

VI. PIECE N°6

EVALUATION DU COÛT DE LA PROTECTION ET EVALUATION TECHNICO-ECONOMIQUE JUSTIFIANT L'UTILITE PUBLIQUE

DEPARTEMENT DE LA DORDOGNE

**SMAEP DU PERIGORD NOIR
(EX-SIAEP DE VITRAC LA CANEDA)**

**OPERATION 2011_95_DUP-SIAEP de Vitrac-la-Canéda
Périmètre de protection de la source du Cingle de Montfort – Phase DUP**

**PIECE N°6 :
EVALUATION TECHNICO-ECONOMIQUE
JUSTIFIANT L'UTILITE PUBLIQUE**

DO-14-12-15 553

DE-15-01-13 748

Novembre 2022

Le secteur Vitrac du SMAEP Périgord Noir dispose de 11 ressources pour l'alimentation en eau de ses abonnés. Parmi celles-ci, le captage de la source du Cingle de Montfort représente environ 10% des prélèvements annuels effectués.

Afin de se conformer à la réglementation en vigueur, le Syndicat doit disposer des autorisations nécessaires pour l'utilisation de ce captage à des fins d'alimentation en eau potable, et déposer un dossier permettant d'aboutir à une déclaration d'utilité publique auprès des services instructeurs compétents.

La compétence "Périmètres de protection" est confiée au Syndicat Mixte des Eaux de la Dordogne (SMDE 24), en charge de mener à bien cette procédure.

Le présent rapport, pièce n°6 du dossier, évalue le coût de la protection du captage qui justifie l'utilité publique d'une telle procédure.

SOMMAIRE

	Page
I - DESCRIPTION DES TRAVAUX ET AMENAGEMENTS A ENTREPRENDRE	240
I.1 - Travaux et aménagements sur l'ouvrage de captage.....	240
I.2 - Travaux et aménagements dans le périmètre de protection immédiate	240
I.3 - Travaux et aménagements dans le périmètre de protection rapprochée	241
II - ESTIMATION DU COUT DE LA PROCEDURE DE PROTECTION	242
II.1 - Estimation du coût de la procédure administrative	242
II.2 - Estimation du coût des travaux de rénovation et d'aménagement.....	243
III - SOLUTIONS ALTERNATIVES A L'EXPLOITATION DE CETTE RESSOURCE	244

I - DESCRIPTION DES TRAVAUX ET AMENAGEMENTS A ENTREPRENDRE

Ces travaux sont prescrits par l'hydrogéologue agréé F. LAPUYADE, dans son avis du 13/06/2021.

I.1 - Travaux et aménagements sur l'ouvrage de captage

Les travaux préconisés sont les suivants :

➤ Concernant l'ouvrage proprement dit

- Remplacement de la plaque de fermeture du toit du captage par une plaque en métal galvanisée avec raidisseurs, joints, barre et cadenas de fermeture
- Réfection de l'évacuation vers la Dordogne : remplacement de l'évacuation rectangulaire par un tuyau muni d'une grille en sortie et de clapets anti-retour
- Colmatage des fuites du bâti

Remarque : il n'est pas proposé de dispositif anti-intrusion sur le captage, celui-ci étant régulièrement inondé. Un tel dispositif sera plutôt à installer à la station de pompage.

➤ Concernant le dispositif de pompage

L'organisation actuelle du réseau nécessite un pompage à 200 m³/h sur le captage du Cingle, pour alimenter entre autres les réservoirs de Coste Rouge, desservant en partie Sarlat.

Compte-tenu des débits de pointe journaliers relevés en été, de l'ordre de 1500 m³/jour, et de l'incidence de ce fort pompage sur les fluctuations du niveau de l'eau dans la couasne voisine, pouvant perturber l'écosystème propre à ce milieu (frayères...), il est envisagé de réduire le débit de pompage, par le remplacement des 2 pompes de 200 m³/h en place par des pompes de plus faible débit, équipées de variateur pour permettre ponctuellement un débit maximum de 200 m³/h si nécessaire.

I.2 - Travaux et aménagements dans le périmètre de protection immédiate

Le périmètre de protection immédiate (PPI) correspond à un rectangle de 20 m par 5 m de côté, positionné 10 m à l'amont, 10 m à l'aval, et 5 m devant le captage.

Il se trouve sur le domaine public fluvial (DPF), en zone inondable. L'hydrogéologue agréé préconise, par dérogation aux principes généraux, de ne pas détacher spécifiquement de parcelle du DPF, et de ne pas clôturer le PPI pour ne pas faire obstacle à l'écoulement des eaux.

Les travaux et aménagements préconisés sont les suivants :

- Matérialisation de l'emprise au sol du PPI (« zone d'entretien ») par le fonçage de piquets en bois imputrescible, espacés tous les 4 mètres, d'une hauteur hors sol de 1,5 m
- Pose d'un panneau d'information au-dessus du captage interdisant l'accès à toute personne étrangère au service
- Abattage de la végétation dans la zone d'entretien par des moyens mécaniques, y compris le figuier poussant sur le captage (dévitalisation par trous à la perceuse à remplir d'ail ou de sel, sans utilisation de produits chimiques)

I.3 - Travaux et aménagements dans le périmètre de protection rapprochée

Les travaux et aménagements préconisés sont les suivants :

- Aménagement d'un chemin piétonnier d'accès au captage : ce chemin ne sera pas acquis par le Syndicat des Eaux, il fera simplement l'objet d'une convention de servitude d'accès auprès des propriétaires. Le tracé retenu est le chemin carrossable existant le long de la berge en rive droite de la Dordogne, régulièrement entretenu par les pêcheurs. Ce chemin s'approche du captage par l'Est, il en est séparé par une couasne (bras mort de la rivière), large de 25 m dans ce secteur.
- Création d'un tronçon routier réglementé de 2,5 km sur la route RD 703, entre Montfort et le bourg de Carsac-Aillac : sur ce tronçon, interdiction de circuler pour les camions transportant des matières nocives pour l'environnement et la santé publique : une demande sera à déposer auprès de la direction départementale du patrimoine routier afin de fixer un itinéraire alternatif et de poser la signalisation nécessaire.
- Sécurisation des dispositifs de rétention des ICPE : vérification de l'existence ou création de bacs de rétention, aires bétonnées, cuves à double paroi.
- Mise en conformité des dispositifs d'assainissement non collectif des habitations les plus proches.

II - ESTIMATION DU COUT DE LA PROCEDURE DE PROTECTION

II.1 - Estimation du coût de la procédure administrative

Intitulé	Précisions	Coût
Etudes préalables	Bureau d'études	53 371 €
	Géomètre	4 830 €
Expertise hydrogéologique	Honoraires de l'hydrogéologue agréé	2 163 €
Etat parcellaire	Liste parcelles/identité des propriétaires	6 684 €
Evaluation du coût de la protection		2 198 €
Enquête publique	Dossier d'enquête publique	2 940 €
	Notification de l'enquête publique	2 400 €
	Frais de publicité et d'enquête (journaux locaux)	1 000 €
	Honoraires du commissaire enquêteur	2 500 €
	Notification de la DUP	7 600 €
Inscription des servitudes au Service de Publicité Foncière	Interrogation SPF, préparation et dépôt des actes	18 000 €
	frais	9 000 €
TOTAL HT		112 686 €

II.2 - Estimation du coût des travaux de rénovation et d'aménagement

Objet	Mesures à prendre	Précisions	Coût HT
Ouvrage	Remplacement de la plaque de fermeture d'entrée (7,6 m ²)	plaque métal galvanisée avec raidisseurs, joints, barre et cadenas	2 000 €
	Réfection de l'évacuation vers la Dordogne	remplacement sortie rectangulaire par tuyau de débit capable minimum 500 m ³ /h (Ø 400 mm) avec grille de protection et clapets anti-retour	4 000 €
	Colmatage des fuites du bâti (résines d'étanchéité)	inspection préalable par société spécialisée	3 000 €
		travaux	40 000 €
	Contacteur sec de détection du débit vers l'extérieur - pour déclencher le pompage uniquement lorsqu'un débit sortant existe	plutôt sondes niveau captage + couasne (arrêt si niveau couasne > niveau captage)	3 000 €
	Dispositif d'arrêt des pompes avant dénoyage des arrivées d'eau	? On n'est pas sur un forage - un dispositif de sécurité évitant de dénoyer la crépine ne suffit pas ?	
	remplacement des 2 pompes immergées de 200 m ³ /h par 2 pompes de débit compris entre 150 et 200 m ³ /h avec variateur	Besoin de pointe journalière : ± 1500 m ³ /jour - un débit de 80 m ³ /h suffirait - mais prévu de garder une possibilité à 200 m ³ /h si besoin - la configuration du captage n'est pas favorable à un pompage de gros débit (faible tranche d'eau en été), ce qui nécessite d'aménager des jupes sur les pompes et renchérit leur coût	80 000 €
PPI	Matérialisation d'une zone d'entretien autour du captage (10 m amont, 10 m aval et 5 m devant le captage) par fonçage de piquets en bois imputrescibles espacés tous les 4 m, hauteur hors sol de 1,5 m (30 ml - 10 piquets à installer)	Pas d'acquisition (Domaine Public Fluvial) - Pas de clôture (zone inondable)	1 000 €
	Panneau d'information		500 €
	Abattage de la végétation 300 m ² (dont figuier sur le captage)	produits proscrits	1 500 €
PPR	Aménagement d'un chemin d'accès piétonnier (chemin existant carrossable, sauf traversée de la couasne) : servitude à créer/convention avec le service des Domaines	indemnité de servitude propriétaires privés (515 ml/ 2060 m ²)	2 000 €
	Tronçon routier réglementé sur la RD 703 (interdiction des poids lourds transportant des matières nocives) : mise en place d'une déviation/de panneaux	Service des routes du Conseil Départemental	0 €
	Sécurisation des dispositifs de rétention des ICPE (bacs de rétention, aires bétonnées, doubles coques) - 5 ICPE recensées	Diagnostic	3 000 €
		Mise aux normes	100 000 €
	Mise en conformité des dispositifs ANC les plus proches (12 habitations)	Diagnostic/étude ANC	5 000 €
Mise aux normes		100 000 €	
TOTAL			345 000 €

III - SOLUTIONS ALTERNATIVES A L'EXPLOITATION DE CETTE RESSOURCE

Le captage du Cingle de Montfort constitue l'un des 11 captages d'eau potable exploités par le SMAEP du Périgord Noir sur le secteur de l'ancien SIAEP de Vitrac-La Canéda. Il représente entre 9 et 13 % des volumes totaux prélevés, soit environ 150 000 m³/an.

Il alimente les réservoirs de Coste Rouge, conjointement avec les puits de Vitrac/Montillou.

La production journalière du captage estivale s'élève généralement entre 300 et 1500 m³/jour.

Compte-tenu du niveau de production de ce captage (débit moyen journalier de 62 m³/h en pointe estivale), les possibilités de le remplacer par une autre ressource sont limitées :

Dans le cadre du schéma directeur du SIAEP de Vitrac-La Canéda, les scénarios suivants avaient été étudiés puis écartés :

- Prise d'eau dans la Dordogne : dans ce cas, une usine capable d'assurer un traitement poussé sera à créer : le coût correspondant serait nettement supérieur au coût de réhabilitation du captage.
- Création d'un nouveau captage/forage : les sources de bonne productivité sont déjà captées pour l'eau potable ; la création d'un forage représente un degré assez élevé d'incertitude quant à l'obtention des débits recherchés.

VII. PIECE N°7

DELIBERATION DU SMAEP DU PERIGORD NOIR POUR LA POURSUITE DE LA PROTECTION

DEPARTEMENT DE LA DORDOGNE

SMAEP DU PERIGORD NOIR

EXTRAIT DU REGISTRE DES DELIBERATIONS

Séance du 09/12/2022

Nombre de délégués en exercice :	36	Le neuf décembre deux mille vingt deux, à 09h30
Nombre de délégués présents :	20	Le Comité Syndical du SMAEP DU PERIGORD
Nombre de délégués absents ou excusés :	15	NOIR s'est réuni au lieu ordinaire de ses séances,
Nombre de pouvoirs :	01	sous la présidence de Mr Pascal PRUNIS, Président.
Nombre de votes exprimés :	21	

Date de la convocation : 29/11/2022

Étaient présents :

BESSE Mr Pascal PRUNIS	CAMPAGNAC LES QUERCY Mr Daniel MAURY	CDC PAYS DE FENELON Mr André ALARD Mr Gilles ARPAILLANGE Mme Lisette GENDRE Mme Nicole LATOUR DELBARY Mr Jean-Pierre PLANCHE Mme Brigitte TEILLAC-PALADE Mr Alain VILATTE
CENAC ET SAINT JULIEN Mr Jean-Luc BRUGUES	DAGLAN Mr Pascal DUSSOL	FLORIMONT GAUMIER Mr Marc BAUDOIN
NABIRAT Mr Eric PIGEAT	PROISSANS Mr Patrick CROUZILLE	SAINT CYBRANET Mr Alain BIELHER
SAINT LAURENT LA VALLEE Mr Pierre MANIERE	SAINT MARTIAL DE NABIRAT Mr François DEFONTAINE	SAINT VINCENT LE PALUEL Mr Etienne ROUQUIE
SAINTE NATHALENE Mr Bertrand ROUQUIE	VEZAC Mr Christian ROBLES	

Étaient absents ou excusés :

BOUZIC Mme Patricia BOUCHER	CASTELNAUD LA CHAPELLE Mr Serge SOULIGNAC	CDC CAZALS SALVIAC Mr Filipe PEREIRA
CDC PAYS DE FENELON Mr Christian BUSSY Mr Dominique DEJEAN Mr Arnaud DUBOIS Mr Ghislain FOURREAUX	DOMME Mr Francis COUSIN	GROLEJAC Mr Thierry GARRIGOU
LA ROQUE GAGEAC Mr Jacques TUNEU	MARCILLAC SAINT QUENTIN Mr Benoît RAMIERE	SAINT POMPON Mr Daniel DEVES
SARLAT LA CANEDA Mme Fabienne LAGOUBIE	VEYRINES DE DOMME Mr Pascal MISSIAEN	VITRAC Mr Daniel CHAZARAIN

Pouvoirs :

Mr Joël BARBERY donne procuration à Mr Gilles ARPAILLANGE.
Conformément à l'article L 5211-1 du Code Général des Collectivités Territoriales, le Comité Syndical a procédé à la nomination d'un secrétaire de séance pris dans son sein.

Mr Gilles ARPAILLANGE ayant obtenu la majorité des suffrages a été désigné(e) pour remplir cette fonction qu'il (elle) a acceptée.

Monsieur le Président expose ce qui suit :

SMAEP DU PERIGORD NOIR

Délibération n°2022.12.09 – n°6

Objet : Déclaration d'Utilité Publique Phase administrative – Opération SMDE24 2011_95_DUP - Vitrac – S. Cingle de Montfort

Monsieur le Président informe les membres du Comité Syndical de la proposition formulée par le bureau. Celle-ci concerne la poursuite de la procédure de protection pour la source du Cingle de Montfort à Vitrac, après estimation du coût de la protection par le bureau d'études en charge du dossier. ~~Monsieur le Président rappelle que ce captage prélève des eaux souterraines de bonne qualité et qu'il est indispensable au SMAEP du Périgord Noir qui l'exploite.~~

Il indique que le coût des études engagées par le SMDE24 s'élève à 60 364 €HT et que le coût de la poursuite de la protection a été estimé par le bureau d'études à 197 294 €HT. Le coût estimatif définitif ne sera connu que lorsque les prescriptions de travaux auront été définies par l'arrêté préfectoral de DUP.

Il rappelle à l'assemblée que tout prélèvement d'eau dans le milieu naturel en vue de la consommation humaine, doit, non seulement faire l'objet d'une déclaration d'utilité publique, mais disposer également des périmètres de protection réglementaires, qui eux aussi doivent faire l'objet d'une déclaration d'utilité publique. Ces travaux sont régis par les législations suivantes :

- Le code de l'environnement,
- Le Code de la Santé Publique,
- Le décret n°2007-397 du 22 mars 2007,
- L'arrêté du 20 juin 2007 relatif à la constitution du dossier de la demande d'autorisation d'utilisation d'eau destinée à la consommation humaine mentionnée aux articles R. 1321-6 à R. 1321-12 et R. 1321-42 du code de la santé publique

Monsieur le Président propose donc :

- La poursuite de la procédure de mise en place des périmètres de protection officiels du captage concerné.
- Montant estimatif de l'opération 197 294 € HT dont 61 794 à la charge du SMDE24 et 135 500 à la charge du SMAEP du Périgord Noir.

Le Comité Syndical, après en avoir délibéré :

- S'engage à poursuivre la procédure de protection et à prendre en charge les frais qui sont de sa compétence.
- Donne pouvoir au Président, pour entreprendre toutes démarches et signer tous documents nécessaires à la constitution du dossier technique relatif à la mise en place des périmètres de protection ainsi que tous ceux se rapportant aux demandes de subvention.
- Autorise le Président à passer et à régler toute convention, commande ou acte nécessaire à l'aboutissement de ce dossier.
- Sollicitera si besoin l'assistance du Conseil Départemental de la Dordogne
- Sollicitera une subvention auprès de l'Agence de l'eau Adour-Garonne.

Délibération adoptée à :

- l'unanimité
 la majorité (pour , contre , abstentions)

Pour copie conforme

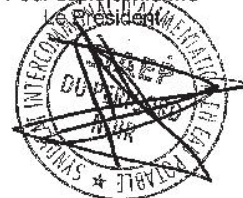

Le Président du SIAEP soussigné certifie que le présent document est exécutoire à compter du



VIII. PIECE N°8

PLANS DES PERIMETRES DE PROTECTION

DEPARTEMENT DE LA DORDOGNE

**SMAEP DU PERIGORD NOIR
(EX-SIAEP DE VITRAC LA CANEDA)**

**OPERATION 2011_95_DUP-SIAEP de Vitrac-la-Canéda
Périmètre de protection de la source du Cingle de Montfort – Phase DUP**

**PIECE N°8 :
PLANS DES PERIMETRES**

DO-14-12-15 553

DE-15-01-13 748

Novembre 2022

PLAN DES PERIMETRES DE PROTECTION

- **Périmètre de protection immédiate (PPI)**
 - * Délimitation sur plan de géomètre
 - * Délimitation sur fond parcellaire et carte IGN (1/1500)

- **Périmètre de protection rapprochée (PPR) :**
 - * Plan d'ensemble sur fond IGN au 1/15000
 - * Plan d'ensemble sur photo aérienne au 1/15000
 - * Plan d'ensemble sur fond parcellaire au 1/15000
 - * Plan d'ensemble sur fond parcellaire au 1/2500 (3 cartes hors-texte format A0 en fin de document)

- **Périmètre de protection éloignée (PPE)**

Plan du périmètre de protection immédiate sur plan de géomètre

Source du Cingle à Carsac-Aillac

ANNEXE 14 Protection immédiate

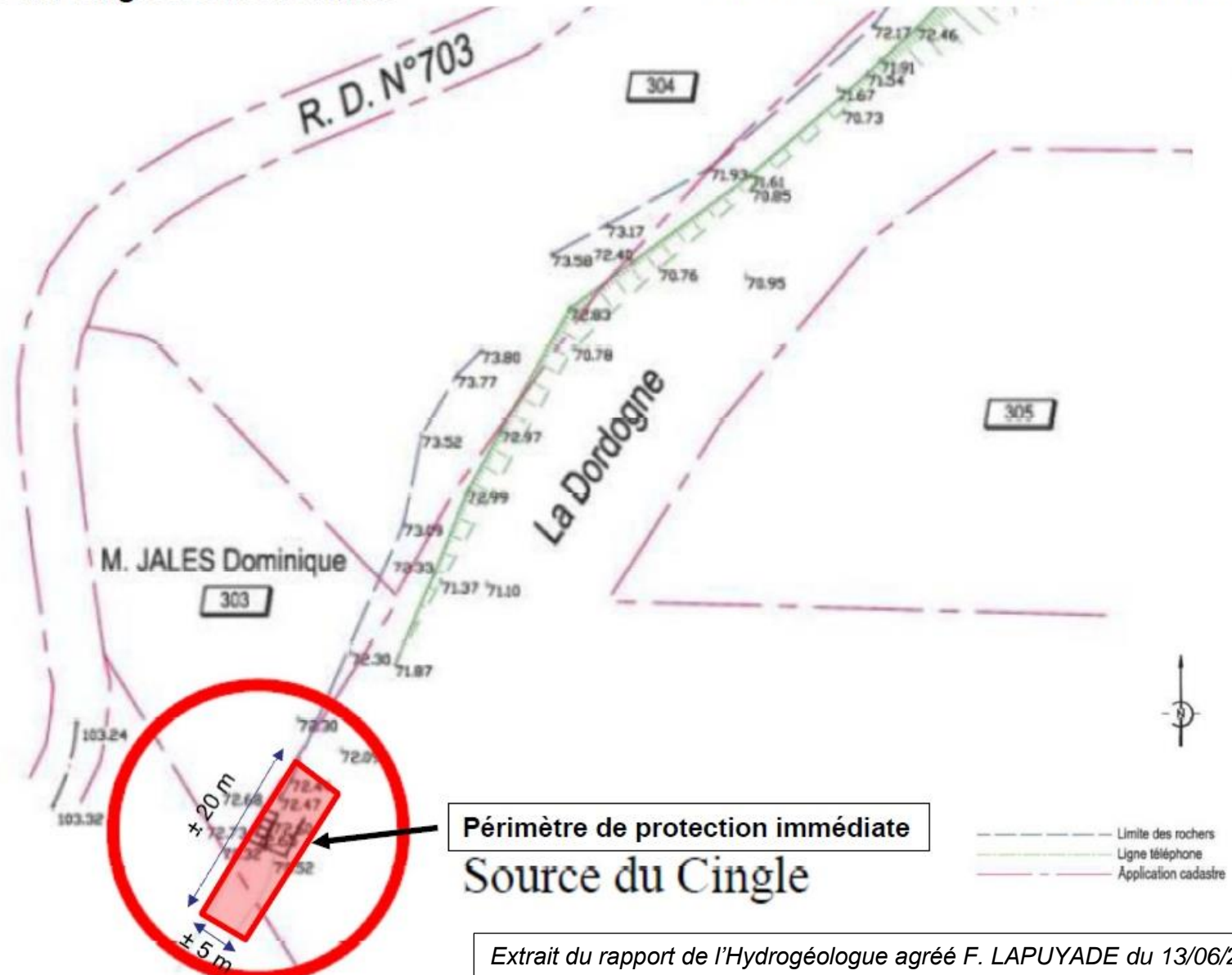

Périmètre de protection immédiate
Source du Cingle

Extrait du rapport de l'Hydrogéologue agréé F. LAPUYADE du 13/06/2021

Plan du périmètre de protection immédiate sur fond parcellaire et carte IGN

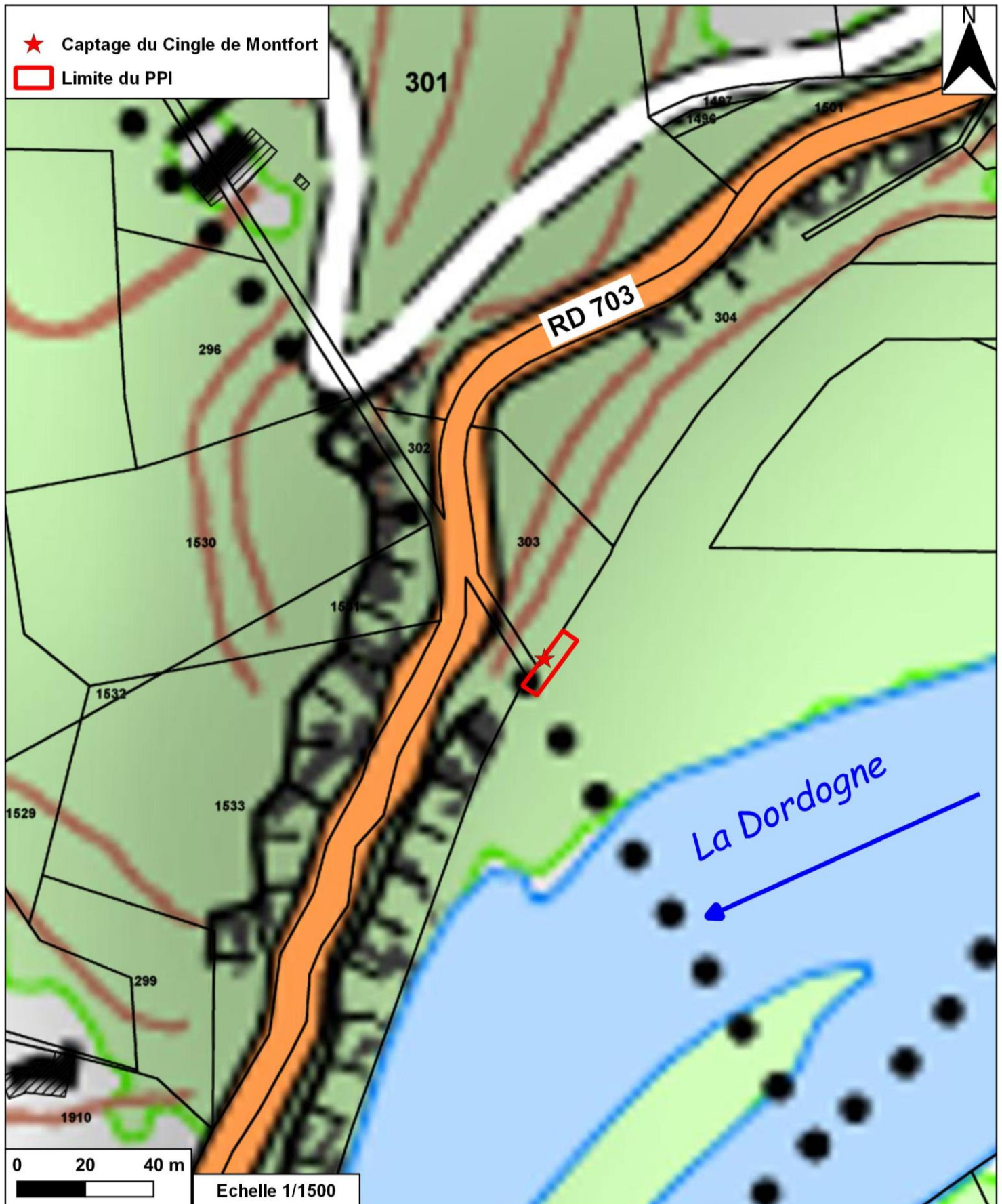

Plan du périmètre de protection rapprochée – Vue d'ensemble sur fond IGN agrandi au 1/15 000

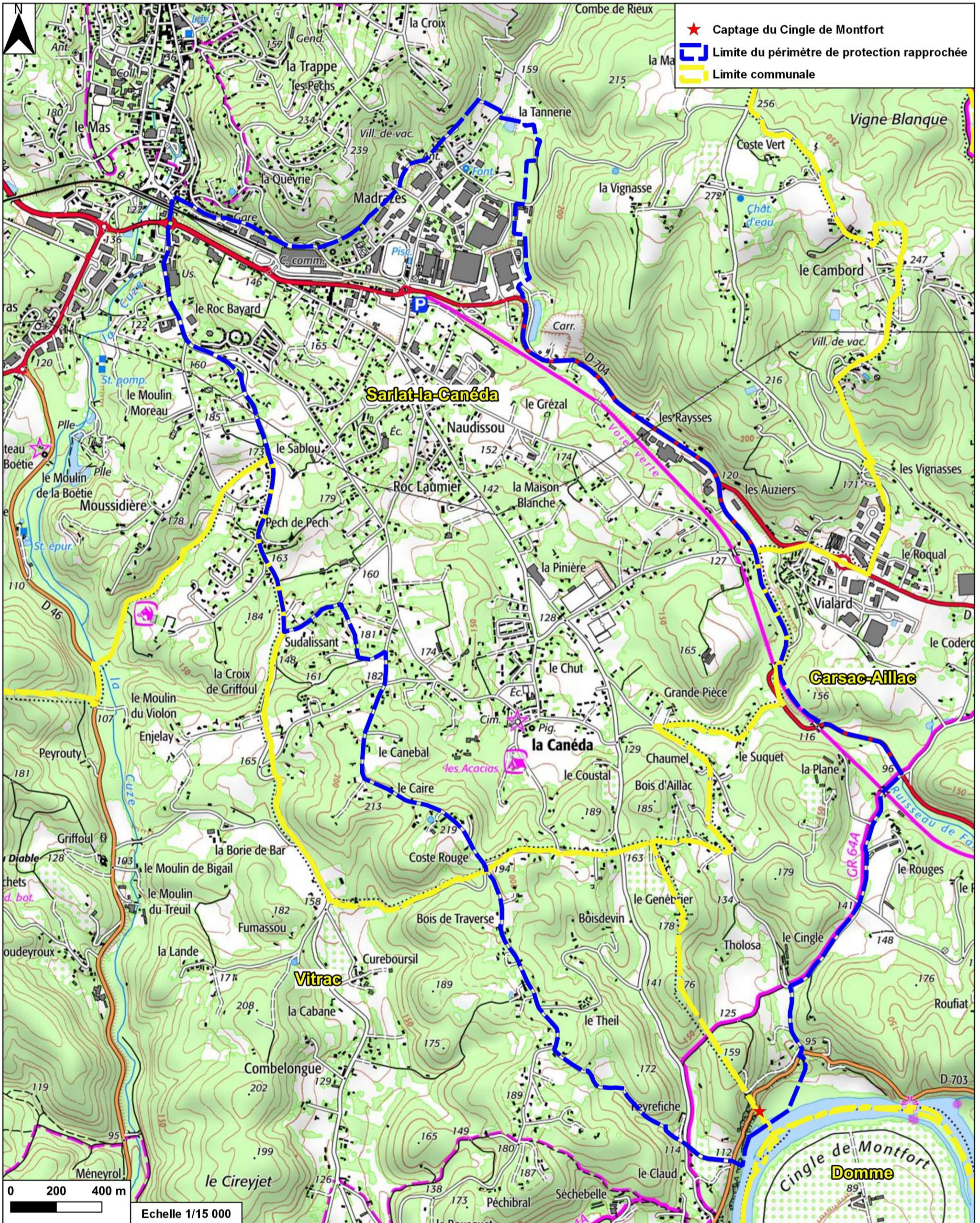

Plan du périmètre de protection rapprochée – Vue d'ensemble sur photo aérienne au 1/15 000

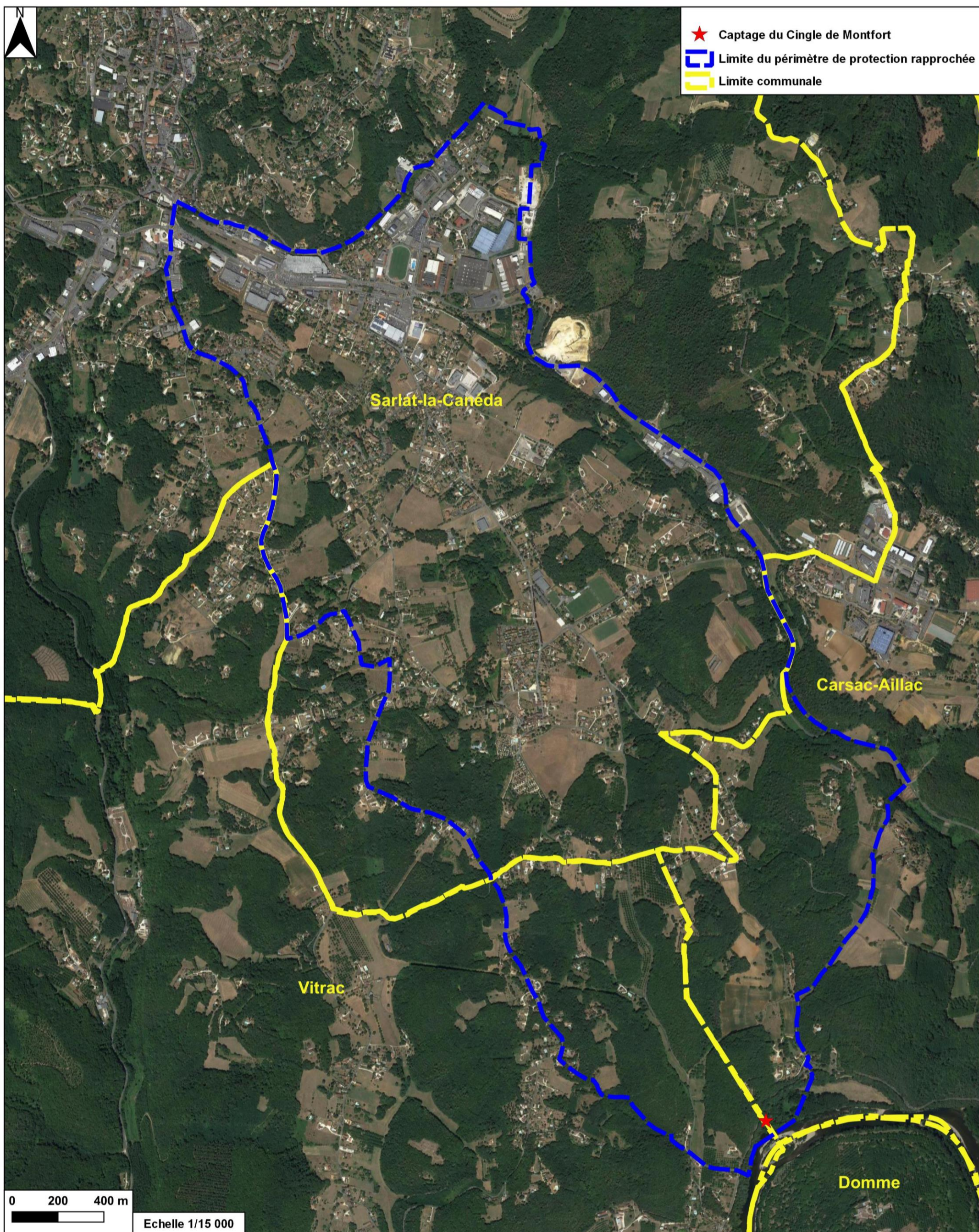

Plan du périmètre de protection rapprochée – Vue d'ensemble sur fond parcellaire au 1/15 000

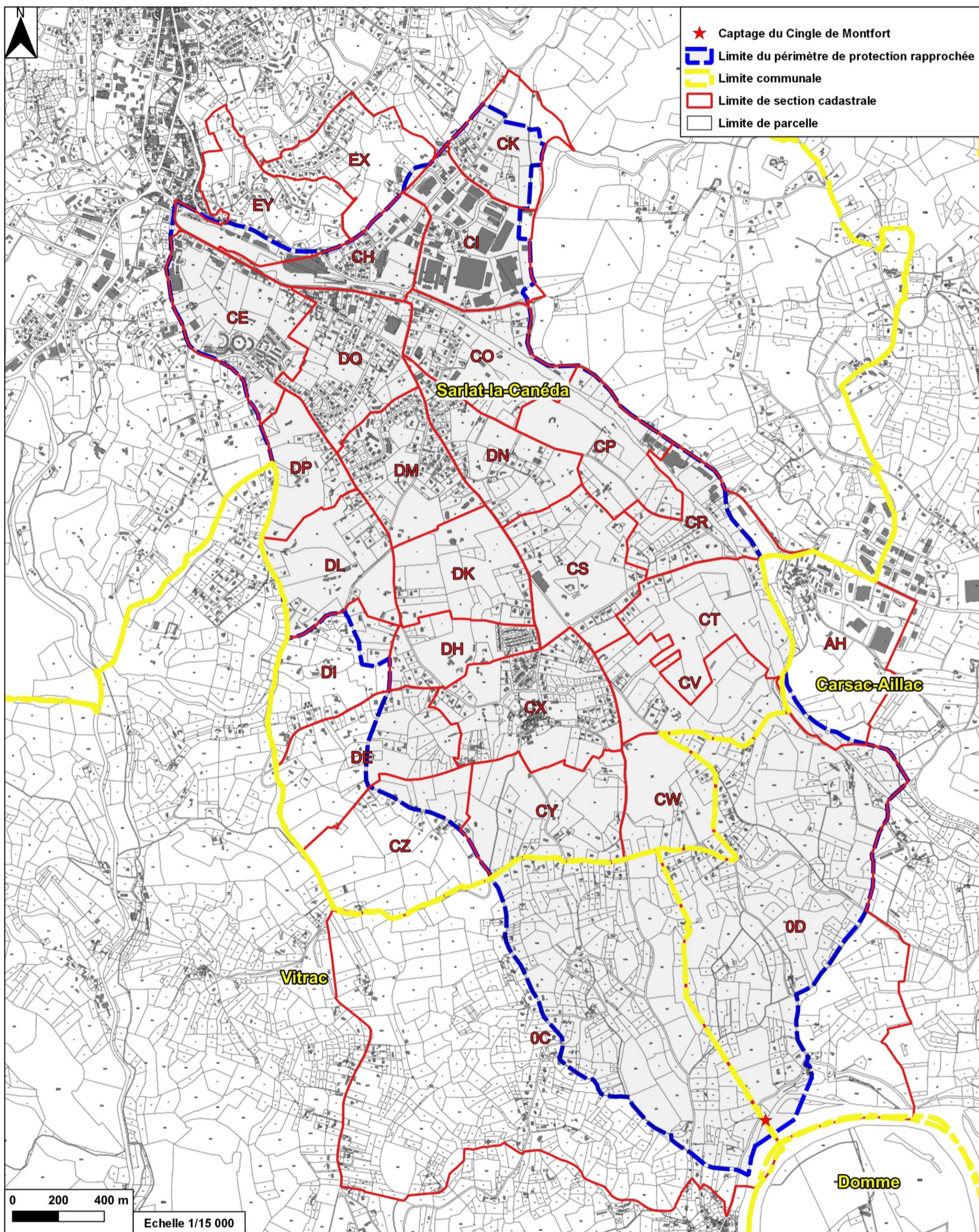

Plan du périmètre de protection éloignée sur fond IGN au 1/30 000

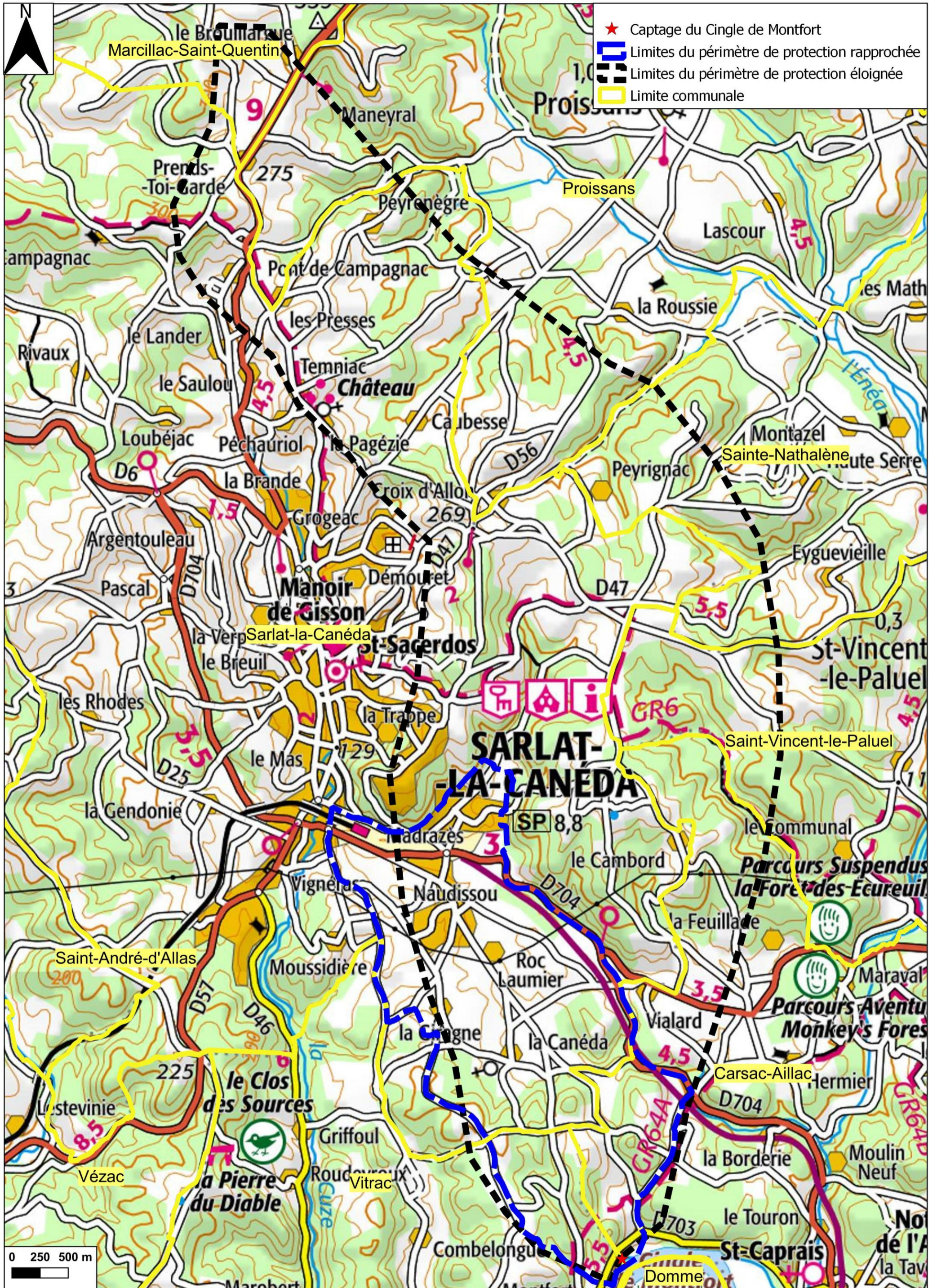

IX. PIECE N°9

TABLEAU DES PRESCRIPTIONS

SMAEP du PERIGORD NOIR (ex-SIAEP de VITRAC-LA CANEDA) Captage de la source du Cingle de Montfort *****	
TABLEAU DES PRESCRIPTIONS PRECONISEES PAR L'HYDROGEOLOGUE AGREE	
<i>O : obligatoire - A : autorisé - I : interdit - R : réglementaire - RS : réglementation spécifique</i>	
Périmètre de protection immédiate (PPI)	
O	Matérialisation de l'emprise au sol sans faire obstacle à l'écoulement des eaux par des piquets foncés dans le sol (10 m amont, 10 m aval, 5 m devant le captage)
O	Accès strictement réservé au personnel de visite, d'entretien et d'exploitation (panneau d'information au-dessus du captage)
O	Entretien de la végétation par des moyens mécaniques – Abattage du figuier poussant sur le captage
O	Remplacement de la plaque de fermeture d'entrée par une plaque en métal galvanisée avec raidisseurs, joints, barre et cadenas
O	Réfection de l'évacuation vers la Dordogne (remplacement de la sortie rectangulaire par un tuyau avec grille de protection et clapets anti-retour)
O	Colmatage des fuites du bâti du captage
O	Pose d'un contacteur sec de détecteur de débit vers l'extérieur n'autorisant le pompage que lorsqu'un débit sortant existe
O	Maintien des niveaux de démarrage des pompes afin de ne pas dénoyer les arrivées d'eau
O	Aménagement d'un chemin d'accès piétonnier au captage, avec servitude
I	Utilisation d'engrais et de produits phytosanitaires proscrite
Périmètre de protection rapprochée (PPR)	
I	Création de puits, forages, fondations profondes (sauf captages AEP)
I	Utilisation et stockage de pesticides par des particuliers, professionnels ou collectivités
I	Le camping caravanning collectifs non raccordés à un réseau d'assainissement ou à une réserve empêchant le rejet au milieu naturel
I	Création de cimetières, camping, mare, étang et plan d'eau
I	Dépôts d'ordures ménagères et autres déchets fermentescibles ou inertes
I	Création de carrières
I	Installation de réservoirs ou canalisations d'hydrocarbures ou de produits chimiques nocifs
I	Ouvrages d'assainissement d'eaux usées à l'exception des canalisations collectives et des ouvrages d'assainissement conformes à la réglementation en vigueur
I	Epandage de boues de stations d'épuration ou d'effluents de toute nature
R	Les dispositifs de rétention des ICPE devront être sécurisés (bacs de rétention, aires bétonnées, doubles coques)
I	La circulation aux poids lourds transportant des matières nocives pour l'environnement et la santé publique sera interdite sur un tronçon de la route RD 703 d'une longueur totale de 2,4 km de part et d'autre du captage
Périmètre de protection éloignée (PPE)	
RS	Création de forages au Coniacien : cimentation du Santonien impérative et pour un usage eau potable uniquement
R	Stockage de produits dangereux conforme à la réglementation en vigueur

X. PIECE N°10

ETAT PARCELLAIRE

- Liste des parcelles incluses dans le PPR
- Liste des propriétaires - particuliers
- Liste des propriétaires - personnes morales (sociétés, SCI, collectivités)

Les listes des parcelles et des propriétaires particuliers sont classées par commune (Carsac-Aillac, Sarlat-la-Canéda, Vitrac)

Remarque : le périmètre de protection immédiate (PPI) se trouve sur le domaine public fluvial (DPF), il ne correspond donc pas à une parcelle cadastrale et n'est pas inclus dans ces listes

LISTE DES PARCELLES INCLUSES DANS LE PERIMETRE DE PROTECTION RAPPROCHEE (PPR)

Parcelles				Droits de propriété	Propriétaires					
Nom commune	Section	N°	Contenance		Nom	Sexe	Date de naissance	Lieu de naissance	Nom conjoint ou n° SIREN	Adresse
Carsac-Aillac	AH	11	0ha04a00ca	P	BOURDET Laurette Arlette	F	20-04-1953	CARSAC-AILLAC	DETRIEUX	LE SUQUET 24200 SARLAT-LA-CANEDA
Carsac-Aillac	AH	12	0ha14a88ca	P	DEPARTEMENT De La Dordogne				222400012	HOTEL DU DEPARTEMENT 2 RUE PAUL LOUIS COURIER 24000 PERIGUEUX
Carsac-Aillac	AH	13	1ha18a88ca	P	SYNDICAT Mixte Promenade Perigord Quercy Voies Vertes Et Véloroutes				252405279	PAR M LEONARD(HOTEL DE VILLE) 24200 SARLAT-LA-CANEDA
Carsac-Aillac	AH	14	0ha52a06ca	P	BOURDET Laurette Arlette	F	20-04-1953	CARSAC-AILLAC	DETRIEUX	LE SUQUET 24200 SARLAT-LA-CANEDA
Carsac-Aillac	D	243	0ha40a37ca	P I	BERTOLDI Dominique Marguerite Claude	F	20-06-1957	PARIS 09	CASTINEL	7 CHE DE PAHIN 31170 TOURNEFEUILLE
				P I	BERTOLDI Pascale	F	28-12-1961	BOULOGNE-BILLANCOURT	SEBASTIEN	108 RUE DE LOURMEL 75015 PARIS
Carsac-Aillac	D	244	0ha23a52ca	P I	BERTOLDI Dominique Marguerite Claude	F	20-06-1957	PARIS 09	CASTINEL	7 CHE DE PAHIN 31170 TOURNEFEUILLE
				P I	BERTOLDI Pascale	F	28-12-1961	BOULOGNE-BILLANCOURT	SEBASTIEN	108 RUE DE LOURMEL 75015 PARIS
Carsac-Aillac	D	245	0ha85a28ca	P	PLANCHARD Pierre-Franck Gregory Jean Bertrand	M	02-11-1970	NICE		LE REGINA 71 BD CIMIEZ 06000 NICE
Carsac-Aillac		246	0ha17a05ca	P	PLANCHARD Pierre-Franck Gregory Jean Bertrand	M	02-11-1970	NICE		LE REGINA 71 BD CIMIEZ 06000 NICE
Carsac-Aillac	D	247	0ha33a89ca	P	PLANCHARD Pierre-Franck Gregory Jean Bertrand	M	02-11-1970	NICE		LE REGINA 71 BD CIMIEZ 06000 NICE
Carsac-Aillac	D	248	0ha17a42ca	P	PLANCHARD Pierre-Franck Gregory Jean Bertrand	M	02-11-1970	NICE		LE REGINA 71 BD CIMIEZ 06000 NICE
Carsac-Aillac	D	249	0ha01a94ca	P	PLANCHARD Pierre-Franck Gregory Jean Bertrand	M	02-11-1970	NICE		LE REGINA 71 BD CIMIEZ 06000 NICE
Carsac-Aillac	D	250	0ha05a61ca	P	PLANCHARD Pierre-Franck Gregory Jean Bertrand	M	02-11-1970	NICE		LE REGINA 71 BD CIMIEZ 06000 NICE
Carsac-Aillac	D	251	0ha19a31ca	P	PLANCHARD Pierre-Franck Gregory Jean Bertrand	M	02-11-1970	NICE		LE REGINA 71 BD CIMIEZ 06000 NICE
Carsac-Aillac	D	252	0ha05a67ca	P	PLANCHARD Pierre-Franck Gregory Jean Bertrand	M	02-11-1970	NICE		LE REGINA 71 BD CIMIEZ 06000 NICE
Carsac-Aillac	D	253	0ha12a96ca	P	PLANCHARD Pierre-Franck Gregory Jean Bertrand	M	02-11-1970	NICE		LE REGINA 71 BD CIMIEZ 06000 NICE
Carsac-Aillac	D	254	0ha17a40ca	P	PLANCHARD Pierre-Franck Gregory Jean Bertrand	M	02-11-1970	NICE		LE REGINA 71 BD CIMIEZ 06000 NICE
Carsac-Aillac	D	255	0ha05a56ca	P	PLANCHARD Pierre-Franck Gregory Jean Bertrand	M	02-11-1970	NICE		LE REGINA 71 BD CIMIEZ 06000 NICE
Carsac-Aillac	D	256	0ha46a47ca	P	PLANCHARD Pierre-Franck Gregory Jean Bertrand	M	02-11-1970	NICE		LE REGINA 71 BD CIMIEZ 06000 NICE
Carsac-Aillac	D	257	0ha03a00ca	P	PLANCHARD Pierre-Franck Gregory Jean Bertrand	M	02-11-1970	NICE		LE REGINA 71 BD CIMIEZ 06000 NICE
Carsac-Aillac	D	258	0ha85a10ca	U	GREZIS Jean-Bernard	M	26-01-1948	CARSAC-AILLAC		CHEZ MME TAMISIER ODETTE COMBE DU PECH 24200 CARSAC-AILLAC
				N	GREZIS Julien Adrien	M	13-06-1990	SARLAT-LA-CANEDA		LE SINGLE 24200 CARSAC-AILLAC
Carsac-Aillac	D	259	1ha43a60ca	U	GREZIS Jean-Bernard	M	26-01-1948	CARSAC-AILLAC		CHEZ MME TAMISIER ODETTE COMBE DU PECH 24200 CARSAC-AILLAC
				N	GREZIS Julien Adrien	M	13-06-1990	SARLAT-LA-CANEDA		LE SINGLE 24200 CARSAC-AILLAC
Carsac-Aillac	D	260	0ha44a19ca	U	GREZIS Jean-Bernard	M	26-01-1948	CARSAC-AILLAC		CHEZ MME TAMISIER ODETTE COMBE DU PECH 24200 CARSAC-AILLAC
				N	GREZIS Julien Adrien	M	13-06-1990	SARLAT-LA-CANEDA		LE SINGLE 24200 CARSAC-AILLAC
Carsac-Aillac	D	261	0ha17a92ca	U	GREZIS Jean-Bernard	M	26-01-1948	CARSAC-AILLAC		CHEZ MME TAMISIER ODETTE COMBE DU PECH 24200 CARSAC-AILLAC
				N	GREZIS Julien Adrien	M	13-06-1990	SARLAT-LA-CANEDA		LE SINGLE 24200 CARSAC-AILLAC

LISTE DES PARCELLES INCLUSES DANS LE PERIMETRE DE PROTECTION RAPPROCHEE (PPR)

Parcelles				Droits de propriété	Propriétaires					
Nom commune	Section	N°	Contenance		Nom	Sexe	Date de naissance	Lieu de naissance	Nom conjoint ou n° SIREN	Adresse
Carsac-Aillac	D	262	0ha22a11ca	U	GREZIS Jean-Bernard	M	26-01-1948	CARSAC-AILLAC		CHEZ MME TAMISIER ODETTE COMBE DU PECH 24200 CARSAC-AILLAC
				N	GREZIS Julien Adrien	M	13-06-1990	SARLAT-LA-CANEDA		LE SINGLE 24200 CARSAC-AILLAC
Carsac-Aillac	D	263	0ha29a20ca	U	GREZIS Jean-Bernard	M	26-01-1948	CARSAC-AILLAC		CHEZ MME TAMISIER ODETTE COMBE DU PECH 24200 CARSAC-AILLAC
				N	GREZIS Julien Adrien	M	13-06-1990	SARLAT-LA-CANEDA		LE SINGLE 24200 CARSAC-AILLAC
Carsac-Aillac	D	264	0ha05a92ca	U	GREZIS Jean-Bernard	M	26-01-1948	CARSAC-AILLAC		CHEZ MME TAMISIER ODETTE COMBE DU PECH 24200 CARSAC-AILLAC
				N	GREZIS Julien Adrien	M	13-06-1990	SARLAT-LA-CANEDA		LE SINGLE 24200 CARSAC-AILLAC
Carsac-Aillac	D	265	0ha33a14ca	U	GREZIS Jean-Bernard	M	26-01-1948	CARSAC-AILLAC		CHEZ MME TAMISIER ODETTE COMBE DU PECH 24200 CARSAC-AILLAC
				N	GREZIS Julien Adrien	M	13-06-1990	SARLAT-LA-CANEDA		LE SINGLE 24200 CARSAC-AILLAC
Carsac-Aillac	D	266	0ha19a46ca	U	GREZIS Jean-Bernard	M	26-01-1948	CARSAC-AILLAC		CHEZ MME TAMISIER ODETTE COMBE DU PECH 24200 CARSAC-AILLAC
				N	GREZIS Julien Adrien	M	13-06-1990	SARLAT-LA-CANEDA		LE SINGLE 24200 CARSAC-AILLAC
Carsac-Aillac	D	267	0ha21a56ca	U	GREZIS Jean-Bernard	M	26-01-1948	CARSAC-AILLAC		CHEZ MME TAMISIER ODETTE COMBE DU PECH 24200 CARSAC-AILLAC
				N	GREZIS Julien Adrien	M	13-06-1990	SARLAT-LA-CANEDA		LE SINGLE 24200 CARSAC-AILLAC
Carsac-Aillac	D	268	0ha07a32ca	U	GREZIS Jean-Bernard	M	26-01-1948	CARSAC-AILLAC		CHEZ MME TAMISIER ODETTE COMBE DU PECH 24200 CARSAC-AILLAC
				N	GREZIS Julien Adrien	M	13-06-1990	SARLAT-LA-CANEDA		LE SINGLE 24200 CARSAC-AILLAC
Carsac-Aillac	D	272	0ha00a98ca	U	GREZIS Jean-Bernard	M	26-01-1948	CARSAC-AILLAC		CHEZ MME TAMISIER ODETTE COMBE DU PECH 24200 CARSAC-AILLAC
				N	GREZIS Julien Adrien	M	13-06-1990	SARLAT-LA-CANEDA		LE SINGLE 24200 CARSAC-AILLAC
Carsac-Aillac	D	274	0ha29a45ca	P	LACOMBE Yvan Daniel	M	22-12-1948	VITRAC		694 RTE DU CHATEAU DE MONTFORT 24200 VITRAC
Carsac-Aillac	D	275	0ha35a54ca	P I	GREZIS Julien Adrien	M	13-06-1990	SARLAT-LA-CANEDA		LE SINGLE 24200 CARSAC-AILLAC
				P I	LAURITZ Maud	F	01-11-1990	COURCOURONNES		LE SINGLE 24200 CARSAC-AILLAC
Carsac-Aillac	D	276	0ha04a46ca	P I	GREZIS Julien Adrien	M	13-06-1990	SARLAT-LA-CANEDA		LE SINGLE 24200 CARSAC-AILLAC
				P I	LAURITZ Maud	F	01-11-1990	COURCOURONNES		LE SINGLE 24200 CARSAC-AILLAC
Carsac-Aillac	D	278	0ha84a17ca	U	GREZIS Jean-Bernard	M	26-01-1948	CARSAC-AILLAC		CHEZ MME TAMISIER ODETTE COMBE DU PECH 24200 CARSAC-AILLAC
				N	GREZIS Julien Adrien	M	13-06-1990	SARLAT-LA-CANEDA		LE SINGLE 24200 CARSAC-AILLAC
Carsac-Aillac	D	279	1ha14a32ca	U	GREZIS Jean-Bernard	M	26-01-1948	CARSAC-AILLAC		CHEZ MME TAMISIER ODETTE COMBE DU PECH 24200 CARSAC-AILLAC
				N	GREZIS Julien Adrien	M	13-06-1990	SARLAT-LA-CANEDA		LE SINGLE 24200 CARSAC-AILLAC
Carsac-Aillac	D	280	0ha21a57ca	P	GILIBERT Suzette Simone	F	20-06-1934	CANEDA	ROQUETTE	92 AV MOZART 75016 PARIS 16
Carsac-Aillac	D	281	0ha79a27ca	U	GREZIS Jean-Bernard	M	26-01-1948	CARSAC-AILLAC		CHEZ MME TAMISIER ODETTE COMBE DU PECH 24200 CARSAC-AILLAC
				N	GREZIS Julien Adrien	M	13-06-1990	SARLAT-LA-CANEDA		LE SINGLE 24200 CARSAC-AILLAC

LISTE DES PARCELLES INCLUSES DANS LE PERIMETRE DE PROTECTION RAPPROCHEE (PPR)

Parcelles				Droits de propriété	Propriétaires					
Nom commune	Section	N°	Contenance		Nom	Sexe	Date de naissance	Lieu de naissance	Nom conjoint ou n° SIREN	Adresse
Carsac-Aillac	D	282	0ha36a70ca	U	GREZIS Jean-Bernard	M	26-01-1948	CARSAC-AILLAC		CHEZ MME TAMISIER ODETTE COMBE DU PECH 24200 CARSAC-AILLAC
				N	GREZIS Julien Adrien	M	13-06-1990	SARLAT-LA-CANEDA		LE SINGLE 24200 CARSAC-AILLAC
Carsac-Aillac	D	283	0ha05a27ca	U	GREZIS Jean-Bernard	M	26-01-1948	CARSAC-AILLAC		CHEZ MME TAMISIER ODETTE COMBE DU PECH 24200 CARSAC-AILLAC
				N	GREZIS Julien Adrien	M	13-06-1990	SARLAT-LA-CANEDA		LE SINGLE 24200 CARSAC-AILLAC
Carsac-Aillac	D	284	0ha22a45ca	U	GREZIS Jean-Bernard	M	26-01-1948	CARSAC-AILLAC		CHEZ MME TAMISIER ODETTE COMBE DU PECH 24200 CARSAC-AILLAC
				N	GREZIS Julien Adrien	M	13-06-1990	SARLAT-LA-CANEDA		LE SINGLE 24200 CARSAC-AILLAC
Carsac-Aillac	D	285	0ha41a45ca	U	GREZIS Jean-Bernard	M	26-01-1948	CARSAC-AILLAC		CHEZ MME TAMISIER ODETTE COMBE DU PECH 24200 CARSAC-AILLAC
				N	GREZIS Julien Adrien	M	13-06-1990	SARLAT-LA-CANEDA		LE SINGLE 24200 CARSAC-AILLAC
Carsac-Aillac	D	286	0ha79a78ca	U	GREZIS Jean-Bernard	M	26-01-1948	CARSAC-AILLAC		CHEZ MME TAMISIER ODETTE COMBE DU PECH 24200 CARSAC-AILLAC
				N	GREZIS Julien Adrien	M	13-06-1990	SARLAT-LA-CANEDA		LE SINGLE 24200 CARSAC-AILLAC
Carsac-Aillac	D	287	0ha08a24ca	P	PLANCHARD Pierre-Franck Gregory Jean Bertrand	M	02-11-1970	NICE		LE REGINA 71 BD CIMIEZ 06000 NICE
Carsac-Aillac	D	288	0ha42a29ca	P	BRANCHAT Vincent	M	11-10-1976	SARLAT-LA-CANEDA		9 IMP DES FLEURS 24430 MARSAC-SUR-L ISLE
Carsac-Aillac	D	289	0ha61a95ca	P	BRANCHAT Vincent	M	11-10-1976	SARLAT-LA-CANEDA		9 IMP DES FLEURS 24430 MARSAC-SUR-L ISLE
Carsac-Aillac	D	290	0ha06a11ca	P I	BOUCHERIE Marie-madeleine	F	26-07-1923	PRATS-DE-CARLUX	MALAURIE	LA ROUVINIE NORD 24370 PRATS-DE-CARLUX
				P I	MALAURIE Christian	M	08-10-1949	SARLAT-LA-CANEDA		10 RUE LINO VENTURA LE MAS CAVAILLER 24200 SARLAT-LA-CANEDA
				P I	MALAURIE Dominique	M	11-07-1951	SARLAT-LA-CANEDA		LA COMBE 24200 SAINTE-NATHALENE
Carsac-Aillac	D	291	0ha23a02ca	P I	BOUCHERIE Marie-Madeleine	F	26-07-1923	PRATS-DE-CARLUX	MALAURIE	LA ROUVINIE NORD 24370 PRATS-DE-CARLUX
				P I	MALAURIE Christian	M	08-10-1949	SARLAT-LA-CANEDA		10 RUE LINO VENTURA LE MAS CAVAILLER 24200 SARLAT-LA-CANEDA
				P I	MALAURIE Dominique	M	11-07-1951	SARLAT-LA-CANEDA		LA COMBE 24200 SAINTE-NATHALENE
Carsac-Aillac	D	292	0ha06a17ca	P	BRANCHAT Vincent	M	11-10-1976	SARLAT-LA-CANEDA		9 IMP DES FLEURS 24430 MARSAC-SUR-L ISLE
Carsac-Aillac	D	293	0ha14a11ca	P	BRANCHAT Vincent	M	11-10-1976	SARLAT-LA-CANEDA		9 IMP DES FLEURS 24430 MARSAC-SUR-L ISLE
Carsac-Aillac	D	294	0ha15a48ca	U	GREZIS Jean-Bernard	M	26-01-1948	CARSAC-AILLAC		CHEZ MME TAMISIER ODETTE COMBE DU PECH 24200 CARSAC-AILLAC
				N	GREZIS Julien Adrien	M	13-06-1990	SARLAT-LA-CANEDA		LE SINGLE 24200 CARSAC-AILLAC
Carsac-Aillac	D	295	0ha14a46ca	U	GREZIS Jean-Bernard	M	26-01-1948	CARSAC-AILLAC		CHEZ MME TAMISIER ODETTE COMBE DU PECH 24200 CARSAC-AILLAC
				N	GREZIS Julien Adrien	M	13-06-1990	SARLAT-LA-CANEDA		LE SINGLE 24200 CARSAC-AILLAC
Carsac-Aillac	D	296	0ha19a00ca	P	DELPIT Etienne	M				LA LANDE 24200 VITRAC
Carsac-Aillac	D	297	0ha15a30ca	N I	BERGER Delphine Marilyse	F	13-06-1980	VITRY-SUR-SEINE		SAINTE AMAND DE COLY LE PEUCH 24290 COLY-SAINTE-AMAND
				U	BERGER Jack Yves	M	19-01-1953	DORDIVES		LE BOURG 24250 LA ROQUE-GAGEAC
				N I	BERGER Sandrine Audrey	F	04-10-1981	VITRY-SUR-SEINE		LE BOURG 24250 LA ROQUE-GAGEAC

LISTE DES PARCELLES INCLUSES DANS LE PERIMETRE DE PROTECTION RAPPROCHEE (PPR)

Parcelles				Droits de propriété	Propriétaires					
Nom commune	Section	N°	Contenance		Nom	Sexe	Date de naissance	Lieu de naissance	Nom conjoint ou n° SIREN	Adresse
Carsac-Aillac	D	298	0ha25a74ca	N I	BERGER Delphine Marilyse	F	13-06-1980	VITRY-SUR-SEINE		SAINT AMAND DE COLY LE PEUCH 24290 COLY-SAINT-AMAND
				U	BERGER Jack Yves	M	19-01-1953	DORDIVES		LE BOURG 24250 LA ROQUE-GAGEAC
				N I	BERGER Sandrine Audrey	F	04-10-1981	VITRY-SUR-SEINE		LE BOURG 24250 LA ROQUE-GAGEAC
Carsac-Aillac	D	299	0ha19a58ca	P	DELPIT Etienne	M			LA LANDE 24200 VITRAC	
Carsac-Aillac	D	300	2ha30a00ca	U	GREZIS Jean-Bernard	M	26-01-1948	CARSAC-AILLAC		CHEZ MME TAMISIER ODETTE COMBE DU PECH 24200 CARSAC-AILLAC
				N	GREZIS Julien Adrien	M	13-06-1990	SARLAT-LA-CANEDA		LE SINGLE 24200 CARSAC-AILLAC
Carsac-Aillac	D	301	2ha08a61ca	P I	CAMPBELL David Gratton	M	12-02-1950	ROYAUME-UNI	DUCKWORTH	PO BOX 106 KAREN 00502 NAIROBI KENYA
				P I	DUCKWORTH Leslie-Anne	F	11-10-1952	ROYAUME-UNI	CAMPBELL	PO BOX 105 KAREN 00502 NAIROBI KENYA
Carsac-Aillac	D	302	0ha02a79ca	P	JALES Dominique	M	11-09-1958	SARLAT-LA-CANEDA		CUREBOURSIL 24200 VITRAC
Carsac-Aillac	D	303	0ha16a36ca	P	JALES Dominique	M	11-09-1958	SARLAT-LA-CANEDA		CUREBOURSIL 24200 VITRAC
Carsac-Aillac	D	304	0ha57a11ca	P	BIZET Marie Madeleine Alice	F	17-09-1942	TOURS	BEST	23 RES DE LA PERUSSERIE 86100 CHATELLERAULT
Carsac-Aillac	D	305	0ha89a50ca	P	COURTY Catherine Claire Francoise	F	03-04-1963	PARIS 15	CALONNE	8 CLOS DE LA VENERIE 59840 LOMPRET
Carsac-Aillac	D	306	0ha15a45ca	P	COURTY Catherine Claire Francoise	F	03-04-1963	PARIS 15	CALONNE	8 CLOS DE LA VENERIE 59840 LOMPRET
Carsac-Aillac	D	307	0ha96a35ca	P	COURTY Catherine Claire Francoise	F	03-04-1963	PARIS 15	CALONNE	8 CLOS DE LA VENERIE 59840 LOMPRET
Carsac-Aillac	D	313	0ha47a10ca	P	BIZET Marie Madeleine Alice	F	17-09-1942	TOURS	BEST	23 RES DE LA PERUSSERIE 86100 CHATELLERAULT
Carsac-Aillac	D	314	0ha05a57ca	P	MARIA Sylvain Gerard	M	30-04-1947	NICE		674 RTE DE CAGNES 06140 VENCE
Carsac-Aillac	D	315	0ha06a95ca	P	BIZET Marie Madeleine Alice	F	17-09-1942	TOURS	BEST	23 RES DE LA PERUSSERIE 86100 CHATELLERAULT
Carsac-Aillac	D	326	0ha19a90ca	P I	LEFRANCOIS Celine Chantal Fernande	F	23-11-1987	SAINT-POL-SUR-MER		LE PLANTOU 24200 CARSAC-AILLAC
				P I	MAYNO Florian Cyril Lionel	M	20-08-1988	SARLAT-LA-CANEDA		LE PLANTOU 24200 CARSAC-AILLAC
Carsac-Aillac	D	327	0ha11a54ca	P I	LEFRANCOIS Celine Chantal Fernande	F	23-11-1987	SAINT-POL-SUR-MER		LE PLANTOU 24200 CARSAC-AILLAC
				P I	MAYNO Florian Cyril Lionel	M	20-08-1988	SARLAT-LA-CANEDA		LE PLANTOU 24200 CARSAC-AILLAC
Carsac-Aillac	D	330	0ha43a62ca	U	GREZIS Jean-Bernard	M	26-01-1948	CARSAC-AILLAC		CHEZ MME TAMISIER ODETTE COMBE DU PECH 24200 CARSAC-AILLAC
				N	GREZIS Julien Adrien	M	13-06-1990	SARLAT-LA-CANEDA		LE SINGLE 24200 CARSAC-AILLAC
Carsac-Aillac	D	331	0ha78a28ca	U	GREZIS Jean-Bernard	M	26-01-1948	CARSAC-AILLAC		CHEZ MME TAMISIER ODETTE COMBE DU PECH 24200 CARSAC-AILLAC
				N	GREZIS Julien Adrien	M	13-06-1990	SARLAT-LA-CANEDA		LE SINGLE 24200 CARSAC-AILLAC
Carsac-Aillac	D	369	0ha01a18ca	P	ARTUS Chantal	F	05-02-1963	SARLAT-LA-CANEDA	PAPONIE	PEYRIGNAC 630 CHE DE PEYRIGNAC 24200 SAINTE-NATHALENE
Carsac-Aillac	D	371	0ha24a04ca	P	ARTUS Roland	M	14-11-1957	CARSAC-AILLAC	ROYE	LA CHARBONNIERE 24200 CARSAC-AILLAC
Carsac-Aillac	D	372	0ha10a14ca	P	ARTUS Roland	M	14-11-1957	CARSAC-AILLAC	ROYE	LA CHARBONNIERE 24200 CARSAC-AILLAC
Carsac-Aillac	D	373	0ha20a45ca	P	ARTUS Roland	M	14-11-1957	CARSAC-AILLAC	ROYE	LA CHARBONNIERE 24200 CARSAC-AILLAC
Carsac-Aillac	D	374	0ha37a94ca	P	ARTUS Roland	M	14-11-1957	CARSAC-AILLAC	ROYE	LA CHARBONNIERE 24200 CARSAC-AILLAC
Carsac-Aillac	D	375	0ha35a69ca	P	SYNDICAT Inter Developp Econo Sarladais				252404728	MAIRIE PL DE LA LIBERTE 24200 SARLAT-LA-CANEDA
Carsac-Aillac	D	376	0ha13a25ca	P I	ARTUS Roland	M	14-11-1957	CARSAC-AILLAC	ROYE	LA CHARBONNIERE 24200 CARSAC-AILLAC
				P I	ROYE Sylvie	F	18-04-1962	SARLAT-LA-CANEDA	ARTUS	LA CHARBONNIERE 24200 CARSAC-AILLAC

LISTE DES PARCELLES INCLUSES DANS LE PERIMETRE DE PROTECTION RAPPROCHEE (PPR)

Parcelles				Droits de propriété	Propriétaires					
Nom commune	Section	N°	Contenance		Nom	Sexe	Date de naissance	Lieu de naissance	Nom conjoint ou n° SIREN	Adresse
Carsac-Aillac	D	860	0ha25a90ca	P	BOYER Thierry	M	02-02-1971	SARLAT-LA-CANEDA		LA RAMADE 24200 CARSAC-AILLAC
Carsac-Aillac	D	861	0ha04a16ca	P	BOYER Thierry	M	02-02-1971	SARLAT-LA-CANEDA		LA RAMADE 24200 CARSAC-AILLAC
Carsac-Aillac	D	862	1ha13a20ca	P	ARTUS Roland	M	14-11-1957	CARSAC-AILLAC	ROYE	LA CHARBONNIERE 24200 CARSAC-AILLAC
Carsac-Aillac	D	863	0ha27a40ca	P	ARTUS Roland	M	14-11-1957	CARSAC-AILLAC	ROYE	LA CHARBONNIERE 24200 CARSAC-AILLAC
Carsac-Aillac	D	864	0ha10a64ca	P	ARTUS Roland	M	14-11-1957	CARSAC-AILLAC	ROYE	LA CHARBONNIERE 24200 CARSAC-AILLAC
Carsac-Aillac	D	865	0ha12a43ca	P	ARTUS Roland	M	14-11-1957	CARSAC-AILLAC	ROYE	LA CHARBONNIERE 24200 CARSAC-AILLAC
Carsac-Aillac	D	866	0ha41a85ca	P	ARTUS Roland	M	14-11-1957	CARSAC-AILLAC	ROYE	LA CHARBONNIERE 24200 CARSAC-AILLAC
Carsac-Aillac	D	867	1ha00a60ca	P	BOYER Thierry	M	02-02-1971	SARLAT-LA-CANEDA		LA RAMADE 24200 CARSAC-AILLAC
Carsac-Aillac	D	868	0ha45a20ca	P	PHELIP Yvonne	F	21-01-1951	LA CANEDA	FERRET	416 RTE DE MONTFORT 24200 SARLAT-LA-CANEDA
Carsac-Aillac	D	869	0ha53a20ca	P	LABROT Annie Leonie Sylvie	F	10-08-1952	CARSAC-AILLAC	MIGNON	1483 CHE DES BRUGUES 24200 SARLAT-LA-CANEDA
Carsac-Aillac	D	871	0ha13a32ca	P	BOURDET Laurette Arlette	F	20-04-1953	CARSAC-AILLAC	DETREUX	LE SUQUET 24200 SARLAT-LA-CANEDA
Carsac-Aillac	D	872	0ha05a16ca	P	BOURDET Laurette Arlette	F	20-04-1953	CARSAC-AILLAC	DETREUX	LE SUQUET 24200 SARLAT-LA-CANEDA
Carsac-Aillac	D	873	0ha83a02ca	P	BOURDET Laurette Arlette	F	20-04-1953	CARSAC-AILLAC	DETREUX	LE SUQUET 24200 SARLAT-LA-CANEDA
Carsac-Aillac	D	874	0ha01a98ca	P	BOURDET Laurette Arlette	F	20-04-1953	CARSAC-AILLAC	DETREUX	LE SUQUET 24200 SARLAT-LA-CANEDA
Carsac-Aillac	D	875	0ha18a65ca	P	BOURDET Laurette Arlette	F	20-04-1953	CARSAC-AILLAC	DETREUX	LE SUQUET 24200 SARLAT-LA-CANEDA
Carsac-Aillac	D	876	0ha09a85ca	P	BOURDET Laurette Arlette	F	20-04-1953	CARSAC-AILLAC	DETREUX	LE SUQUET 24200 SARLAT-LA-CANEDA
Carsac-Aillac	D	877	0ha19a36ca	P	BOURDET Laurette Arlette	F	20-04-1953	CARSAC-AILLAC	DETREUX	LE SUQUET 24200 SARLAT-LA-CANEDA
Carsac-Aillac	D	878	0ha26a12ca	P	BOURDET Laurette Arlette	F	20-04-1953	CARSAC-AILLAC	DETREUX	LE SUQUET 24200 SARLAT-LA-CANEDA
Carsac-Aillac	D	881	0ha07a92ca	P I	LE FOULGOC Jacqueline Louise	F	17-03-1933	SARLAT-LA-CANEDA	MAS MOURY	UDAF DORDOGNE 2B RUE FENELON 24200 SARLAT-LA-CANEDA
				P I	MAS Moury Chantal Sylvie	F	12-04-1955	SARLAT-LA-CANEDA		AVE DE GAULLE 27 FOUGERES 77210 AVON
				P I	MAS Moury Joel Michel	M	10-05-1956	SARLAT-LA-CANEDA		21 LOT LE MAYNE 33720 PODENSAC
				P I	MAS Moury Monique Francoise	F	22-04-1951	SARLAT-LA-CANEDA	ROSSIGNOL	57 BD DE MAURENS 31270 CUGNAUX
				P I	MAS Moury Nicole Colette	F	29-04-1958	SARLAT-LA-CANEDA	LIEBUS	EYGUEVIELLE 24200 SAINTE-NATHALENE
Carsac-Aillac	D	882	0ha42a60ca	P I	LE FOULGOC Jacqueline Louise	F	17-03-1933	SARLAT-LA-CANEDA	MAS MOURY	UDAF DORDOGNE 2B RUE FENELON 24200 SARLAT-LA-CANEDA
				P I	MAS Moury Chantal Sylvie	F	12-04-1955	SARLAT-LA-CANEDA		AVE DE GAULLE 27 FOUGERES 77210 AVON
				P I	MAS Moury Joel Michel	M	10-05-1956	SARLAT-LA-CANEDA		21 LOT LE MAYNE 33720 PODENSAC
				P I	MAS Moury Monique Francoise	F	22-04-1951	SARLAT-LA-CANEDA	ROSSIGNOL	57 BD DE MAURENS 31270 CUGNAUX
				P I	MAS Moury Nicole Colette	F	29-04-1958	SARLAT-LA-CANEDA	LIEBUS	EYGUEVIELLE 24200 SAINTE-NATHALENE
Carsac-Aillac	D	884	0ha00a21ca	P I	COLOMBEL Jean-Francois	M	19-03-1950	MONT-DE-MARSAN		UDAF 31 57 RUE BAYARD 31000 TOULOUSE
				P I	COLOMBEL Jean-Luc	M	13-09-1952	MAISONS-LAFFITTE		3265 RTE DE LUBERSAC 19140 SAINT-YBARD
				P I	COLOMBEL Jean-Paul	M	02-08-1953	ALGERIE MASCARA		SAINTE ESPRIT 46600 MARTEL
				P I	COLOMBEL Marc Roland	M	08-07-1951	MEZOS		LE MONTAIGUET 13590 MEYREUIL
Carsac-Aillac	D	885	0ha09a05ca	P I	COLOMBEL Jean-Francois	M	19-03-1950	MONT-DE-MARSAN		UDAF 31 57 RUE BAYARD 31000 TOULOUSE
				P I	COLOMBEL Jean-Luc	M	13-09-1952	MAISONS-LAFFITTE		3265 RTE DE LUBERSAC 19140 SAINT-YBARD
				P I	COLOMBEL Jean-Paul	M	02-08-1953	ALGERIE MASCARA		SAINTE ESPRIT 46600 MARTEL
				P I	COLOMBEL Marc Roland	M	08-07-1951	MEZOS		LE MONTAIGUET 13590 MEYREUIL
Carsac-Aillac	D	887	1ha06a75ca	P	SAILLLOL Odile Marie	F	23-10-1939	LA CANEDA		BOIS D AILLAC 24200 SARLAT-LA-CANEDA
Carsac-Aillac	D	888	0ha70a70ca	P	PLANCHARD Pierre-Franck Gregory Jean Bertrand	M	02-11-1970	NICE		LE REGINA 71 BD CIMIEZ 06000 NICE

LISTE DES PARCELLES INCLUSES DANS LE PERIMETRE DE PROTECTION RAPPROCHEE (PPR)

Parcelles				Droits de propriété	Propriétaires					
Nom commune	Section	N°	Contenance		Nom	Sexe	Date de naissance	Lieu de naissance	Nom conjoint ou n° SIREN	Adresse
Carsac-Aillac	D	889	0ha14a99ca	P	LABROT Annie Leonie Sylvie	F	10-08-1952	CARSAC-AILLAC	MIGNON	1483 CHE DES BRUGUES 24200 SARLAT-LA-CANEDA
Carsac-Aillac	D	890	1ha63a39ca	U	ARTUS Michele	F	07-08-1957	SARLAT-LA-CANEDA		505 RTE DE LA CANEDA 24200 CARSAC-AILLAC
				N	MACERON Juliette	F	16-07-1998	PERIGUEUX		LA CHARBONNIERE 24200 CARSAC-AILLAC
Carsac-Aillac	D	891	0ha43a80ca	P	ARTUS Roland	M	14-11-1957	CARSAC-AILLAC	ROYE	LA CHARBONNIERE 24200 CARSAC-AILLAC
Carsac-Aillac	D	892	0ha19a60ca	P	ARTUS Roland	M	14-11-1957	CARSAC-AILLAC	ROYE	LA CHARBONNIERE 24200 CARSAC-AILLAC
Carsac-Aillac	D	893	0ha14a25ca	P	ARTUS Roland	M	14-11-1957	CARSAC-AILLAC	ROYE	LA CHARBONNIERE 24200 CARSAC-AILLAC
Carsac-Aillac	D	894	0ha77a05ca	P	ARTUS Roland	M	14-11-1957	CARSAC-AILLAC	ROYE	LA CHARBONNIERE 24200 CARSAC-AILLAC
Carsac-Aillac	D	895	0ha11a55ca	P	ARTUS Roland	M	14-11-1957	CARSAC-AILLAC	ROYE	LA CHARBONNIERE 24200 CARSAC-AILLAC
Carsac-Aillac	D	896	0ha02a40ca	P I	ARTUS Roland	M	14-11-1957	CARSAC-AILLAC	ROYE	LA CHARBONNIERE 24200 CARSAC-AILLAC
				P I	ROYE Sylvie	F	18-04-1962	SARLAT-LA-CANEDA	ARTUS	LA CHARBONNIERE 24200 CARSAC-AILLAC
Carsac-Aillac	D	897	0ha34a16ca	P	ARTUS Roland	M	14-11-1957	CARSAC-AILLAC	ROYE	LA CHARBONNIERE 24200 CARSAC-AILLAC
Carsac-Aillac	D	898	0ha46a47ca	P	ARTUS Roland	M	14-11-1957	CARSAC-AILLAC	ROYE	LA CHARBONNIERE 24200 CARSAC-AILLAC
Carsac-Aillac	D	902	0ha04a56ca	P	SYNDICAT Mixte Promenade Perigord Quercy Voies Vertes Et Véloroutes				252405279	PAR M LEONARD(HOTEL DE VILLE) 24200 SARLAT-LA-CANEDA
Carsac-Aillac	D	907	0ha06a13ca	P	ARTUS Roland	M	14-11-1957	CARSAC-AILLAC	ROYE	LA CHARBONNIERE 24200 CARSAC-AILLAC
Carsac-Aillac	D	908	0ha62a72ca	P I	LAVERGNE Francoise	F	25-03-1954	SARLAT-LA-CANEDA	VIERS	CITE LES MIMOSAS 4 RUE JEAN BAPTISTE LULLY 46000 CAHORS
				P I	LAVERGNE Maryse	F	15-01-1947	CARSAC-AILLAC	CHAPELLE	CHE DES AMOUREUX 46200 SOUILLAC
Carsac-Aillac	D	909	1ha93a45ca	P	ARTUS Roland	M	14-11-1957	CARSAC-AILLAC	ROYE	LA CHARBONNIERE 24200 CARSAC-AILLAC
Carsac-Aillac	D	910	0ha43a26ca	U	ARTUS Michele	F	07-08-1957	SARLAT-LA-CANEDA		505 RTE DE LA CANEDA 24200 CARSAC-AILLAC
				N	MACERON Juliette	F	16-07-1998	PERIGUEUX		LA CHARBONNIERE 24200 CARSAC-AILLAC
Carsac-Aillac	D	911	0ha24a25ca	U	ARTUS Michele	F	07-08-1957	SARLAT-LA-CANEDA		505 RTE DE LA CANEDA 24200 CARSAC-AILLAC
				N	MACERON Juliette	F	16-07-1998	PERIGUEUX		LA CHARBONNIERE 24200 CARSAC-AILLAC
Carsac-Aillac	D	912	1ha09a65ca	U	ARTUS Michele	F	07-08-1957	SARLAT-LA-CANEDA		505 RTE DE LA CANEDA 24200 CARSAC-AILLAC
				N	MACERON Juliette	F	16-07-1998	PERIGUEUX		LA CHARBONNIERE 24200 CARSAC-AILLAC
Carsac-Aillac	D	913	0ha22a91ca	U	ARTUS Michele	F	07-08-1957	SARLAT-LA-CANEDA		505 RTE DE LA CANEDA 24200 CARSAC-AILLAC
				N	MACERON Juliette	F	16-07-1998	PERIGUEUX		LA CHARBONNIERE 24200 CARSAC-AILLAC
Carsac-Aillac	D	914	0ha33a26ca	P	MALBEC Lucien	M				HERMIER 24200 CARSAC-AILLAC
Carsac-Aillac	D	915	0ha12a01ca	U	ARTUS Michele	F	07-08-1957	SARLAT-LA-CANEDA		505 RTE DE LA CANEDA 24200 CARSAC-AILLAC
				N	MACERON Juliette	F	16-07-1998	PERIGUEUX		LA CHARBONNIERE 24200 CARSAC-AILLAC
Carsac-Aillac	D	916	0ha25a75ca	P I	TREFEIL Annie Francoise	F	10-09-1956	SARLAT-LA-CANEDA		5 COTEAU DU BOURGNEUF 29350 PONT AVENI
				P I	TREFEIL Daniele Therese	F	06-11-1960	SARLAT-LA-CANEDA		LE PLANTOU 24200 CARSAC-AILLAC
				P I	TREFEIL Nicole Corine	F	21-08-1968	SARLAT-LA-CANEDA	CREMON	10 RUE DE LA PAIX CAUD 33200 BORDEAUX
Carsac-Aillac	D	917	0ha14a10ca	U	CATALA Rosana Avelina	F	02-10-1933	ESPAGNE	GBAGUIDI	2 RUE DU COUGAIN 11100 NARBONNE
				N I	GBAGUIDI Ariane	F	02-07-1966	SARLAT-LA-CANEDA	URIBE	13 RUE DE LA GARE 31330 GRENADE SUR GARONNE
				N I	GBAGUIDI Sylvie	F	28-10-1960	PARIS 11	GABRIEL	HALL A PORTE 002 3 ALL DES MARRONNIERS 92220 BAGNEUX
Carsac-Aillac	D	918	0ha12a68ca	P	JARDEL Colette Christiane	F	05-08-1953	VITRAC	BRAS-GOUGET	65 BOIS DE TRAVERSE 24200 VITRAC

LISTE DES PARCELLES INCLUSES DANS LE PERIMETRE DE PROTECTION RAPPROCHEE (PPR)

Parcelles				Droits de propriété	Propriétaires					
Nom commune	Section	N°	Contenance		Nom	Sexe	Date de naissance	Lieu de naissance	Nom conjoint ou n° SIREN	Adresse
Carsac-Aillac	D	919	0ha43a48ca	P I	LAVERGNE Françoise	F	25-03-1954	SARLAT-LA-CANEDA	VIERS	CITE LES MIMOSAS 4 RUE JEAN BAPTISTE LULLY 46000 CAHORS
				P I	LAVERGNE Maryse	F	15-01-1947	CARSAC-AILLAC	CHAPELLE	CHE DES AMOUREUX 46200 SOUILLAC
Carsac-Aillac	D	920	0ha22a60ca	P I	LAVERGNE Françoise	F	25-03-1954	SARLAT-LA-CANEDA	VIERS	CITE LES MIMOSAS 4 RUE JEAN BAPTISTE LULLY 46000 CAHORS
				P I	LAVERGNE Maryse	F	15-01-1947	CARSAC-AILLAC	CHAPELLE	CHE DES AMOUREUX 46200 SOUILLAC
Carsac-Aillac	D	921	0ha16a57ca	P I	TREFEIL Annie Françoise	F	10-09-1956	SARLAT-LA-CANEDA		5 COTEAU DU BOURGNEUF 29950 PONT AVEN
				P I	TREFEIL Daniele Therese	F	06-11-1960	SARLAT-LA-CANEDA		LE PLANTOU 24200 CARSAC-AILLAC
				P I	TREFEIL Nicole Corine	F	21-08-1968	SARLAT-LA-CANEDA	CREMON	10 RUE DE LA PAIX CAUD 33200 BORDEAUX
Carsac-Aillac	D	922	1ha25a25ca	P I	TREFEIL Annie Françoise	F	10-09-1956	SARLAT-LA-CANEDA		5 COTEAU DU BOURGNEUF 29950 PONT AVEN
				P I	TREFEIL Daniele Therese	F	06-11-1960	SARLAT-LA-CANEDA		LE PLANTOU 24200 CARSAC-AILLAC
				P I	TREFEIL Nicole Corine	F	21-08-1968	SARLAT-LA-CANEDA	CREMON	10 RUE DE LA PAIX CAUD 33200 BORDEAUX
Carsac-Aillac	D	923	0ha29a15ca	P I	TREFEIL Annie Françoise	F	10-09-1956	SARLAT-LA-CANEDA		5 COTEAU DU BOURGNEUF 29950 PONT AVEN
				P I	TREFEIL Daniele Therese	F	06-11-1960	SARLAT-LA-CANEDA		LE PLANTOU 24200 CARSAC-AILLAC
				P I	TREFEIL Nicole Corine	F	21-08-1968	SARLAT-LA-CANEDA	CREMON	10 RUE DE LA PAIX CAUD 33200 BORDEAUX
Carsac-Aillac	D	924	0ha63a99ca	P I	LAVERGNE Françoise	F	25-03-1954	SARLAT-LA-CANEDA	VIERS	CITE LES MIMOSAS 4 RUE JEAN BAPTISTE LULLY 46000 CAHORS
				P I	LAVERGNE Maryse	F	15-01-1947	CARSAC-AILLAC	CHAPELLE	CHE DES AMOUREUX 46200 SOUILLAC
Carsac-Aillac	D	925	0ha09a15ca	P I	LAVERGNE Françoise	F	25-03-1954	SARLAT-LA-CANEDA	VIERS	CITE LES MIMOSAS 4 RUE JEAN BAPTISTE LULLY 46000 CAHORS
				P I	LAVERGNE Maryse	F	15-01-1947	CARSAC-AILLAC	CHAPELLE	CHE DES AMOUREUX 46200 SOUILLAC
Carsac-Aillac	D	926	0ha50a85ca	P I	TREFEIL Annie Françoise	F	10-09-1956	SARLAT-LA-CANEDA		5 COTEAU DU BOURGNEUF 29950 PONT AVEN
				P I	TREFEIL Daniele Therese	F	06-11-1960	SARLAT-LA-CANEDA		LE PLANTOU 24200 CARSAC-AILLAC
				P I	TREFEIL Nicole Corine	F	21-08-1968	SARLAT-LA-CANEDA	CREMON	10 RUE DE LA PAIX CAUD 33200 BORDEAUX
Carsac-Aillac	D	927	0ha25a74ca	P I	TREFEIL Annie Françoise	F	10-09-1956	SARLAT-LA-CANEDA		5 COTEAU DU BOURGNEUF 29950 PONT AVEN
				P I	TREFEIL Daniele Therese	F	06-11-1960	SARLAT-LA-CANEDA		LE PLANTOU 24200 CARSAC-AILLAC
				P I	TREFEIL Nicole Corine	F	21-08-1968	SARLAT-LA-CANEDA	CREMON	10 RUE DE LA PAIX CAUD 33200 BORDEAUX
Carsac-Aillac	D	928	0ha44a37ca	P I	RENIE Jean François	M	17-05-1947	SARLAT-LA-CANEDA	SOULACROUP	LE ROUGES 24200 CARSAC-AILLAC
				P I	SOULACROUP Yvette Jeannine	F	12-04-1949	ANGLARS-NOZAC	RENIE	LE ROUGES 24200 CARSAC-AILLAC
Carsac-Aillac	D	929	0ha10a59ca	P I	RENIE Jean François	M	17-05-1947	SARLAT-LA-CANEDA	SOULACROUP	LE ROUGES 24200 CARSAC-AILLAC
				P I	SOULACROUP Yvette Jeannine	F	12-04-1949	ANGLARS-NOZAC	RENIE	LE ROUGES 24200 CARSAC-AILLAC
Carsac-Aillac	D	930	0ha37a81ca	P I	RENIE Jean François	M	17-05-1947	SARLAT-LA-CANEDA	SOULACROUP	LE ROUGES 24200 CARSAC-AILLAC
				P I	SOULACROUP Yvette Jeannine	F	12-04-1949	ANGLARS-NOZAC	RENIE	LE ROUGES 24200 CARSAC-AILLAC
Carsac-Aillac	D	931	0ha25a25ca	P I	TREFEIL Annie Françoise	F	10-09-1956	SARLAT-LA-CANEDA		5 COTEAU DU BOURGNEUF 29950 PONT AVEN
				P I	TREFEIL Daniele Therese	F	06-11-1960	SARLAT-LA-CANEDA		LE PLANTOU 24200 CARSAC-AILLAC
				P I	TREFEIL Nicole Corine	F	21-08-1968	SARLAT-LA-CANEDA	CREMON	10 RUE DE LA PAIX CAUD 33200 BORDEAUX
Carsac-Aillac	D	932	0ha11a76ca	P I	LAVERGNE Françoise	F	25-03-1954	SARLAT-LA-CANEDA	VIERS	CITE LES MIMOSAS 4 RUE JEAN BAPTISTE LULLY 46000 CAHORS
				P I	LAVERGNE Maryse	F	15-01-1947	CARSAC-AILLAC	CHAPELLE	CHE DES AMOUREUX 46200 SOUILLAC
Carsac-Aillac	D	933	0ha17a46ca	P	ARTUS Roland	M	14-11-1957	CARSAC-AILLAC	ROYE	LA CHARBONNIERE 24200 CARSAC-AILLAC
Carsac-Aillac	D	934	0ha14a40ca	P I	RENIE Jean François	M	17-05-1947	SARLAT-LA-CANEDA	SOULACROUP	LE ROUGES 24200 CARSAC-AILLAC
				P I	SOULACROUP Yvette Jeannine	F	12-04-1949	ANGLARS-NOZAC	RENIE	LE ROUGES 24200 CARSAC-AILLAC

LISTE DES PARCELLES INCLUSES DANS LE PERIMETRE DE PROTECTION RAPPROCHEE (PPR)

Parcelles				Droits de propriété	Propriétaires					
Nom commune	Section	N°	Contenance		Nom	Sexe	Date de naissance	Lieu de naissance	Nom conjoint ou n° SIREN	Adresse
Carsac-Aillac	D	935	0ha10a72ca	P	KASTELE Vincent Thomas	M	29-09-1985	IVRY-SUR-SEINE		371 CHE OLHET 64990 URCUIT
Carsac-Aillac	D	936	0ha08a13ca	P	KASTELE Vincent Thomas	M	29-09-1985	IVRY-SUR-SEINE		371 CHE OLHET 64990 URCUIT
Carsac-Aillac	D	937	0ha09a70ca	P	KASTELE Vincent Thomas	M	29-09-1985	IVRY-SUR-SEINE		371 CHE OLHET 64990 URCUIT
Carsac-Aillac	D	938	0ha50a60ca	P	KASTELE Vincent Thomas	M	29-09-1985	IVRY-SUR-SEINE		371 CHE OLHET 64990 URCUIT
Carsac-Aillac	D	939	0ha28a57ca	P I	RENIE Jean Francois	M	17-05-1947	SARLAT-LA-CANEDA	SOULACROUP	LE ROUGES 24200 CARSAC-AILLAC
				P I	SOULACROUP Yvette Jeannine	F	12-04-1949	ANGLARS-NOZAC	RENIE	LE ROUGES 24200 CARSAC-AILLAC
Carsac-Aillac	D	940	0ha74a21ca	P	PLANCHARD Pierre-Franck Gregory Jean Bertrand	M	02-11-1970	NICE		LE REGINA 71 BD CIMIEZ 06000 NICE
Carsac-Aillac	D	941	2ha59a85ca	P	PROPRIETAIRES Du Bnd 082 D0941				U25085513	LE PLANTOU 24200 CARSAC-AILLAC
Carsac-Aillac	D	942	0ha16a94ca	P I	RENIE Jean Francois	M	17-05-1947	SARLAT-LA-CANEDA	SOULACROUP	LE ROUGES 24200 CARSAC-AILLAC
				P I	SOULACROUP Yvette Jeannine	F	12-04-1949	ANGLARS-NOZAC	RENIE	LE ROUGES 24200 CARSAC-AILLAC
Carsac-Aillac	D	943	0ha70a15ca	U	CATALA Rosana Avelina	F	02-10-1933	ESPAGNE	GBAGUIDI	2 RUE DU COUGAIN 11100 NARBONNE
				N I	GBAGUIDI Ariane	F	02-07-1966	SARLAT-LA-CANEDA	URIBE	13 RUE DE LA GARE 31330 GRENADE SUR GARONNE
				N I	GBAGUIDI Sylvie	F	28-10-1960	PARIS 11	GABRIEL	HALL A PORTE 002 3 ALL DES MARRONNIERS 92220 BAGNEUX
Carsac-Aillac	D	944	0ha14a20ca	U	CATALA Rosana Avelina	F	02-10-1933	ESPAGNE	GBAGUIDI	2 RUE DU COUGAIN 11100 NARBONNE
				N I	GBAGUIDI Ariane	F	02-07-1966	SARLAT-LA-CANEDA	URIBE	13 RUE DE LA GARE 31330 GRENADE SUR GARONNE
				N I	GBAGUIDI Sylvie	F	28-10-1960	PARIS 11	GABRIEL	HALL A PORTE 002 3 ALL DES MARRONNIERS 92220 BAGNEUX
Carsac-Aillac	D	945	0ha10a14ca	P I	LAVERGNE Françoise	F	25-03-1954	SARLAT-LA-CANEDA	VIERS	CITE LES MIMOSAS 4 RUE JEAN BAPTISTE LULLY 46000 CAHORS
				P I	LAVERGNE Maryse	F	15-01-1947	CARSAC-AILLAC	CHAPELLE	CHE DES AMOUREUX 46200 SOUILLAC
Carsac-Aillac	D	946	0ha21a64ca	P I	LAVERGNE Françoise	F	25-03-1954	SARLAT-LA-CANEDA	VIERS	CITE LES MIMOSAS 4 RUE JEAN BAPTISTE LULLY 46000 CAHORS
				P I	LAVERGNE Maryse	F	15-01-1947	CARSAC-AILLAC	CHAPELLE	CHE DES AMOUREUX 46200 SOUILLAC
Carsac-Aillac	D	947	0ha15a34ca	P	LACHAIZE Patricia	F	06-01-1964	SARLAT-LA-CANEDA	DESCENDIER	274 RTE DE LA CROIX DE GRIFFOUL 24200 SARLAT-LA-CANEDA
Carsac-Aillac	D	948	0ha82a57ca	P I	LAVERGNE Françoise	F	25-03-1954	SARLAT-LA-CANEDA	VIERS	CITE LES MIMOSAS 4 RUE JEAN BAPTISTE LULLY 46000 CAHORS
				P I	LAVERGNE Maryse	F	15-01-1947	CARSAC-AILLAC	CHAPELLE	CHE DES AMOUREUX 46200 SOUILLAC
Carsac-Aillac	D	949	0ha19a60ca	P I	TREFEIL Annie Françoise	F	10-09-1956	SARLAT-LA-CANEDA		5 COTEAU DU BOURGNEUF 29950 PONT AVEIN
				P I	TREFEIL Daniele Therese	F	06-11-1960	SARLAT-LA-CANEDA		LE PLANTOU 24200 CARSAC-AILLAC
				P I	TREFEIL Nicole Corine	F	21-08-1968	SARLAT-LA-CANEDA	CREMON	10 RUE DE LA PAIX CAUD 33200 BORDEAUX
Carsac-Aillac	D	950	0ha02a91ca	P	LABROT Herve Jean-Pierre	M	10-04-1954	CARSAC-AILLAC		LE ROQUAL 24200 CARSAC-AILLAC
Carsac-Aillac	D	951	0ha35a48ca	P	LABROT Herve Jean-Pierre	M	10-04-1954	CARSAC-AILLAC		LE ROQUAL 24200 CARSAC-AILLAC
Carsac-Aillac	D	952	0ha12a49ca	P I	LAVERGNE Françoise	F	25-03-1954	SARLAT-LA-CANEDA	VIERS	CITE LES MIMOSAS 4 RUE JEAN BAPTISTE LULLY 46000 CAHORS
				P I	LAVERGNE Maryse	F	15-01-1947	CARSAC-AILLAC	CHAPELLE	CHE DES AMOUREUX 46200 SOUILLAC
Carsac-Aillac	D	953	0ha95a50ca	P	TAMISIER Odette	F	02-03-1945	TEYJAT		COMBE DU PECH 24200 CARSAC-AILLAC
Carsac-Aillac	D	954	0ha39a41ca	P	ARTUS Roland	M	14-11-1957	CARSAC-AILLAC	ROYE	LA CHARBONNIERE 24200 CARSAC-AILLAC

LISTE DES PARCELLES INCLUSES DANS LE PERIMETRE DE PROTECTION RAPPROCHEE (PPR)

Parcelles				Droits de propriété	Propriétaires					
Nom commune	Section	N°	Contenance		Nom	Sexe	Date de naissance	Lieu de naissance	Nom conjoint ou n° SIREN	Adresse
Carsac-Aillac	D	955	1ha09a35ca	U	GREZIS Jean-Bernard	M	26-01-1948	CARSAC-AILLAC		CHEZ MME TAMISIER ODETTE COMBE DU PECH 24200 CARSAC-AILLAC
				N	GREZIS Julien Adrien	M	13-06-1990	SARLAT-LA-CANEDA		LE SINGLE 24200 CARSAC-AILLAC
Carsac-Aillac	D	956	0ha41a05ca	P I	TREFEIL Annie Francoise	F	10-09-1956	SARLAT-LA-CANEDA		50 RUE DE LA PAIX CAUD 33200 BORDEAUX
				P I	TREFEIL Daniele Therese	F	06-11-1960	SARLAT-LA-CANEDA		LE PLANTOU 24200 CARSAC-AILLAC
				P I	TREFEIL Nicole Corine	F	21-08-1968	SARLAT-LA-CANEDA	CREMON	10 RUE DE LA PAIX CAUD 33200 BORDEAUX
Carsac-Aillac	D	957	1ha34a60ca	P	MAGNE Claude Bernard Henri	M	21-04-1939	LA ROCHE-SUR-YON		50 RUE D AUTEUIL 75016 PARIS 16
Carsac-Aillac	D	958	0ha12a10ca	U	GREZIS Jean-Bernard	M	26-01-1948	CARSAC-AILLAC		CHEZ MME TAMISIER ODETTE COMBE DU PECH 24200 CARSAC-AILLAC
				N	GREZIS Julien Adrien	M	13-06-1990	SARLAT-LA-CANEDA		LE SINGLE 24200 CARSAC-AILLAC
Carsac-Aillac	D	959	0ha12a59ca	U	GREZIS Jean-Bernard	M	26-01-1948	CARSAC-AILLAC		CHEZ MME TAMISIER ODETTE COMBE DU PECH 24200 CARSAC-AILLAC
				N	GREZIS Julien Adrien	M	13-06-1990	SARLAT-LA-CANEDA		LE SINGLE 24200 CARSAC-AILLAC
Carsac-Aillac	D	961	0ha37a95ca	U	GREZIS Jean-Bernard	M	26-01-1948	CARSAC-AILLAC		CHEZ MME TAMISIER ODETTE COMBE DU PECH 24200 CARSAC-AILLAC
				N	GREZIS Julien Adrien	M	13-06-1990	SARLAT-LA-CANEDA		LE SINGLE 24200 CARSAC-AILLAC
Carsac-Aillac	D	962	0ha24a63ca	P I	BERTOLDI Dominique Marguerite Claude	F	20-06-1957	PARIS 09	CASTINEL	7 CHE DE PAHIN 31170 TOURNEFEUILLE
				P I	BERTOLDI Pascale	F	28-12-1961	BOULOGNE-BILLANCOURT	SEBASTIEN	108 RUE DE LOURMEL 75015 PARIS
Carsac-Aillac	D	963	0ha41a12ca	U	GREZIS Jean-bernard	M	26-01-1948	CARSAC-AILLAC		CHEZ MME TAMISIER ODETTE COMBE DU PECH 24200 CARSAC-AILLAC
				N	GREZIS Julien Adrien	M	13-06-1990	SARLAT-LA-CANEDA		LE SINGLE 24200 CARSAC-AILLAC
Carsac-Aillac	D	964	0ha09a88ca	U	GREZIS Jean-Bernard	M	26-01-1948	CARSAC-AILLAC		CHEZ MME TAMISIER ODETTE COMBE DU PECH 24200 CARSAC-AILLAC
				N	GREZIS Julien Adrien	M	13-06-1990	SARLAT-LA-CANEDA		LE SINGLE 24200 CARSAC-AILLAC
Carsac-Aillac	D	965	0ha38a10ca	U	GREZIS Jean-Bernard	M	26-01-1948	CARSAC-AILLAC		CHEZ MME TAMISIER ODETTE COMBE DU PECH 24200 CARSAC-AILLAC
				N	GREZIS Julien Adrien	M	13-06-1990	SARLAT-LA-CANEDA		LE SINGLE 24200 CARSAC-AILLAC
Carsac-Aillac	D	966	0ha75a90ca	U	GREZIS Jean-Bernard	M	26-01-1948	CARSAC-AILLAC		CHEZ MME TAMISIER ODETTE COMBE DU PECH 24200 CARSAC-AILLAC
				N	GREZIS Julien Adrien	M	13-06-1990	SARLAT-LA-CANEDA		LE SINGLE 24200 CARSAC-AILLAC
Carsac-Aillac	D	967	1ha07a67ca	U	GREZIS Jean-Bernard	M	26-01-1948	CARSAC-AILLAC		CHEZ MME TAMISIER ODETTE COMBE DU PECH 24200 CARSAC-AILLAC
				N	GREZIS Julien Adrien	M	13-06-1990	SARLAT-LA-CANEDA		LE SINGLE 24200 CARSAC-AILLAC
Carsac-Aillac	D	968	0ha16a98ca	P	PLANCHARD Pierre-Franck Gregory Jean Bertrand	M	02-11-1970	NICE		LE REGINA 71 BD CIMIEZ 06000 NICE
Carsac-Aillac	D	969	3ha55a65ca	P I	BERTOLDI Dominique Marguerite Claude	F	20-06-1957	PARIS 09	CASTINEL	7 CHE DE PAHIN 31170 TOURNEFEUILLE
				P I	BERTOLDI Pascale	F	28-12-1961	BOULOGNE-BILLANCOURT	SEBASTIEN	108 RUE DE LOURMEL 75015 PARIS
Carsac-Aillac	D	970	0ha03a98ca	P I	BERTOLDI Dominique Marguerite Claude	F	20-06-1957	PARIS 09	CASTINEL	7 CHE DE PAHIN 31170 TOURNEFEUILLE
				P I	BERTOLDI Pascale	F	28-12-1961	BOULOGNE-BILLANCOURT	SEBASTIEN	108 RUE DE LOURMEL 75015 PARIS
Carsac-Aillac	D	971	0ha03a55ca	P I	BERTOLDI Dominique Marguerite Claude	F	20-06-1957	PARIS 09	CASTINEL	7 CHE DE PAHIN 31170 TOURNEFEUILLE
				P I	BERTOLDI Pascale	F	28-12-1961	BOULOGNE-BILLANCOURT	SEBASTIEN	108 RUE DE LOURMEL 75015 PARIS

LISTE DES PARCELLES INCLUSES DANS LE PERIMETRE DE PROTECTION RAPPROCHEE (PPR)

Parcelles				Droits de propriété	Propriétaires					
Nom commune	Section	N°	Contenance		Nom	Sexe	Date de naissance	Lieu de naissance	Nom conjoint ou n° SIREN	Adresse
Carsac-Aillac	D	972	0ha65a65ca	P I	BERTOLDI Dominique Marguerite Claude	F	20-06-1957	PARIS 09	CASTINEL	7 CHE DE PAHIN 31170 TOURNEFEUILLE
				P I	BERTOLDI Pascale	F	28-12-1961	BOULOGNE-BILLANCOURT	SEBASTIEN	108 RUE DE LOURMEL 75015 PARIS
Carsac-Aillac	D	976	0ha31a04ca	P I	BERTOLDI Dominique Marguerite Claude	F	20-06-1957	PARIS 09	CASTINEL	7 CHE DE PAHIN 31170 TOURNEFEUILLE
				P I	BERTOLDI Pascale	F	28-12-1961	BOULOGNE-BILLANCOURT	SEBASTIEN	108 RUE DE LOURMEL 75015 PARIS
Carsac-Aillac	D	977	0ha08a40ca	P I	BERTOLDI Dominique Marguerite Claude	F	20-06-1957	PARIS 09	CASTINEL	7 CHE DE PAHIN 31170 TOURNEFEUILLE
				P I	BERTOLDI Pascale	F	28-12-1961	BOULOGNE-BILLANCOURT	SEBASTIEN	108 RUE DE LOURMEL 75015 PARIS
Carsac-Aillac	D	979	0ha27a05ca	P	DUPUY Marcel Robert	M	31-01-1942	ANGLARS-NOZAC		LE PLANTOU 24200 CARSAC-AILLAC
Carsac-Aillac	D	985	0ha27a30ca	P	PLANCHARD Pierre-Franck Gregory Jean Bertrand	M	02-11-1970	NICE		LE REGINA 71 BD CIMIEZ 06000 NICE
Carsac-Aillac	D	986	0ha00a19ca	P	KASTELE Vincent Thomas	M	29-09-1985	IVRY-SUR-SEINE		371 CHE OLHET 64990 URCUIT
Carsac-Aillac	D	987	0ha30a01ca	P	KASTELE Vincent Thomas	M	29-09-1985	IVRY-SUR-SEINE		371 CHE OLHET 64990 URCUIT
Carsac-Aillac	D	988	0ha28a79ca	P	PLANCHARD Pierre-Franck Gregory Jean Bertrand	M	02-11-1970	NICE		LE REGINA 71 BD CIMIEZ 06000 NICE
Carsac-Aillac	D	989	0ha45a50ca	P	PLANCHARD Pierre-Franck Gregory Jean Bertrand	M	02-11-1970	NICE		LE REGINA 71 BD CIMIEZ 06000 NICE
Carsac-Aillac	D	990	1ha07a45ca	P	TAMISIER Odette	F	02-03-1945	TEYJAT		COMBE DU PECH 24200 CARSAC-AILLAC
Carsac-Aillac	D	991	0ha98a85ca	P	LABROT Annie Leonie Sylvie	F	10-08-1952	CARSAC-AILLAC	MIGNON	1483 CHE DES BRUGUES 24200 SARLAT-LA-CANEDA
Carsac-Aillac	D	992	0ha00a24ca	P	BOURDET Laurette Arlette	F	20-04-1953	CARSAC-AILLAC	DETRIEUX	LE SUQUET 24200 SARLAT-LA-CANEDA
Carsac-Aillac	D	993	0ha24a05ca	P	BOURDET Laurette Arlette	F	20-04-1953	CARSAC-AILLAC	DETRIEUX	LE SUQUET 24200 SARLAT-LA-CANEDA
Carsac-Aillac	D	994	0ha23a91ca	P I	LAVERGNE Francoise	F	25-03-1954	SARLAT-LA-CANEDA	VIERS	CITE LES MIMOSAS 4 RUE JEAN BAPTISTE LULLY 46000 CAHORS
				P I	LAVERGNE Maryse	F	15-01-1947	CARSAC-AILLAC	CHAPELLE	CHE DES AMOUREUX 46200 SOUILLAC
Carsac-Aillac	D	995	0ha19a65ca	P I	LAVERGNE Francoise	F	25-03-1954	SARLAT-LA-CANEDA	VIERS	CITE LES MIMOSAS 4 RUE JEAN BAPTISTE LULLY 46000 CAHORS
				P I	LAVERGNE Maryse	F	15-01-1947	CARSAC-AILLAC	CHAPELLE	CHE DES AMOUREUX 46200 SOUILLAC
Carsac-Aillac	D	996	0ha14a96ca	P	GILIBERT Suzette Simone	F	20-06-1934	CANEDA	ROQUETTE	92 AV MOZART 75016 PARIS 16
Carsac-Aillac	D	997	0ha61a20ca	P	BOURDET Laurette Arlette	F	20-04-1953	CARSAC-AILLAC	DETRIEUX	LE SUQUET 24200 SARLAT-LA-CANEDA
Carsac-Aillac	D	998	0ha24a81ca	P	GILIBERT Suzette Simone	F	20-06-1934	CANEDA	ROQUETTE	92 AV MOZART 75016 PARIS 16
Carsac-Aillac	D	999	0ha13a45ca	P	GILIBERT Suzette Simone	F	20-06-1934	CANEDA	ROQUETTE	92 AV MOZART 75016 PARIS 16
Carsac-Aillac	D	1000	0ha15a38ca	P I	MOSQUEIRA Lopes Firmino	M	10-11-1971	PORTUGAL	SILVA Costa	LE PLANTOU 24200 CARSAC-AILLAC
				P I	SILVA Costa Ermelinda	F	12-06-1970	PORTUGAL	MOSQUEIRA	LE PLANTOU 24200 CARSAC-AILLAC
Carsac-Aillac	D	1001	0ha11a93ca	P I	CHADEAU Marie Claire Denise Daniele	F	26-02-1947	ISLE ADAM	RAHON	LE PLANTOU 24200 CARSAC-AILLAC
				P I	RAHON Maurice Henri	M	13-04-1944	CONDAT	CHADEAU	LE PLANTOU 24200 CARSAC-AILLAC
Carsac-Aillac	D	1002	0ha07a60ca	P	COMENT Celine Delphine	F	22-08-1978	SARLAT-LA-CANEDA	DEHONDT	637 RTE DU BOIS D AILLAC 24200 CARSAC-AILLAC
Carsac-Aillac	D	1003	0ha04a13ca	P	COMENT Celine Delphine	F	22-08-1978	SARLAT-LA-CANEDA	DEHONDT	637 RTE DU BOIS D AILLAC 24200 CARSAC-AILLAC
Carsac-Aillac	D	1005	0ha15a20ca	P I	DEGRUSON Mireille	F	14-02-1952	TERRASSON	LABORDERIE	573 RTE DU BOIS D AILLAC 24200 CARSAC-AILLAC
				P I	LABORDERIE Serge Andre	M	22-11-1947	GOURDON	DEGRUSON	573 RTE DU BOIS D AILLAC 24200 CARSAC-AILLAC
Carsac-Aillac	D	1007	0ha47a05ca	P	DERGUY Julien	M	05-09-1983	SARLAT-LA-CANEDA		LE PLANTOU 24200 CARSAC-AILLAC
Carsac-Aillac	D	1010	0ha22a60ca	P	GUIGOU Claudine Jeanne	F	07-02-1947	NICE	GIRAUD	LE PLANTOU 24200 CARSAC-AILLAC

LISTE DES PARCELLES INCLUSES DANS LE PERIMETRE DE PROTECTION RAPPROCHEE (PPR)

Parcelles				Droits de propriété	Propriétaires					
Nom commune	Section	N°	Contenance		Nom	Sexe	Date de naissance	Lieu de naissance	Nom conjoint ou n° SIREN	Adresse
Carsac-Aillac	D	1027	0ha03a30ca	U	GREZIS Jean-Bernard	M	26-01-1948	CARSAC-AILLAC		CHEZ MME TAMISIER ODETTE COMBE DU PECH 24200 CARSAC-AILLAC
				N	GREZIS Julien Adrien	M	13-06-1990	SARLAT-LA-CANEDA		LE SINGLE 24200 CARSAC-AILLAC
Carsac-Aillac	D	1028	0ha00a46ca	U	GREZIS Jean-Bernard	M	26-01-1948	CARSAC-AILLAC		CHEZ MME TAMISIER ODETTE COMBE DU PECH 24200 CARSAC-AILLAC
				N	GREZIS Julien Adrien	M	13-06-1990	SARLAT-LA-CANEDA		LE SINGLE 24200 CARSAC-AILLAC
Carsac-Aillac	D	1029	0ha09a55ca	P	ARTUS Michele	F	07-08-1957	SARLAT-LA-CANEDA		309 RTE DE LA CANEDA 24200 CARSAC-AILLAC
Carsac-Aillac	D	1045	0ha30a46ca	P I	COLOMBEL Jean-Francois	M	19-03-1950	MONT-DE-MARSAN		UDAF 31 57 RUE BAYARD 31000 TOULOUSE
				P I	COLOMBEL Jean-Luc	M	13-09-1952	MAISONS-LAFFITTE		3265 RTE DE LUBERSAC 19140 SAINT-YBARD
				P I	COLOMBEL Jean-Paul	M	02-08-1953	ALGERIE MASCARA		SAINT ESPRIT 46600 MARTEL
				P I	COLOMBEL Marc Roland	M	08-07-1951	MEZOS		LE MONTAIGUET 13590 MEYREUIL
Carsac-Aillac	D	1058	0ha14a21ca	P	BIZET Marie Madeleine Alice	F	17-09-1942	TOURS	BEST	23 RES DE LA PERUSSERIE 86100 CHATELLERAULT
Carsac-Aillac	D	1064	0ha16a20ca	P I	TREFEIL Annie Francoise	F	10-09-1956	SARLAT-LA-CANEDA		5 COTEAU DU BOURGNEUF 29950 FORT AVEN
				P I	TREFEIL Daniele Therese	F	06-11-1960	SARLAT-LA-CANEDA		LE PLANTOU 24200 CARSAC-AILLAC
				P I	TREFEIL Nicole Corine	F	21-08-1968	SARLAT-LA-CANEDA	CREMON	10 RUE DE LA PAIX CAUD 33200 BORDEAUX
Carsac-Aillac	D	1073	0ha22a71ca	P	BOURDET Laurette Arlette	F	20-04-1953	CARSAC-AILLAC	DETRIEUX	LE SUQUET 24200 SARLAT-LA-CANEDA
Carsac-Aillac	D	1074	1ha92a45ca	P	BOURDET Laurette Arlette	F	20-04-1953	CARSAC-AILLAC	DETRIEUX	LE SUQUET 24200 SARLAT-LA-CANEDA
Carsac-Aillac	D	1075	2ha22a09ca	P	BOURDET Laurette Arlette	F	20-04-1953	CARSAC-AILLAC	DETRIEUX	LE SUQUET 24200 SARLAT-LA-CANEDA
Carsac-Aillac	D	1087	0ha25a00ca	P	RATTE Delphine	F	14-12-1971	GOURDON	FLOIRAT	19 RUE LEO LAGRANGE 33150 CENON
Carsac-Aillac	D	1096	0ha09a20ca	U	GREZIS Jean-Bernard	M	26-01-1948	CARSAC-AILLAC		CHEZ MME TAMISIER ODETTE COMBE DU PECH 24200 CARSAC-AILLAC
				N	GREZIS Julien Adrien	M	13-06-1990	SARLAT-LA-CANEDA		LE SINGLE 24200 CARSAC-AILLAC
Carsac-Aillac	D	1101	0ha24a99ca	P I	BESSE Alain	M	19-03-1945	SAINT-POMPON	PEZIN	989 RTE DU BOIS D AILLAC 24200 CARSAC-AILLAC
				P I	PEZIN Josette Marie France	F	11-08-1942	GROLEJAC	BESSE	LE PLANTOU 24200 CARSAC-AILLAC
Carsac-Aillac	D	1103	0ha09a96ca	P I	BESSE Alain	M	19-03-1945	SAINT-POMPON	PEZIN	989 RTE DU BOIS D AILLAC 24200 CARSAC-AILLAC
				P I	PEZIN Josette Marie France	F	11-08-1942	GROLEJAC	BESSE	LE PLANTOU 24200 CARSAC-AILLAC
Carsac-Aillac	D	1104	0ha04a88ca	P	RATTE Delphine	F	14-12-1971	GOURDON	FLOIRAT	19 RUE LEO LAGRANGE 33150 CENON
Carsac-Aillac	D	1147	0ha25a04ca	P	LEVET Gilles Eric	M	07-10-1962	SARLAT		107 IMP DU PLANTOU 24200 CARSAC-AILLAC
Carsac-Aillac	D	1149	0ha25a00ca	P	GUIGNARD Rene Mauri	M	00-11-1931	MAROC		LA CHARBONNIERE LE PLANTOU 24200 CARSAC-AILLAC
Carsac-Aillac	D	1150	0ha14a66ca	P	ROUBERT Martine	F	21-02-1951	NABIRAT		LE PLANTOU 24200 CARSAC-AILLAC
Carsac-Aillac	D	1158	0ha01a53ca	P	ARTUS Michele	F	07-08-1957	SARLAT-LA-CANEDA		309 RTE DE LA CANEDA 24200 CARSAC-AILLAC
Carsac-Aillac	D	1160	0ha00a84ca	P	ARTUS Michele	F	07-08-1957	SARLAT-LA-CANEDA		309 RTE DE LA CANEDA 24200 CARSAC-AILLAC
Carsac-Aillac	D	1161	0ha04a99ca	U I	ARTUS Gilbert	M	22-02-1932	CARSAC-AILLAC		LA CHARBONNIERE 24200 CARSAC-AILLAC
				N	ARTUS Roland	M	14-11-1957	CARSAC-AILLAC	ROYE	LA CHARBONNIERE 24200 CARSAC-AILLAC
				U I	PHILIP Josette Genevieve	F	29-07-1934	SARLAT-LA-CANEDA	ARTUS	LA CHARBONNIERE 24200 CARSAC-AILLAC
Carsac-Aillac	D	1162	0ha16a06ca	P	ARTUS Michele	F	07-08-1957	SARLAT-LA-CANEDA		309 RTE DE LA CANEDA 24200 CARSAC-AILLAC

LISTE DES PARCELLES INCLUSES DANS LE PERIMETRE DE PROTECTION RAPPROCHEE (PPR)

Parcelles				Droits de propriété	Propriétaires					
Nom commune	Section	N°	Contenance		Nom	Sexe	Date de naissance	Lieu de naissance	Nom conjoint ou n° SIREN	Adresse
Carsac-Aillac	D	1187	0ha06a78ca	P	ARTUS Roland	M	14-11-1957	CARSAC-AILLAC	ROYE	LA CHARBONNIERE 24200 CARSAC-AILLAC
Carsac-Aillac	D	1188	0ha03a05ca	U	ARTUS Michele	F	07-08-1957	SARLAT-LA-CANEDA		509 RTE DE LA CANEDA 24200 CARSAC-AILLAC
				N	MACERON Juliette	F	16-07-1998	PERIGUEUX		LA CHARBONNIERE 24200 CARSAC-AILLAC
Carsac-Aillac	D	1196	0ha31a15ca	P I	BERTOLDI Dominique Marguerite Claude	F	20-06-1957	PARIS 09	CASTINEL	7 CHE DE PAHIN 31170 TOURNEFEUILLE
				P I	BERTOLDI Pascale	F	28-12-1961	BOULOGNE-BILLANCOURT	SEBASTIEN	108 RUE DE LOURMEL 75015 PARIS
Carsac-Aillac	D	1201	0ha44a52ca	P I	BERTOLDI Dominique Marguerite Claude	F	20-06-1957	PARIS 09	CASTINEL	7 CHE DE PAHIN 31170 TOURNEFEUILLE
				P I	BERTOLDI Pascale	F	28-12-1961	BOULOGNE-BILLANCOURT	SEBASTIEN	108 RUE DE LOURMEL 75015 PARIS
Carsac-Aillac	D	1236	0ha00a21ca	P	ARTUS Roland	M	14-11-1957	CARSAC-AILLAC	ROYE	LA CHARBONNIERE 24200 CARSAC-AILLAC
Carsac-Aillac	D	1237	0ha17a07ca	P I	LANGLOIS Manuelle Irene Sandrine	F	29-10-1961	OISSEL		132 RUE DU PDT ROOSEVELT 78100 SAINT-GERMAIN-EN-LAYE
				P I	ROQUES Jean-Claude Marie Roger	M	16-12-1955	NEUILLY-SUR-SEINE		132 RUE DU PDT ROOSEVELT 78100 SAINT-GERMAIN-EN-LAYE
Carsac-Aillac	D	1238	0ha00a30ca	P I	LANGLOIS Manuelle Irene Sandrine	F	29-10-1961	OISSEL		132 RUE DU PDT ROOSEVELT 78100 SAINT-GERMAIN-EN-LAYE
				P I	ROQUES Jean-Claude Marie Roger	M	16-12-1955	NEUILLY-SUR-SEINE		132 RUE DU PDT ROOSEVELT 78100 SAINT-GERMAIN-EN-LAYE
Carsac-Aillac	D	1239	0ha06a90ca	P I	LANGLOIS Manuelle Irene Sandrine	F	29-10-1961	OISSEL		132 RUE DU PDT ROOSEVELT 78100 SAINT-GERMAIN-EN-LAYE
				P I	ROQUES Jean-Claude Marie Roger	M	16-12-1955	NEUILLY-SUR-SEINE		132 RUE DU PDT ROOSEVELT 78100 SAINT-GERMAIN-EN-LAYE
Carsac-Aillac	D	1286	0ha00a74ca	P I	GREZIS Julien Adrien	M	13-06-1990	SARLAT-LA-CANEDA		LE SINGLE 24200 CARSAC-AILLAC
				P I	LAURITZ Maud	F	01-11-1990	COURCOURONNES		LE SINGLE 24200 CARSAC-AILLAC
Carsac-Aillac	D	1287	0ha11a34ca	P I	PAILLET Jean-claude	M	04-11-1955	SAINT-JULIEN-DE-LAMPON		63 IMP DU PLANTOU 24200 CARSAC-AILLAC
				P I	ROBIC Catherine Germaine Vincente	F	02-12-1962	BONDY		63 IMP DU PLANTOU 24200 CARSAC-AILLAC
Carsac-Aillac	D	1288	0ha20a66ca	P I	COLOMBEL Jean-Francois	M	19-03-1950	MONT-DE-MARSAN		UDAF 31 57 RUE BAYARD 31000 TOULOUSE
				P I	COLOMBEL Jean-Luc	M	13-09-1952	MAISONS-LAFFITTE		3265 RTE DE LUBERSAC 19140 SAINT-YBARD
				P I	COLOMBEL Jean-Paul	M	02-08-1953	ALGERIE MASCARA		SAINT ESPRIT 46600 MARTEL
				P I	COLOMBEL Marc Roland	M	08-07-1951	MEZOS		LE MONTAIGUET 13590 MEYREUIL
Carsac-Aillac	D	1289	0ha19a53ca	P I	PAILLET Jean-Claude	M	04-11-1955	SAINT-JULIEN-DE-LAMPON		63 IMP DU PLANTOU 24200 CARSAC-AILLAC
				P I	ROBIC Catherine Germaine Vincente	F	02-12-1962	BONDY		63 IMP DU PLANTOU 24200 CARSAC-AILLAC
Carsac-Aillac	D	1290	0ha13a12ca	P I	COLOMBEL Jean-Francois	M	19-03-1950	MONT-DE-MARSAN		UDAF 31 57 RUE BAYARD 31000 TOULOUSE
				P I	COLOMBEL Jean-luc	M	13-09-1952	MAISONS-LAFFITTE		3265 RTE DE LUBERSAC 19140 SAINT-YBARD
				P I	COLOMBEL Jean-Paul	M	02-08-1953	ALGERIE MASCARA		SAINT ESPRIT 46600 MARTEL
				P I	COLOMBEL Marc Roland	M	08-07-1951	MEZOS		LE MONTAIGUET 13590 MEYREUIL
Carsac-Aillac	D	1306	0ha02a82ca	U	GREZIS Jean-Bernard	M	26-01-1948	CARSAC-AILLAC		CHEZ MME TAMISIER ODETTE COMBE DU PECH 24200 CARSAC-AILLAC
				N	GREZIS Julien Adrien	M	13-06-1990	SARLAT-LA-CANEDA		LE SINGLE 24200 CARSAC-AILLAC
Carsac-Aillac	D	1307	0ha32a46ca	U	GREZIS Jean-Bernard	M	26-01-1948	CARSAC-AILLAC		CHEZ MME TAMISIER ODETTE COMBE DU PECH 24200 CARSAC-AILLAC
				N	GREZIS Julien Adrien	M	13-06-1990	SARLAT-LA-CANEDA		LE SINGLE 24200 CARSAC-AILLAC

LISTE DES PARCELLES INCLUSES DANS LE PERIMETRE DE PROTECTION RAPPROCHEE (PPR)

Parcelles				Droits de propriété	Propriétaires					
Nom commune	Section	N°	Contenance		Nom	Sexe	Date de naissance	Lieu de naissance	Nom conjoint ou n° SIREN	Adresse
Carsac-Aillac	D	1308	0ha18a30ca	P	AUBREY Deanna Maree	F	14-06-1966	AUSTRALIE		14 AV DE L AVIATEUR GIBERT 46220 PRAYSSAC
Carsac-Aillac	D	1318	0ha36a36ca	P	MASSASOIT				383900701	CHEZ MR ROLLET GENEVRIER 24200 CARSAC-AILLAC
Carsac-Aillac	D	1343	0ha03a75ca	P	ARTUS Roland	M	14-11-1957	CARSAC-AILLAC	ROYE	LA CHARBONNIERE 24200 CARSAC-AILLAC
Carsac-Aillac	D	1344	0ha10a42ca	P I	LANGLOIS Manuelle Irene Sandrine	F	29-10-1961	OISSEL		132 RUE DU PDT ROOSEVELT 78100 SAINT-GERMAIN-EN-LAYE
				P I	ROQUES Jean-claude Marie Roger	M	16-12-1955	NEUILLY-SUR-SEINE		132 RUE DU PDT ROOSEVELT 78100 SAINT-GERMAIN-EN-LAYE
Carsac-Aillac	D	1345	0ha01a07ca	P	ARTUS Roland	M	14-11-1957	CARSAC-AILLAC	ROYE	LA CHARBONNIERE 24200 CARSAC-AILLAC
Carsac-Aillac	D	1346	0ha07a38ca	P I	LANGLOIS Manuelle Irene Sandrine	F	29-10-1961	OISSEL		132 RUE DU PDT ROOSEVELT 78100 SAINT-GERMAIN-EN-LAYE
				P I	ROQUES Jean-claude Marie Roger	M	16-12-1955	NEUILLY-SUR-SEINE		132 RUE DU PDT ROOSEVELT 78100 SAINT-GERMAIN-EN-LAYE
Carsac-Aillac	D	1347	0ha01a29ca	P I	LANGLOIS Manuelle Irene Sandrine	F	29-10-1961	OISSEL		132 RUE DU PDT ROOSEVELT 78100 SAINT-GERMAIN-EN-LAYE
				P I	ROQUES Jean-claude Marie Roger	M	16-12-1955	NEUILLY-SUR-SEINE		132 RUE DU PDT ROOSEVELT 78100 SAINT-GERMAIN-EN-LAYE
Carsac-Aillac	D	1348	2ha00a88ca	P	ARTUS Roland	M	14-11-1957	CARSAC-AILLAC	ROYE	LA CHARBONNIERE 24200 CARSAC-AILLAC
Carsac-Aillac	D	1349	0ha12a11ca	P	ARTUS Roland	M	14-11-1957	CARSAC-AILLAC	ROYE	LA CHARBONNIERE 24200 CARSAC-AILLAC
Carsac-Aillac	D	1350	0ha39a19ca	P	ARTUS Chantal	F	05-02-1963	SARLAT-LA-CANEDA	PAPONIE	PEYRIGNAC 630 CHE DE PEYRIGNAC 24200 SAINTE-NATHALENE
Carsac-Aillac	D	1351	0ha04a16ca	P	ARTUS Roland	M	14-11-1957	CARSAC-AILLAC	ROYE	LA CHARBONNIERE 24200 CARSAC-AILLAC
Carsac-Aillac	D	1352	0ha10a90ca	P	ARTUS Chantal	F	05-02-1963	SARLAT-LA-CANEDA	PAPONIE	PEYRIGNAC 630 CHE DE PEYRIGNAC 24200 SAINTE-NATHALENE
Carsac-Aillac	D	1353	0ha76a14ca	P	ARTUS Roland	M	14-11-1957	CARSAC-AILLAC	ROYE	LA CHARBONNIERE 24200 CARSAC-AILLAC
Carsac-Aillac	D	1443	0ha00a71ca	P	BOURDET Laurette Arlette	F	20-04-1953	CARSAC-AILLAC	DETREUX	LE SUQUET 24200 SARLAT-LA-CANEDA
Carsac-Aillac	D	1444	0ha10a64ca	P I	BONNET Christiane Yvette	F	23-02-1960	SARLAT-LA-CANEDA	MALEVILLE	168 IMP DU PLANTOU 24200 CARSAC-AILLAC
				P I	MALEVILLE Vivian	M	05-10-1959	LOUBEJAC	BONNET	168 IMP DU PLANTOU 24200 CARSAC-AILLAC
Carsac-Aillac	D	1445	0ha00a15ca	P	BOURDET Laurette Arlette	F	20-04-1953	CARSAC-AILLAC	DETREUX	LE SUQUET 24200 SARLAT-LA-CANEDA
Carsac-Aillac	D	1446	0ha02a36ca	P I	BONNET Christiane Yvette	F	23-02-1960	SARLAT-LA-CANEDA	MALEVILLE	168 IMP DU PLANTOU 24200 CARSAC-AILLAC
				P I	MALEVILLE Vivian	M	05-10-1959	LOUBEJAC	BONNET	168 IMP DU PLANTOU 24200 CARSAC-AILLAC
Carsac-Aillac	D	1459	0ha24a81ca	P	FELIX Jean-luc	M	13-10-1959	SARLAT-LA-CANEDA		LE PLANTOU 24200 CARSAC-AILLAC
Carsac-Aillac	D	1460	0ha01a52ca	P	BOURDET Laurette Arlette	F	20-04-1953	CARSAC-AILLAC	DETREUX	LE SUQUET 24200 SARLAT-LA-CANEDA
Carsac-Aillac	D	1480	0ha22a37ca	U	GREZIS Jean-Bernard	M	26-01-1948	CARSAC-AILLAC		CHEZ MME TAMISIER ODETTE COMBE DU PECH 24200 CARSAC-AILLAC
				N	GREZIS Julien Adrien	M	13-06-1990	SARLAT-LA-CANEDA		LE SINGLE 24200 CARSAC-AILLAC
Carsac-Aillac	D	1481	0ha24a17ca	P	SMITH David John	M	27-07-1961	ROYAUME-UNI		14 AV DE L AVIATEUR GIBERT 46220 PRAYSSAC

LISTE DES PARCELLES INCLUSES DANS LE PERIMETRE DE PROTECTION RAPPROCHEE (PPR)

Parcelles				Droits de propriété	Propriétaires					
Nom commune	Section	N°	Contenance		Nom	Sexe	Date de naissance	Lieu de naissance	Nom conjoint ou n° SIREN	Adresse
Carsac-Aillac	D	1482	0ha23a74ca	U	GREZIS Jean-Bernard	M	26-01-1948	CARSAC-AILLAC		CHEZ MME TAMISIER ODETTE COMBE DU PECH 24200 CARSAC-AILLAC
				N	GREZIS Julien Adrien	M	13-06-1990	SARLAT-LA-CANEDA		LE SINGLE 24200 CARSAC-AILLAC
Carsac-Aillac	D	1483	0ha17a48ca	U	GREZIS Jean-Bernard	M	26-01-1948	CARSAC-AILLAC		CHEZ MME TAMISIER ODETTE COMBE DU PECH 24200 CARSAC-AILLAC
				N	GREZIS Julien Adrien	M	13-06-1990	SARLAT-LA-CANEDA		LE SINGLE 24200 CARSAC-AILLAC
Carsac-Aillac	D	1484	0ha00a40ca	P	SMITH David John	M	27-07-1961	ROYAUME-UNI		14 AV DE L AVIATEUR GIBERT 46220 PRAYSSAC
Carsac-Aillac	D	1485	0ha14a64ca	U	GREZIS Jean-Bernard	M	26-01-1948	CARSAC-AILLAC		CHEZ MME TAMISIER ODETTE COMBE DU PECH 24200 CARSAC-AILLAC
				N	GREZIS Julien Adrien	M	13-06-1990	SARLAT-LA-CANEDA		LE SINGLE 24200 CARSAC-AILLAC
Carsac-Aillac	D	1496	0ha01a08ca	P I	GREZIS Julien Adrien	M	13-06-1990	SARLAT-LA-CANEDA		LE SINGLE 24200 CARSAC-AILLAC
				P I	LAURITZ Maud	F	01-11-1990	COURCOURONNES		LE SINGLE 24200 CARSAC-AILLAC
Carsac-Aillac	D	1497	0ha01a77ca	P I	GREZIS Julien Adrien	M	13-06-1990	SARLAT-LA-CANEDA		LE SINGLE 24200 CARSAC-AILLAC
				P I	LAURITZ Maud	F	01-11-1990	COURCOURONNES		LE SINGLE 24200 CARSAC-AILLAC
Carsac-Aillac	D	1501	0ha13a18ca	P I	GREZIS Julien Adrien	M	13-06-1990	SARLAT-LA-CANEDA		LE SINGLE 24200 CARSAC-AILLAC
				P I	LAURITZ Maud	F	01-11-1990	COURCOURONNES		LE SINGLE 24200 CARSAC-AILLAC
Carsac-Aillac	D	1509	0ha79a50ca	P	SYNDICAT Mixte Promenade Perigord Quercy Voies Vertes Et Véloroutes				252405279	PAR M LEONARD(HOTEL DE VILLE) 24200 SARLAT-LA-CANEDA
Carsac-Aillac	D	1517	0ha12a00ca	P I	ALVES Helene	F	20-11-1978	SARLAT LA CANEDA	DA Silva	RTE DU BOIS D'AILLAC LE PLANTOU 24200 CARSAC-AILLAC
				P I	DA Silva Frederic	M	26-04-1974	SARLAT LA CANEDA	ALVES	RTE DU BOIS D'AILLAC LE PLANTOU 24200 CARSAC-AILLAC
Carsac-Aillac	D	1520	0ha00a85ca	P I	ALVES Helene	F	20-11-1978	SARLAT LA CANEDA	DA Silva	RTE DU BOIS D'AILLAC LE PLANTOU 24200 CARSAC-AILLAC
				P I	DA Silva Frederic	M	26-04-1974	SARLAT LA CANEDA		RTE DU BOIS D'AILLAC LE PLANTOU 24200 CARSAC-AILLAC
Carsac-Aillac	D	1522	0ha25a14ca	P I	DEMOULIN Liliane Pierrette	F	01-03-1956	LA COURNEUVE	RICHARD	25 RUE GUSTAVE EIFFEL 89340 VILLENEUVE LA GUYARD
				P I	RICHARD Patrick Alexandre Andre	M	02-09-1949	PARCY-ET-TIGNY	DEMOULIN	25 RUE GUSTAVE EIFFEL 89340 VILLENEUVE LA GUYARD
Carsac-Aillac	D	1523	0ha03a67ca	U	GREZIS Jean-Bernard	M	26-01-1948	CARSAC-AILLAC		CHEZ MME TAMISIER ODETTE COMBE DU PECH 24200 CARSAC-AILLAC
				N	GREZIS Julien Adrien	M	13-06-1990	SARLAT-LA-CANEDA		LE SINGLE 24200 CARSAC-AILLAC
Carsac-Aillac	D	1524	0ha36a39ca	U	GREZIS Jean-Bernard	M	26-01-1948	CARSAC-AILLAC		CHEZ MME TAMISIER ODETTE COMBE DU PECH 24200 CARSAC-AILLAC
				N	GREZIS Julien Adrien	M	13-06-1990	SARLAT-LA-CANEDA		LE SINGLE 24200 CARSAC-AILLAC
Carsac-Aillac	D	1528	0ha06a29ca	N	ARTUS Guilhen	M	17-11-1981	SARLAT-LA-CANEDA		LA CHARBONNIERE 24200 CARSAC-AILLAC
				U I	ARTUS Roland	M	14-11-1957	CARSAC-AILLAC	ROYE	LA CHARBONNIERE 24200 CARSAC-AILLAC
				U I	ROYE Sylvie	F	18-04-1962	SARLAT-LA-CANEDA	ARTUS	LA CHARBONNIERE 24200 CARSAC-AILLAC

LISTE DES PARCELLES INCLUSES DANS LE PERIMETRE DE PROTECTION RAPPROCHEE (PPR)

Parcelles				Droits de propriété	Propriétaires					
Nom commune	Section	N°	Contenance		Nom	Sexe	Date de naissance	Lieu de naissance	Nom conjoint ou n° SIREN	Adresse
Carsac-Aillac	D	1529	0ha10a21ca	U I	ARTUS Gilbert	M	22-02-1932	CARSAC-AILLAC		LA CHARBONNIERE 24200 CARSAC-AILLAC
				N	ARTUS Roland	M	14-11-1957	CARSAC-AILLAC	ROYE	LA CHARBONNIERE 24200 CARSAC-AILLAC
				U I	PHILIP Josette Genevieve	F	29-07-1934	SARLAT-LA-CANEDA	ARTUS	LA CHARBONNIERE 24200 CARSAC-AILLAC
Carsac-Aillac	D	1530	0ha54a51ca	P I	DUBOIS Joscelyne Jacqueline	F	11-10-1955	PARIS 10		LIEU DIT LE CINGLE 1380 RTE DU CINGLE 24200 CARSAC-AILLAC
				P I	ROBERT Alain Julien Marcel	M	15-09-1946	BOISSY FRESNOY		LIEU DIT LE CINGLE 1380 RTE DU CINGLE 24200 CARSAC-AILLAC
Carsac-Aillac	D	1531	0ha26a86ca	P	TREFEIL Daniele Therese	F	06-11-1960	SARLAT-LA-CANEDA		LE PLANTOU 24200 CARSAC-AILLAC
Carsac-Aillac	D	1532	0ha35a09ca	P	TREFEIL Daniele Therese	F	06-11-1960	SARLAT-LA-CANEDA		LE PLANTOU 24200 CARSAC-AILLAC
Carsac-Aillac	D	1533	0ha42a46ca	P	BOUVIER Florence Marcelle	F	06-12-1970	CONCHES EN OUCHE	DUCCROQUET	LE SINGLE DE MONTFORT THOLOSA 24200 CARSAC-AILLAC
Carsac-Aillac	D	1534	0ha02a69ca	U	GREZIS Jean-Bernard	M	26-01-1948	CARSAC-AILLAC		CHEZ MME TAMISIER ODETTE COMBE DU PECH 24200 CARSAC-AILLAC
				N	GREZIS Julien Adrien	M	13-06-1990	SARLAT-LA-CANEDA		LE SINGLE 24200 CARSAC-AILLAC
Carsac-Aillac	D	1535	0ha00a75ca	U	GREZIS Jean-Bernard	M	26-01-1948	CARSAC-AILLAC		CHEZ MME TAMISIER ODETTE COMBE DU PECH 24200 CARSAC-AILLAC
				N	GREZIS Julien Adrien	M	13-06-1990	SARLAT-LA-CANEDA		LE SINGLE 24200 CARSAC-AILLAC
Carsac-Aillac	D	1543	0ha02a20ca	U	GREZIS Jean-Bernard	M	26-01-1948	CARSAC-AILLAC		CHEZ MME TAMISIER ODETTE COMBE DU PECH 24200 CARSAC-AILLAC
				N	GREZIS Julien Adrien	M	13-06-1990	SARLAT-LA-CANEDA		LE SINGLE 24200 CARSAC-AILLAC
Carsac-Aillac	D	1544	0ha19a68ca	P I	BENOIST Mikael Fidel	M	23-03-1978	POISSY	MONTEIL	ROUTE DU BOIS D AILLAC LE PLANTOU 24200 CARSAC-AILLAC
				P I	MONTEIL Celine	F	30-12-1979	SARLAT-LA-CANEDA	BENOIST	ROUTE DU BOIS D AILLAC LE PLANTOU 24200 CARSAC-AILLAC
Carsac-Aillac	D	1562	0ha20a00ca	P	LE MOAL Soazic Anne Yvette	F	05-12-1967	SAINT-MARTIN-DE-FONTENAY	ROUSSIE	LA CHARBONNIERE 24200 CARSAC-AILLAC
Carsac-Aillac	D	1563	0ha25a00ca	P	PLANCHARD Pierre-Franck Gregory Jean Bertrand	M	02-11-1970	NICE		LE REGINA 71 BD CIMIEZ 06000 NICE
Carsac-Aillac	D	1564	0ha02a70ca	P	LE MOAL Soazic Anne Yvette	F	05-12-1967	SAINT-MARTIN-DE-FONTENAY	ROUSSIE	LA CHARBONNIERE 24200 CARSAC-AILLAC
Carsac-Aillac	D	1565	0ha25a00ca	P	PLANCHARD Pierre-Franck Gregory Jean Bertrand	M	02-11-1970	NICE		LE REGINA 71 BD CIMIEZ 06000 NICE
Carsac-Aillac	D	1566	0ha22a46ca	P	ALVES Cabral Sandra	F	27-08-1988	SARLAT-LA-CANEDA	PEREIRA	LA CHARBONNIERE 24200 CARSAC-AILLAC
Carsac-Aillac	D	1575	0ha03a47ca	P I	DAVID Ludovic Maurice	M	14-03-1983	TRAPPES		LD LE PLANTOU 615 RTE DU BOIS D AILLAC 24200 CARSAC-AILLAC
				P I	RAMIERE Anne-laure	F	26-01-1985	SARLAT-LA-CANEDA		LD LE PLANTOU 615 RTE DU BOIS D AILLAC 24200 CARSAC-AILLAC
Carsac-Aillac	D	1576	0ha00a53ca	P I	DEGRUSON Mireille	F	14-02-1952	TERRASSON	LABORDERIE	573 RTE DU BOIS D AILLAC 24200 CARSAC-AILLAC
				P I	LABORDERIE Serge Andre	M	22-11-1947	GOURDON	DEGRUSON	573 RTE DU BOIS D AILLAC 24200 CARSAC-AILLAC

LISTE DES PARCELLES INCLUSES DANS LE PERIMETRE DE PROTECTION RAPPROCHEE (PPR)

Parcelles				Droits de propriété	Propriétaires					
Nom commune	Section	N°	Contenance		Nom	Sexe	Date de naissance	Lieu de naissance	Nom conjoint ou n° SIREN	Adresse
Carsac-Aillac	D	1577	0ha19a97ca	P I	DAVID Ludovic Maurice	M	14-03-1983	TRAPPES		LD LE PLANTOU 615 RTE DU BOIS D AILLAC 24200 CARSAC-AILLAC
				P I	RAMIERE Anne-laure	F	26-01-1985	SARLAT-LA-CANEDA		LD LE PLANTOU 615 RTE DU BOIS D AILLAC 24200 CARSAC-AILLAC
Carsac-Aillac	D	1578	0ha02a48ca	P I	AURADOU David	M	13-11-1973	HARFLEUR	PRIGENT	158 RUE BREMONTIER 40000 MONT-DE-MARSAN
				P I	PRIGENT Marie-jeanne	F	12-04-1972	PARIS 14	AURADOU	158 RUE BREMONTIER 40000 MONT-DE-MARSAN
Carsac-Aillac	D	1581	0ha00a47ca	P	DETRIEUX Delphine Laure	F	16-05-1979	TALENCE		6 RUE FALQUET CAUD 33200 BORDEAUX
Carsac-Aillac	D	1582	0ha18a00ca	P	VINCENT Nathalie Valerie	F	15-11-1972	MONTLUCON	DURAND	LE PLANTOU 24200 CARSAC-AILLAC
Carsac-Aillac	D	1584	0ha19a78ca	P I	DITTE Dominique Danielle Edith	F	13-11-1959	GONESSE	LE BAS	LE PLANTOU 24200 CARSAC-AILLAC
				P I	LE BAS Dominique	M	02-10-1957	BAGNEUX	DITTE	LE PLANTOU 24200 CARSAC-AILLAC
Carsac-Aillac	D	1585	0ha26a03ca	P	ARTUS Guilhen	M	17-11-1981	SARLAT-LA-CANEDA		LA CHARBONNIERE 24200 CARSAC-AILLAC
Carsac-Aillac	D	1586	1ha26a49ca	P	ARTUS Roland	M	14-11-1957	CARSAC-AILLAC	ROYE	LA CHARBONNIERE 24200 CARSAC-AILLAC
Carsac-Aillac	D	1593	0ha05a99ca	P	AUBREY Deanna Maree	F	14-06-1966	AUSTRALIE		14 AV DE L AVIATEUR GIBERT 46220 PRAYSSAC
Carsac-Aillac	D	1594	0ha14a37ca	P	SMITH David John	M	27-07-1961	ROYAUME-UNI		14 AV DE L AVIATEUR GIBERT 46220 PRAYSSAC
Carsac-Aillac	D	1595	0ha12a26ca	P I	CARON Bernard Jean Marie	M	10-02-1967	MERICOURT	CHOMBART	LIEU DIT LE PLANTOU 855 RTE DU BOIS D AILLAC 24200 CARSAC-AILLAC
				P I	CHOMBART Sophie Anne Antoinette	F	16-12-1972	LILLE	CARON	LIEU DIT LE PLANTOU 855 RTE DU BOIS D AILLAC 24200 CARSAC-AILLAC
Carsac-Aillac	D	1596	0ha07a08ca	P	LEFRANCOIS Celine Chantal Fernande	F	23-11-1987	SAINT-POL-SUR-MER		LE PLANTOU 24200 CARSAC-AILLAC
Carsac-Aillac	D	1597	0ha00a07ca	P I	CARON Bernard Jean Marie	M	10-02-1967	MERICOURT	CHOMBART	LIEU DIT LE PLANTOU 855 RTE DU BOIS D AILLAC 24200 CARSAC-AILLAC
				P I	CHOMBART Sophie Anne Antoinette	F	16-12-1972	LILLE	CARON	LIEU DIT LE PLANTOU 855 RTE DU BOIS D AILLAC 24200 CARSAC-AILLAC
Carsac-Aillac	D	1598	0ha00a39ca	P	LEFRANCOIS Celine Chantal Fernande	F	23-11-1987	SAINT-POL-SUR-MER		LE PLANTOU 24200 CARSAC-AILLAC
Carsac-Aillac	D	1600	0ha00a09ca	U	GREZIS Jean Bernard	M	26-01-1948	CARSAC-AILLAC		CHEZ MME TAMISIER ODETTE COMBE DU PECH 24200 CARSAC-AILLAC
				N	GREZIS Julien Adrien	M	13-06-1990	SARLAT-LA-CANEDA		LE SINGLE 24200 CARSAC-AILLAC
Carsac-Aillac	D	1601	0ha16a50ca	U	GREZIS Jean Bernard	M	26-01-1948	CARSAC-AILLAC		CHEZ MME TAMISIER ODETTE COMBE DU PECH 24200 CARSAC-AILLAC
				N	GREZIS Julien Adrien	M	13-06-1990	SARLAT-LA-CANEDA		LE SINGLE 24200 CARSAC-AILLAC
Carsac-Aillac	D	1602	0ha03a70ca	P I	GREZIS Julien Adrien	M	13-06-1990	SARLAT-LA-CANEDA		LE SINGLE 24200 CARSAC-AILLAC
				P I	LAURITZ Maud	F	01-11-1990	COURCOURONNES		LE SINGLE 24200 CARSAC-AILLAC
Carsac-Aillac	D	1603	0ha00a94ca	U	GREZIS Jean Bernard	M	26-01-1948	CARSAC-AILLAC		CHEZ MME TAMISIER ODETTE COMBE DU PECH 24200 CARSAC-AILLAC
				N	GREZIS Julien Adrien	M	13-06-1990	SARLAT-LA-CANEDA		LE SINGLE 24200 CARSAC-AILLAC

LISTE DES PARCELLES INCLUSES DANS LE PERIMETRE DE PROTECTION RAPPROCHEE (PPR)

Parcelles				Droits de propriété	Propriétaires					
Nom commune	Section	N°	Contenance		Nom	Sexe	Date de naissance	Lieu de naissance	Nom conjoint ou n° SIREN	Adresse
Carsac-Aillac	D	1604	0ha03a38ca	U	GREZIS Jean Bernard	M	26-01-1948	CARSAC-AILLAC		CHEZ MME TAMISIER ODETTE COMBE DU PECH 24200 CARSAC-AILLAC
				N	GREZIS Julien Adrien	M	13-06-1990	SARLAT-LA-CANEDA		LE SINGLE 24200 CARSAC-AILLAC
Carsac-Aillac	D	1605	0ha69a83ca	U	GREZIS Jean Bernard	M	26-01-1948	CARSAC-AILLAC		CHEZ MME TAMISIER ODETTE COMBE DU PECH 24200 CARSAC-AILLAC
				N	GREZIS Julien Adrien	M	13-06-1990	SARLAT-LA-CANEDA		LE SINGLE 24200 CARSAC-AILLAC
Carsac-Aillac	D	1606	0ha09a39ca	P I	GREZIS Julien Adrien	M	13-06-1990	SARLAT-LA-CANEDA		LE SINGLE 24200 CARSAC-AILLAC
				P I	LAURITZ Maud	F	01-11-1990	COURCOURONNES		LE SINGLE 24200 CARSAC-AILLAC
Carsac-Aillac	D	1607	0ha00a96ca	P I	GREZIS Christian Alain	M	10-12-1948	CARSAC-AILLAC		ST PANTALEON 5 RUE CORNEILLE 71400 AUTUN
				P I	GREZIS Christine Genevieve	F	01-11-1951	CARSAC-AILLAC	PECHDIMALDJIAN	LA MARNIERE 59 RTE DE SAINT GERMAIN 78640 VILLIERS-SAINT-FREDERIC
				P I	GREZIS Jacques Pierre	M	19-11-1949	CARSAC-AILLAC		15 BD CLAUDE NOUGARO 34410 SAUVIAN
				U	GREZIS Jean Bernard	M	26-01-1948	CARSAC-AILLAC		CHEZ MME TAMISIER ODETTE COMBE DU PECH 24200 CARSAC-AILLAC
				N	GREZIS Julien Adrien	M	13-06-1990	SARLAT-LA-CANEDA		LE SINGLE 24200 CARSAC-AILLAC
				P I	GREZIS Louis Robert	M	27-11-1923	BEYNAC-ET-CAZENAC		THOLOSIA 24200 CARSAC-AILLAC
Carsac-Aillac	D	1608	0ha00a10ca	P I	GREZIS Julien Adrien	M	13-06-1990	SARLAT-LA-CANEDA		LE SINGLE 24200 CARSAC-AILLAC
				P I	LAURITZ Maud	F	01-11-1990	COURCOURONNES		LE SINGLE 24200 CARSAC-AILLAC
Carsac-Aillac	D	1609	0ha00a03ca	U	GREZIS Jean Bernard	M	26-01-1948	CARSAC-AILLAC		CHEZ MME TAMISIER ODETTE COMBE DU PECH 24200 CARSAC-AILLAC
				N	GREZIS Julien Adrien	M	13-06-1990	SARLAT-LA-CANEDA		LE SINGLE 24200 CARSAC-AILLAC
Carsac-Aillac	D	1610	0ha00a36ca	U	GREZIS Jean Bernard	M	26-01-1948	CARSAC-AILLAC		CHEZ MME TAMISIER ODETTE COMBE DU PECH 24200 CARSAC-AILLAC
				N	GREZIS Julien Adrien	M	13-06-1990	SARLAT-LA-CANEDA		LE SINGLE 24200 CARSAC-AILLAC
Carsac-Aillac	D	1611	0ha17a33ca	P I	DELBOS Patricia Raymonde	F	13-04-1981	SARLAT-LA-CANEDA		LES PRESSES 24200 PROISSANS
				P I	DELBOS Vincent	M	30-12-1979	SARLAT-LA-CANEDA		LES PRESSES 24200 PROISSANS
Carsac-Aillac	D	1612	0ha15a61ca	P I	DELBOS Patricia Raymonde	F	13-04-1981	SARLAT-LA-CANEDA		LES PRESSES 24200 PROISSANS
				P I	DELBOS Vincent	M	30-12-1979	SARLAT-LA-CANEDA		LES PRESSES 24200 PROISSANS
Carsac-Aillac	D	1613	0ha74a42ca	P I	LE FOULGOC Jacqueline Louise	F	17-03-1933	SARLAT-LA-CANEDA	MAS Moury	UDAF DORDOGNE 2B RUE FENELON 24200 SARLAT-LA-CANEDA
				P I	MAS Moury Chantal Sylvie	F	12-04-1955	SARLAT-LA-CANEDA		AVE DE GAULLE 27 FOUGERES 77210 AVON
				P I	MAS Moury Joel Michel	M	10-05-1956	SARLAT-LA-CANEDA		21 LOT LE MAYNE 33720 PODENSAC
				P I	MAS Moury Monique Francoise	F	22-04-1951	SARLAT-LA-CANEDA	ROSSIGNOL	57 BD DE MAURENS 31270 CUGNAUX
Carsac-Aillac	D	1614	0ha07a62ca	P I	MAS Moury Nicole Colette	F	29-04-1958	SARLAT-LA-CANEDA	LIEBUS	EYGUEVIELLE 24200 SAINTE-NATHALENE
				P I	BUISSON Sebastien Patrick	M	19-08-1978	LONGJUMEAU	JULIEN	LE PLANTOU 24200 CARSAC-AILLAC
				P I	JULIEN Angelina Laetitia Natacha	F	24-06-1978	PERIGUEUX	BUISSON	LE PLANTOU 24200 CARSAC-AILLAC

LISTE DES PARCELLES INCLUSES DANS LE PERIMETRE DE PROTECTION RAPPROCHEE (PPR)

Parcelles				Droits de propriété	Propriétaires					
Nom commune	Section	N°	Contenance		Nom	Sexe	Date de naissance	Lieu de naissance	Nom conjoint ou n° SIREN	Adresse
Carsac-Aillac	D	1615	0ha02a50ca	P I	HAUQUIN Pauline	F	05-09-1984	SARLAT-LA-CANEDA	MENVIELLE	232 IMP DU PLANTOU 24200 CARSAC-AILLAC
				P I	MENVIELLE Pierre Francois	M	02-09-1979	TARBES	HAUQUIN	232 IMP DU PLANTOU 24200 CARSAC-AILLAC
Carsac-Aillac	D	1616	0ha05a15ca	P I	BUISSON Sebastien Patrick	M	19-08-1978	LONGJUMEAU	JULIEN	LE PLANTOU 24200 CARSAC-AILLAC
				P I	JULIEN Angelina Laetitia Natacha	F	24-06-1978	PERIGUEUX	BUISSON	LE PLANTOU 24200 CARSAC-AILLAC
Carsac-Aillac	D	1617	0ha05a73ca	P I	HAUQUIN Pauline	F	05-09-1984	SARLAT-LA-CANEDA	MENVIELLE	232 IMP DU PLANTOU 24200 CARSAC-AILLAC
				P I	MENVIELLE Pierre Francois	M	02-09-1979	TARBES	HAUQUIN	232 IMP DU PLANTOU 24200 CARSAC-AILLAC
Carsac-Aillac	D	1630	0ha03a62ca	P I	PARADE Catherine Andree	F	24-03-1960	CHENNEVIERES-SUR-MARNE	ROUEL	PREND TOI GARDE 24200 VITRAC
				P I	ROUEL Patrick Andre	M	07-06-1964	SAINT-JULIEN-EN-GENEVOIS	PARADE	PREND TOI GARDE 24200 VITRAC
Carsac-Aillac	D	1631	0ha07a07ca	P I	PARADE Catherine Andree	F	24-03-1960	CHENNEVIERES-SUR-MARNE	ROUEL	PREND TOI GARDE 24200 VITRAC
				P I	ROUEL Patrick Andre	M	07-06-1964	SAINT-JULIEN-EN-GENEVOIS	PARADE	PREND TOI GARDE 24200 VITRAC
Carsac-Aillac	D	1632	0ha14a39ca	U	GREZIS Jean Bernard	M	26-01-1948	CARSAC-AILLAC		CHEZ MME TAMISIER ODETTE COMBE DU PECH 24200 CARSAC-AILLAC
				N	GREZIS Julien Adrien	M	13-06-1990	SARLAT-LA-CANEDA		LE SINGLE 24200 CARSAC-AILLAC
Carsac-Aillac	D	1633	0ha00a10ca	P	GREZIS Jean Bernard	M	26-01-1948	CARSAC-AILLAC		CHEZ MME TAMISIER ODETTE COMBE DU PECH 24200 CARSAC-AILLAC
Carsac-Aillac	D	1634	0ha00a94ca	P	COMMUNE De Carsac-aillac				212400824	MAIRIE LE BOURG 24200 CARSAC-AILLAC
Carsac-Aillac	D	1635	0ha06a95ca	P	PARVAUD Veronique	F	07-02-1972	BERGERAC		LE PLANTOU 24200 CARSAC-AILLAC
Carsac-Aillac	D	1636	0ha06a37ca	P I	CUEVAS Gregoire	M	29-09-1987	SARLAT-LA-CANEDA		LE PLANTOU 24200 CARSAC-AILLAC
				P I	SECRESTAT Vanessa	F	21-08-1989	SARLAT-LA-CANEDA		LE PLANTOU 24200 CARSAC-AILLAC
			0ha06a69ca	P	PARVAUD Veronique	F	07-02-1972	BERGERAC		LE PLANTOU 24200 CARSAC-AILLAC
Carsac-Aillac	D	1638	0ha06a80ca	P I	PARADE Catherine Andree	F	24-03-1960	CHENNEVIERES-SUR-MARNE	ROUEL	PREND TOI GARDE 24200 VITRAC
				P I	ROUEL Patrick Andre	M	07-06-1964	SAINT-JULIEN-EN-GENEVOIS	PARADE	PREND TOI GARDE 24200 VITRAC
Carsac-Aillac	D	1639	0ha06a63ca	P I	CUEVAS Gregoire	M	29-09-1987	SARLAT-LA-CANEDA		LE PLANTOU 24200 CARSAC-AILLAC
				P I	SECRESTAT Vanessa	F	21-08-1989	SARLAT-LA-CANEDA		LE PLANTOU 24200 CARSAC-AILLAC
Carsac-Aillac	D	1640	0ha07a23ca	P I	PARADE Catherine Andree	F	24-03-1960	CHENNEVIERES-SUR-MARNE	ROUEL	PREND TOI GARDE 24200 VITRAC
				P I	ROUEL Patrick Andre	M	07-06-1964	SAINT-JULIEN-EN-GENEVOIS	PARADE	PREND TOI GARDE 24200 VITRAC
Carsac-Aillac	D	1641	0ha04a55ca	P I	PARADE Catherine Andree	F	24-03-1960	CHENNEVIERES-SUR-MARNE	ROUEL	PREND TOI GARDE 24200 VITRAC
				P I	ROUEL Patrick Andre	M	07-06-1964	SAINT-JULIEN-EN-GENEVOIS	PARADE	PREND TOI GARDE 24200 VITRAC
Carsac-Aillac	D	1642	0ha04a64ca	P I	PARADE Catherine Andree	F	24-03-1960	CHENNEVIERES-SUR-MARNE	ROUEL	PREND TOI GARDE 24200 VITRAC
				P I	ROUEL Patrick Andre	M	07-06-1964	SAINT-JULIEN-EN-GENEVOIS	PARADE	PREND TOI GARDE 24200 VITRAC
Carsac-Aillac	D	1643	0ha13a00ca	P I	ARMAND Florence	F	13-12-1973	SARLAT-LA-CANEDA	FLORENCE	7 RUE DU RESERVOIR 24200 SARLAT-LA-CANEDA
				P I	FOVEAU Fabrice Jean-claude	M	09-05-1979	VALENCIENNES		LA CHARBONNIERE 24200 CARSAC-AILLAC
Carsac-Aillac	D	1644	0ha14a16ca	P	MAS Moury Joel Michel	M	10-05-1956	SARLAT-LA-CANEDA		21 LOT LE MAYNE 33720 PODENSAC

LISTE DES PARCELLES INCLUSES DANS LE PERIMETRE DE PROTECTION RAPPROCHEE (PPR)

Parcelles				Droits de propriété	Propriétaires					
Nom commune	Section	N°	Contenance		Nom	Sexe	Date de naissance	Lieu de naissance	Nom conjoint ou n° SIREN	Adresse
Sarlat-la-Canéda	CE	3	0ha11a22ca	U I	PRUNES Monique Odile	F	29-05-1936	CAUSSADE	RINGOOT	30 RUE DU COMMANDANT MARATUEL 24200 SARLAT-LA-CANEDA
				N	RINGOOT Isabelle	F	15-05-1965	SARLAT-LA-CANEDA		BUFFECAILLE LA CHAPELLE 24220 SAINT-CYPRIEN
				U I	RINGOOT Jacques Auguste	M	12-01-1936	MONTPEZAT-DE-QUERCY		30 RUE DU COMMANDANT MARATUEL 24200 SARLAT-LA-CANEDA
Sarlat-la-Canéda	CE	4	0ha19a87ca	P	SCI Le Saulou			345305353	PAR MR VEYSSIERE PIERRE LE SAULOU 24200 SARLAT-LA-CANEDA	
Sarlat-la-Canéda	CE	6	0ha08a40ca	P	HALILOU Abdelhakim	M	12-08-1970	ALGERIE (BORDJ ZEMOURA)		152 RTE DU COUSTAL 24200 VITRAC
Sarlat-la-Canéda	CE	8	0ha03a26ca	P	SARLAT Distribution				384605648	CENTRE LECLERC CHE DES SABLES 24200 SARLAT-LA-CANEDA
Sarlat-la-Canéda	CE	10	0ha34a54ca	P	NATIOCREDIBAIL				998630206	IMMEUBLE LE PIXEL 12 RUE DU PORT 92022 NANTERRE CEDEX
				P	SOGEFIMUR				339993214	BDDF IMM DAI SGFI 189 RUE D'AUBERVILLIERS 75886 PARIS CEDEX 18
Sarlat-la-Canéda	CE	11	0ha27a63ca	P	NATIOCREDIBAIL				998630206	IMMEUBLE LE PIXEL 12 RUE DU PORT 92022 NANTERRE CEDEX
				P	SOGEFIMUR				339993214	BDDF IMM DAI SGFI 189 RUE D'AUBERVILLIERS 75886 PARIS CEDEX 18
Sarlat-la-Canéda	CE	12	1ha27a30ca	P	NATIOCREDIBAIL				998630206	IMMEUBLE LE PIXEL 12 RUE DU PORT 92022 NANTERRE CEDEX
				P	SOGEFIMUR				339993214	BDDF IMM DAI SGFI 189 RUE D'AUBERVILLIERS 75886 PARIS CEDEX 18
Sarlat-la-Canéda	CE	14	0ha13a25ca	P	SCI Du Lot				393703061	PAR M DEVIERS DOMINIQUE LES QUATRE ROUTES 24590 SAINT-GENIES
Sarlat-la-Canéda	CE	15	0ha03a96ca	P	GARGAUD Albert Francois	M	23-08-1940	SALIGNAC-EYVIGUES		568 AV SIMONE VEIL 24200 SARLAT-LA-CANEDA
Sarlat-la-Canéda	CE	16	0ha00a46ca	P I	BATISTA Agripino Da Conceicao	M	17-03-1952	PORTUGAL (SAO JOAO DE CORVEIRA)		VALPACOS 3 BAIRRO DO CANTO SAO JAO DE CORVEIRA 5445 PORTUGAL
				P I	DOS Santos Maria Elisa	F	20-02-1957	PORTUGAL	BATISTA Da Conceicao	VALPACOS 3 BAIRRO DO CANTO SAO JAO DE CORVEIRA 5445 PORTUGAL
				P I	GARGAUD Albert Francois	M	23-08-1940	SALIGNAC-EYVIGUES		568 AV SIMONE VEIL 24200 SARLAT-LA-CANEDA
Sarlat-la-Canéda	CE	17	0ha03a94ca	P I	BATISTA Agripino Da Conceicao	M	17-03-1952	PORTUGAL (SAO JOAO DE CORVEIRA)		VALPACOS 3 BAIRRO DO CANTO SAO JAO DE CORVEIRA 5445 PORTUGAL
				P I	DOS Santos Maria Elisa	F	20-02-1957	PORTUGAL	BATISTA Da Conceicao	VALPACOS 3 BAIRRO DO CANTO SAO JAO DE CORVEIRA 5445 PORTUGAL
Sarlat-la-Canéda	CE	18	0ha09a12ca	N	DELMON Chantal	F	11-03-1962	SARLAT-LA-CANEDA	VARLAN	335 CHE DE PEYROT 31620 BOULOC
				U I	DELMOND Elie	M	25-11-1924	JAYAC		RTE DU LOT 24200 SARLAT-LA-CANEDA
				U I	LAVAL Fernande	F	29-02-1940	PAULIN	DELMOND	MADRAZES RTE DU LOT 24200 SARLAT-LA-CANEDA
Sarlat-la-Canéda	CE	19	0ha03a56ca	P	SCI Thecam24				802300590	36 RTE DU LOT 24200 SARLAT-LA-CANEDA
Sarlat-la-Canéda	CE	20	0ha11a03ca	P	LES COPROPRIETAIRES				U19933930	MADRAZES SUD 24200 SARLAT-LA-CANEDA
Sarlat-la-Canéda	CE	21	1ha93a95ca	P	LES COPROPRIETAIRES				U19933930	MADRAZES SUD 24200 SARLAT-LA-CANEDA
Sarlat-la-Canéda	CE	22	0ha41a41ca	P	LES COPROPRIETAIRES				U19933930	MADRAZES SUD 24200 SARLAT-LA-CANEDA
Sarlat-la-Canéda	CE	23	0ha00a34ca	P	LES COPROPRIETAIRES				U19933930	MADRAZES SUD 24200 SARLAT-LA-CANEDA
Sarlat-la-Canéda	CE	24	0ha06a14ca	P	ROUSSET Michelle Liliane	F	28-06-1953	MONTBELIARD		2 AV DE LA CANEDA 24200 SARLAT-LA-CANEDA
Sarlat-la-Canéda	CE	27	0ha12a24ca	P I	FOURNIER Annie Paulette	F	08-04-1942	SARLAT-LA-CANEDA	GRIFFOUL	10 AV DE LA CANEDA 24200 SARLAT-LA-CANEDA
				P I	GRIFFOUL Jean-francois Marcel	M	18-03-1972	SARLAT-LA-CANEDA		231B RUE DE LA CASERNE 46000 CAHORS
Sarlat-la-Canéda	CE	28	0ha12a70ca	P I	GINESTET Annie France	F	11-08-1942	SARLAT-LA-CANEDA	REDON	12 AV DE LA CANEDA 24200 SARLAT-LA-CANEDA
				P I	REDON Michel Maurice	M	22-10-1940	SARLAT-LA-CANEDA		12 AV DE LA CANEDA 24200 SARLAT-LA-CANEDA
Sarlat-la-Canéda	CE	29	1ha48a20ca	P I	ARCHER Catriona Marie	F	12-01-1959	ROYAUME-UNI		8 AV DE LA CANEDA 24200 SARLAT-LA-CANEDA
				P I	SEGOND Francis Henri	M	11-07-1953	PARIS 17		8 AV DE LA CANEDA 24200 SARLAT-LA-CANEDA

LISTE DES PARCELLES INCLUSES DANS LE PERIMETRE DE PROTECTION RAPPROCHEE (PPR)

Parcelles				Droits de propriété	Propriétaires					
Nom commune	Section	N°	Contenance		Nom	Sexe	Date de naissance	Lieu de naissance	Nom conjoint ou n° SIREN	Adresse
Sarlat-la-Canéda	CE	31	0ha05a09ca	P	LAVAL Jean-luc	M	04-06-1966	SARLAT		16 AVE DE LA CANEDA 24200 SARLAT-LA-CANEDA
Sarlat-la-Canéda	CE	32	0ha59a20ca	P	LAVAL Jean-luc	M	04-06-1966	SARLAT		16 AVE DE LA CANEDA 24200 SARLAT-LA-CANEDA
Sarlat-la-Canéda	CE	34	0ha14a22ca	P I	RIBAS Jocelyne Marcelle Isabelle	F	24-06-1952	BERNAY		4664 RTE DE COMBELONGUE 24200 SARLAT-LA-CANEDA
				P I	RIBAS Violette	F	18-12-1954	SARLAT-LA-CANEDA		4616 RTE DE COMBELONGUE 24200 SARLAT-LA-CANEDA
Sarlat-la-Canéda	CE	35	0ha33a95ca	P	RIBAS Violette	F	18-12-1954	SARLAT-LA-CANEDA		4616 RTE DE COMBELONGUE 24200 SARLAT-LA-CANEDA
Sarlat-la-Canéda	CE	38	0ha08a92ca	P I	CUEVAS Perez Rafael	M	04-05-1911			PAR MME LAFARGE RAPHAELE 26 AV DE LA LIBERATION 24210 THENON
				P I	FRANCOIS France	F	23-09-1922	GORNAC	CUEVAS Perez	PAR MME LAFARGE RAPHAELE 26 AV DE LA LIBERATION 24210 THENON
Sarlat-la-Canéda	CE	39	0ha12a80ca	P I	CUEVAS Perez Rafael	M	04-05-1911			PAR MME LAFARGE RAPHAELE 26 AV DE LA LIBERATION 24210 THENON
				P I	FRANCOIS France	F	23-09-1922	GORNAC	CUEVAS Perez	PAR MME LAFARGE RAPHAELE 26 AV DE LA LIBERATION 24210 THENON
Sarlat-la-Canéda	CE	40	0ha12a59ca	P	DENIS Vincent	M	15-08-1963	SARLAT-LA-CANEDA		6 AV DU DOCTEUR BOISSEL 24200 SARLAT-LA-CANEDA
Sarlat-la-Canéda	CE	42	0ha10a00ca	P I	BESSA Carvalho Patricia Adelaide	F	12-12-1985	PORTUGAL	PEIXOTO De	7 AV DU DOCTEUR BOISSEL 24200 SARLAT-LA-CANEDA
				P I	PEIXOTO De Sousa Miguel Joaquim	M	10-03-1984	PORTUGAL		7 AV DU DOCTEUR BOISSEL 24200 SARLAT-LA-CANEDA
Sarlat-la-Canéda	CE	43	0ha06a91ca	P	BAYLE Sylvie	F	29-03-1962	SARLAT-LA-CANEDA	PEBEYRE	AV DU DOCTEUR BOISSEL 24200 SARLAT-LA-CANEDA
Sarlat-la-Canéda	CE	44	0ha11a07ca	P I	LE CALLONNEC Christel	F	11-02-1973	SAINT-MANDE		3 AV DU DOCTEUR BOISSEL 24200 SARLAT-LA-CANEDA
				P I	OLIVIER Jean-francois Robert	M	12-06-1973	MONTREUIL		3 AV DU DOCTEUR BOISSEL 24200 SARLAT-LA-CANEDA
Sarlat-la-Canéda	CE	46	1ha31a67ca	P	ROUEL Madeleine Yvette	F	19-09-1934	CANEDA		98 LE SABLOU 24200 SARLAT-LA-CANEDA
Sarlat-la-Canéda	CE	47	0ha61a06ca	P I	CLOUP Valerie	F	23-12-1969	BRIVE LA GAILLARDE		PEYDEZOU 154 RTE DES 6 CHEMINS 24200 CARSAC-AILLAC
				P I	CONSTANT Jean-marc	M	05-05-1967	SARLAT-LA-CANEDA		LE VERDIER 24620 MARQUAY
Sarlat-la-Canéda	CE	49	0ha00a89ca	P	DEVIERS Francis Jean-pierre	M	20-03-1947	SARLAT-LA-CANEDA		AV EDMOND ROSTAND 24200 SARLAT-LA-CANEDA
Sarlat-la-Canéda	CE	50	1ha13a65ca	P	COLOPLAST Manufacturing France Sas				338864770	CENTRE D'AFFAIRES LA BOURSIDIERE 92350 LE PLESSIS ROBINSON
Sarlat-la-Canéda	CE	51	0ha01a86ca	P I	LE CALLONNEC Christel	F	11-02-1973	SAINT-MANDE		3 AV DU DOCTEUR BOISSEL 24200 SARLAT-LA-CANEDA
				P I	OLIVIER Jean-francois Robert	M	12-06-1973	MONTREUIL		3 AV DU DOCTEUR BOISSEL 24200 SARLAT-LA-CANEDA
Sarlat-la-Canéda	CE	52	0ha02a33ca	P I	BAYLE Sylvie	F	29-03-1962	SARLAT-LA-CANEDA	PEBEYRE	AV DU DOCTEUR BOISSEL 24200 SARLAT-LA-CANEDA
				P I	PEBEYRE Jacques	M	23-06-1959	CAHORS		5 AV DU DOCTEUR BOISSEL 24200 SARLAT-LA-CANEDA
Sarlat-la-Canéda	CE	54	0ha05a04ca	P	LE ROUCAL				502332018	GERANT M COUDERC GERARD LE ROUCAL 24370 CARLUX
Sarlat-la-Canéda	CE	56	0ha09a55ca	N I	DESIEUX Isabelle	F	21-05-1983	SARLAT-LA-CANEDA		1521 RTE DU GRAND CHENE 24200 MARCILLAC-SAINT-QUENTIN
				U	DESIEUX Jean-jacques	M	22-09-1957	MONPAZIER		AV DE LA CANEDA 24200 SARLAT-LA-CANEDA
				N I	DESIEUX Jeromine Jeanne Bernadette	F	09-01-1990	SARLAT-LA-CANEDA	DESIEUX	CHEZ SUBRA REMY SALELLES 12200 MARTIEL
Sarlat-la-Canéda	CE	57	0ha05a48ca	P	NATIOCREDIBAIL				998630206	IMMEUBLE LE PIXEL 12 RUE DU PORT 92022 NANTERRE CEDEX
				P	SOGEFIMUR					339993214
Sarlat-la-Canéda	CE	58	0ha04a60ca	P	NATIOCREDIBAIL				998630206	IMMEUBLE LE PIXEL 12 RUE DU PORT 92022 NANTERRE CEDEX
				P	SOGEFIMUR					339993214
Sarlat-la-Canéda	CE	59	0ha08a05ca	P	POINSON Marie France	F	01-08-1944	SARLAT LA CANEDA	MARRON	REMIRE 07460 BANNE
Sarlat-la-Canéda	CE	60	0ha08a15ca	P	POINSON Marie France	F	01-08-1944	SARLAT LA CANEDA	MARRON	REMIRE 07460 BANNE
Sarlat-la-Canéda	CE	61	0ha07a73ca	P	POINSON Jean-pierre	M	05-02-1949	CALVIAC		2 AV DU DOCTEUR BOISSEL 24200 SARLAT-LA-CANEDA

LISTE DES PARCELLES INCLUSES DANS LE PERIMETRE DE PROTECTION RAPPROCHEE (PPR)

Parcelles				Droits de propriété	Propriétaires					
Nom commune	Section	N°	Contenance		Nom	Sexe	Date de naissance	Lieu de naissance	Nom conjoint ou n° SIREN	Adresse
Sarlat-la-Canéda	CE	63	0ha08a30ca	N I	DESIEUX Isabelle	F	21-05-1983	SARLAT-LA-CANEDA		1521 RTE DU GRAND CHENE 24200 MARCILLAC-SAINT-QUENTIN
				U	DESIEUX Jean-jacques	M	22-09-1957	MONPAZIER		AV DE LA CANEDA 24200 SARLAT-LA-CANEDA
				N I	DESIEUX Jeromine Jeanne Bernadette	F	09-01-1990	SARLAT-LA-CANEDA		CHEZ SUBRA REMY SALELLES 12200 MARTIEL
Sarlat-la-Canéda	CE	64	0ha12a30ca	P I	DE FREITAS Gerard Eric	M	22-05-1961	SARLAT-LA-CANEDA		6B AV DE LA CANEDA 24200 SARLAT-LA-CANEDA
				P I	DELRIEUX Marie-christine	F	19-06-1960	BELVES	DE FREITAS	6B AV DE LA CANEDA 24200 SARLAT-LA-CANEDA
Sarlat-la-Canéda	CE	65	0ha13a64ca	P	VANBESELAERE Paulette Andree	F	23-07-1938	LILLE	DUBOIS	4 AV DE LA CANEDA 24200 SARLAT-LA-CANEDA
Sarlat-la-Canéda	CE	66	0ha05a42ca	P	NATIOCREDIBAIL				998630206	IMMEUBLE LE PIXEL 12 RUE DU PORT 92022 NANTERRE CEDEX
				P	SOGEFIMUR					339993214
Sarlat-la-Canéda	CE	67	0ha45a62ca	P	NATIOCREDIBAIL				998630206	IMMEUBLE LE PIXEL 12 RUE DU PORT 92022 NANTERRE CEDEX
				P	SOGEFIMUR					339993214
Sarlat-la-Canéda	CE	69	0ha00a86ca	P	RINGOOT Isabelle	F	15-05-1965	SARLAT-LA-CANEDA	RINGOOT	BUFFECAILLE LA CHAPELLE 24220 SAINT-CYPRIEN
Sarlat-la-Canéda	CE	70	0ha33a37ca	P	COMMUNE De Sarlat La Caneda				212405203	MAIRIE LE BOURG 24200 SARLAT-LA-CANEDA
Sarlat-la-Canéda	CE	72	0ha57a26ca	P	COMMUNE De Sarlat La Caneda				212405203	MAIRIE LE BOURG 24200 SARLAT-LA-CANEDA
Sarlat-la-Canéda	CE	73	0ha41a49ca	P	MESOLIA Habitat				469201552	16 RUE HENRI EXPERT 33300 BORDEAUX
Sarlat-la-Canéda	CE	74	0ha24a65ca	P	LAVAL Jean-luc	M	04-06-1966	SARLAT		16 AVE DE LA CANEDA 24200 SARLAT-LA-CANEDA
Sarlat-la-Canéda	CE	76	0ha00a18ca	P	ROUSSET Michelle Liliane	F	28-06-1953	MONTBELIARD		2 AV DE LA CANEDA 24200 SARLAT-LA-CANEDA
Sarlat-la-Canéda	CE	77	0ha00a59ca	P I	DE FREITAS Gerard Eric	M	22-05-1961	SARLAT-LA-CANEDA		6B AV DE LA CANEDA 24200 SARLAT-LA-CANEDA
				P I	DELRIEUX Marie-christine	F	19-06-1960	BELVES	DE FREITAS	6B AV DE LA CANEDA 24200 SARLAT-LA-CANEDA
Sarlat-la-Canéda	CE	79	0ha45a86ca	P	ACTIVITES Courrier De Proximite				445047707	111 BD BRUNE 75014 PARIS
Sarlat-la-Canéda	CE	84	0ha14a13ca	P	CHOFFY Jean Pierre Roger Andre	M	14-05-1947	PARIS 13		LE SABLOU 8 AV DU DOCTEUR BOISSEL 24200 SARLAT-LA-CANEDA
Sarlat-la-Canéda	CE	85	0ha12a10ca	P	CHANQUOI Arnaud	M	31-01-1956	SARLAT-LA-CANEDA		LE SABLOU 10 AV DU DOCTEUR BOISSEL 24200 SARLAT-LA-CANEDA
Sarlat-la-Canéda	CE	86	0ha13a11ca	P	CHANQUOI Gerard	M	27-05-1958	SARLAT-LA-CANEDA		AV DU DOCTEUR BOISSEL 24200 SARLAT-LA-CANEDA
Sarlat-la-Canéda	CE	95	1ha50a26ca	P I	RIBAS Jocelyne Marcelle Isabelle	F	24-06-1952	BERNAY		4664 RTE DE COMBELONGUE 24200 SARLAT-LA-CANEDA
				P I	RIBAS Violette	F	18-12-1954	SARLAT-LA-CANEDA		4616 RTE DE COMBELONGUE 24200 SARLAT-LA-CANEDA
Sarlat-la-Canéda	CE	96	0ha01a27ca	P	CHANQUOI Gerard	M	27-05-1958	SARLAT-LA-CANEDA		AV DU DOCTEUR BOISSEL 24200 SARLAT-LA-CANEDA
Sarlat-la-Canéda	CE	97	0ha37a55ca	P I	LAVAL Christian Serge	M	20-08-1953	SARLAT		1006 RTE DU CAIRE 24200 SARLAT-LA-CANEDA
				P I	LAVAL Claudette Marie Suzanne	F	19-03-1952	CANEDA		LE CANEBAL 24200 SARLAT-LA-CANEDA
				P I	LAVAL Gerard Alexis Raymond	M	07-04-1951	SARLAT-LA-CANEDA		VIGET 24550 CAMPAGNAC-LES-QUERCY
				P I	LAVAL Patrick Francois Edouard	M	07-12-1956	CANEDA		LE CANEBAL 421 RTE DU CAIRE 24200 SARLAT-LA-CANEDA
Sarlat-la-Canéda	CE	102	0ha33a47ca	P	DEVIERS Josette Denise Roberte	F	13-09-1936	SARLAT-LA-CANEDA	SALOMON	9A IMP JEAN JACQUES ROUSSEAU 24200 SARLAT-LA-CANEDA
Sarlat-la-Canéda	CE	105	0ha03a04ca	P	DEPARTEMENT De La Dordogne				222400012	HOTEL DU DEPARTEMENT 2 RUE PAUL LOUIS COURIER 24000 PERIGUEUX
Sarlat-la-Canéda	CE	106	0ha09a49ca	P	LAURIC				501153860	COMBE BOUGIE 24200 MARCILLAC-SAINT-QUENTIN
Sarlat-la-Canéda	CE	107	1ha68a95ca	P	CECILE				322423310	CHEZ M FAYE CHANTEGRIL 19500 JUGEALS-NAZARETH
Sarlat-la-Canéda	CE	108	0ha24a12ca	P	HOFFMANN Isabelle	F	08-07-1967	MANTES-LA-JOLIE		ESC 15 112 RUE BRANCION 75015 PARIS
Sarlat-la-Canéda	CE	109	0ha30a80ca	P	DEVIERS Josette Denise Roberte	F	13-09-1936	SARLAT-LA-CANEDA	SALOMON	9A IMP JEAN JACQUES ROUSSEAU 24200 SARLAT-LA-CANEDA
Sarlat-la-Canéda	CE	110	1ha10a40ca	P	MESOLIA Habitat				469201552	16 RUE HENRI EXPERT 33300 BORDEAUX
Sarlat-la-Canéda	CE	111	0ha00a43ca	P	COMMUNE De Sarlat La Caneda				212405203	MAIRIE LE BOURG 24200 SARLAT-LA-CANEDA
Sarlat-la-Canéda	CE	112	0ha00a48ca	P	COMMUNE De Sarlat La Caneda				212405203	MAIRIE LE BOURG 24200 SARLAT-LA-CANEDA

LISTE DES PARCELLES INCLUSES DANS LE PERIMETRE DE PROTECTION RAPPROCHEE (PPR)

Parcelles				Droits de propriété	Propriétaires					
Nom commune	Section	N°	Contenance		Nom	Sexe	Date de naissance	Lieu de naissance	Nom conjoint ou n° SIREN	Adresse
Sarlat-la-Canéda	CE	113	0ha34a96ca	P	MESOLIA Habitat				469201552	16 RUE HENRI EXPERT 33300 BORDEAUX
Sarlat-la-Canéda	CE	114	0ha13a46ca	P	MESOLIA Habitat				469201552	16 RUE HENRI EXPERT 33300 BORDEAUX
Sarlat-la-Canéda	CE	115	0ha28a67ca	P	MESOLIA Habitat				469201552	16 RUE HENRI EXPERT 33300 BORDEAUX
Sarlat-la-Canéda	CE	116	0ha37a09ca	P	COMMUNE De Sarlat La Caneda				212405203	MAIRIE LE BOURG 24200 SARLAT-LA-CANEDA
Sarlat-la-Canéda	CE	117	0ha19a34ca	P	MESOLIA Habitat				469201552	16 RUE HENRI EXPERT 33300 BORDEAUX
Sarlat-la-Canéda	CE	118	0ha47a79ca	P	MESOLIA Habitat				469201552	16 RUE HENRI EXPERT 33300 BORDEAUX
Sarlat-la-Canéda	CE	119	0ha20a13ca	P	MESOLIA Habitat				469201552	16 RUE HENRI EXPERT 33300 BORDEAUX
Sarlat-la-Canéda	CE	120	0ha00a08ca	P	COMMUNE De Sarlat La Caneda				212405203	MAIRIE LE BOURG 24200 SARLAT-LA-CANEDA
Sarlat-la-Canéda	CE	121	0ha70a92ca	P	DEVIERS Francis Jean-Pierre	M	20-03-1947	SARLAT-LA-CANEDA		AV EDMOND ROSTAND 24200 SARLAT-LA-CANEDA
Sarlat-la-Canéda	CE	122	0ha02a47ca	P	DEVIERS Francis Jean-Pierre	M	20-03-1947	SARLAT-LA-CANEDA		AV EDMOND ROSTAND 24200 SARLAT-LA-CANEDA
Sarlat-la-Canéda	CE	123	1ha51a04ca	P	DEVIERS Francis Jean-Pierre	M	20-03-1947	SARLAT-LA-CANEDA		AV EDMOND ROSTAND 24200 SARLAT-LA-CANEDA
Sarlat-la-Canéda	CE	124	0ha00a65ca	P	DEVIERS Francis Jean-Pierre	M	20-03-1947	SARLAT-LA-CANEDA		AV EDMOND ROSTAND 24200 SARLAT-LA-CANEDA
Sarlat-la-Canéda	CE	125	0ha11a88ca	P	LE ROUCAL				502332018	GERANT M COUDERC GERARD LE ROUCAL 24370 CARLUX
Sarlat-la-Canéda	CE	126	0ha00a52ca	P	DEPARTEMENT De La Dordogne				222400012	HOTEL DU DEPARTEMENT 2 RUE PAUL LOUIS COURIER 24000 PERIGUEUX
Sarlat-la-Canéda	CE	136	0ha45a26ca	P	SARLAT Distribution				384605648	CENTRE LECLERC CHE DES SABLES 24200 SARLAT-LA-CANEDA
Sarlat-la-Canéda	CE	137	0ha08a57ca	P I	BORDES Bernadette Sylviane	F	14-04-1948	CARLUX	CLOUP	MEYRAGUET 46200 LACAVE
				P I	CLOUP Etienne Jean-louis	M	04-01-1947	MEYMAC		MEYRAGUET 46200 LACAVE
Sarlat-la-Canéda	CE	138	0ha00a11ca	P I	BORDES Bernadette Sylviane	F	14-04-1948	CARLUX	CLOUP	MEYRAGUET 46200 LACAVE
				P I	CLOUP Etienne Jean-louis	M	04-01-1947	MEYMAC		MEYRAGUET 46200 LACAVE
Sarlat-la-Canéda	CE	139	0ha00a63ca	P	SARLAT Distribution				384605648	CENTRE LECLERC CHE DES SABLES 24200 SARLAT-LA-CANEDA
Sarlat-la-Canéda	CE	140	0ha56a89ca	P I	BORDES Bernadette Sylviane	F	14-04-1948	CARLUX	CLOUP	MEYRAGUET 46200 LACAVE
				P I	CLOUP Etienne Jean-louis	M	04-01-1947	MEYMAC		MEYRAGUET 46200 LACAVE
Sarlat-la-Canéda	CH	2	0ha64a30ca	P	SARLAT Distribution				384605648	CENTRE LECLERC CHE DES SABLES 24200 SARLAT-LA-CANEDA
Sarlat-la-Canéda	CH	3	0ha06a25ca	P	SARLAT Distribution				384605648	CENTRE LECLERC CHE DES SABLES 24200 SARLAT-LA-CANEDA
Sarlat-la-Canéda	CH	4	0ha04a97ca	P	SARLAT Distribution				384605648	CENTRE LECLERC CHE DES SABLES 24200 SARLAT-LA-CANEDA
Sarlat-la-Canéda	CH	5	0ha15a03ca	P	SARLAT Distribution				384605648	CENTRE LECLERC CHE DES SABLES 24200 SARLAT-LA-CANEDA
Sarlat-la-Canéda	CH	6	0ha00a72ca	P	PADER Patricia	F	30-07-1962	SARLAT-LA-CANEDA		21 RUE DU STADE 24200 SARLAT-LA-CANEDA
Sarlat-la-Canéda	CH	7	0ha08a78ca	N I	GRYS Nathalie	F	23-08-1967	BRIVE LA GAILLARDE	VIEBAN	FLOIRAC 46600 FLOIRAC
				U	GRYS Remi	M	07-06-1945	ARCHIGNAC		314 ROUTE DE RIGNAC RIGNAC 19600 LARCHE
				N I	GRYS Stephanie	F	21-11-1973	BRIVE LA GAILLARDE	VALOR	76B AV DU DOC PAUL SOUFRON 19600 LARCHE
Sarlat-la-Canéda	CH	8	0ha02a04ca	P I	LESVIGNE Odette	F	30-07-1938	TRELISSAC	RENAUDIE	1 RUE GERARD PHILIPPE 24200 SARLAT-LA-CANEDA
				P I	RENAUDIE Jean	M	26-08-1938	SARLAT-LA-CANEDA		1 RUE GERARD PHILIPPE 24200 SARLAT-LA-CANEDA
Sarlat-la-Canéda	CH	9	0ha36a51ca	P I	AUPY Cyriaque Guy	M	26-01-1966	SAINTE-FOY-LA-GRANDE		29 RUE DU STADE 24200 SARLAT-LA-CANEDA
				P I	CAMBOU Ghislaine	F	29-02-1976	CAHORS	AUPY	RESIDENCE LA BULLE DE VERT 61A 45 AV DU STADE 33320 LE TAILLAN MEDOC
Sarlat-la-Canéda	CH	10	0ha03a27ca	P I	AUPY Cyriaque Guy	M	26-01-1966	SAINTE-FOY-LA-GRANDE		29 RUE DU STADE 24200 SARLAT-LA-CANEDA
				P I	CAMBOU Ghislaine	F	29-02-1976	CAHORS	AUPY	RESIDENCE LA BULLE DE VERT 61A 45 AV DU STADE 33320 LE TAILLAN MEDOC
Sarlat-la-Canéda	CH	11	0ha10a19ca	N	DE GUGLIELMI Gil Jacques	M	24-03-1957	SARLAT-LA-CANEDA		105 IMP ROGER COUDERC 24200 SARLAT-LA-CANEDA
				U	JARDEL Denise Clemence	F	16-10-1929	LA ROQUE-GAGEAC	DE GUGLIELMI	77 IMP ROGER COUDERC 24200 SARLAT-LA-CANEDA
Sarlat-la-Canéda	CH	12	0ha18a59ca	N	DE GUGLIELMI Gil Jacques	M	24-03-1957	SARLAT-LA-CANEDA		105 IMP ROGER COUDERC 24200 SARLAT-LA-CANEDA
				U	JARDEL Denise Clemence	F	16-10-1929	LA ROQUE-GAGEAC	DE GUGLIELMI	77 IMP ROGER COUDERC 24200 SARLAT-LA-CANEDA

LISTE DES PARCELLES INCLUSES DANS LE PERIMETRE DE PROTECTION RAPPROCHEE (PPR)

Parcelles				Droits de propriété	Propriétaires					
Nom commune	Section	N°	Contenance		Nom	Sexe	Date de naissance	Lieu de naissance	Nom conjoint ou n° SIREN	Adresse
Sarlat-la-Canéda	CH	13	0ha01a44ca	P I	AUPY Cyriaque Guy	M	26-01-1966	SAINTE-FOY-LA-GRANDE		29 RUE DU STADE 24200 SARLAT-LA-CANEDA
				P I	CAMBOU Ghislaine	F	29-02-1976	CAHORS	AUPY	RESIDENCE LA BULLE DE VERT 61A 45 AV DU STADE 33320 LE TAILLAN MEDOC
Sarlat-la-Canéda	CH	15	0ha06a24ca	P I	BRADBURY Michelle	F	16-06-1953	ROYAUME-UNI		12 COPLEY ROAD CHORLTON MANCHESTER M62 9WT ROYAUME-UNI
				P I	VICKERS Michael Arthur	M	19-01-1962	ROYAUME-UNI()		CHEZ MME ANNA WYKES 0012 COPLEY ROAD CHORLTON MANCHESTER M62 9WT ROYAUME-UNI
Sarlat-la-Canéda	CH	16	0ha09a83ca	P I	BOUYROUX Honore Yvon	M	18-08-1934	MARSANEIX		5 RUE COMBE DE RIEUX 24200 SARLAT-LA-CANEDA
				P I	LASSAGNE Simone Pierrette	F	13-02-1945	SAINT-PAUL-DE-SERRE	BOUYROUX	5 RUE COMBE DE RIEUX 24200 SARLAT-LA-CANEDA
Sarlat-la-Canéda	CH	17	0ha06a42ca	P I	DE GUGLIELMI Odette	F	19-07-1940	SARLAT-LA-CANEDA		RUE COMBE DE RIEUX 24200 SARLAT-LA-CANEDA
				P I	EL Aynaoui Boumediene	M	20-06-1945	MAROC		RUE COMBE DE RIEUX 24200 SARLAT-LA-CANEDA
Sarlat-la-Canéda	CH	18	0ha06a97ca	U	LAPLENIE Claudine Elisabeth	F	05-04-1923	SARLAT-LA-CANEDA	MARLAS	56 AV DE SELVES 24200 SARLAT-LA-CANEDA
				N	MARLAS Simone	F	11-02-1946	SARLAT-LA-CANEDA	LAVERIE	1B RUE DE LA MARE 78380 BOUGIVAL
Sarlat-la-Canéda	CH	19	0ha20a68ca	P	COPROPRIETAIRES De L'immeuble Ch 19				U01961416	REPR SCI LA LORRAINE LA PAGEZIE 24200 SARLAT-LA-CANEDA
Sarlat-la-Canéda	CH	23	0ha02a17ca	P I	KERGONOU Erwan Rene Jean	M	21-07-1992	MARMANDE		118 IMP ROGER COUDERC 24200 SARLAT-LA-CANEDA
				P I	SERRA Francisco Andrea	F	20-09-1996	BRIVE LA GAILLARDE	KERGONOU	118 IMP ROGER COUDERC 24200 SARLAT-LA-CANEDA
Sarlat-la-Canéda	CH	24	0ha25a92ca	P	COMMUNE De Sarlat La Caneda				212405203	MAIRIE LE BOURG 24200 SARLAT-LA-CANEDA
Sarlat-la-Canéda	CH	25	0ha11a04ca	P I	BAILLY Marie Marguerite	F	12-01-1989	VILLENEUVE-SAINT-		42 RUE CHRISTIAN LANCELE 91330 YERRES
				P I	VALETTE Pascal Regis	M	26-02-1960	GOURDON		LE BOURG 46200 SAINT-SOZY
Sarlat-la-Canéda	CH	26	0ha07a52ca	N	CONSTANT Martine Fabienne Jeanne	F	24-02-1963	SARLAT-LA-CANEDA	MARSAN	43 RTE DE MONCLAR 32300 SAINT-MARTIN
				U	FOURNIER Claudie Pierrette	F	08-04-1942	SARLAT-LA-CANEDA	CONSTANT	107 IMP GUY HATCHI 24200 SARLAT-LA-CANEDA
Sarlat-la-Canéda	CH	28	0ha13a65ca	P I	DALIX Claudine	F	18-03-1952	CENAC ET SAINT JULIEN	LEWANDOWSKI	RUE COMBE DE RIEUX 24200 SARLAT-LA-CANEDA
				P I	LEWANDOWSKI Edward	M	29-03-1952	BERGERAC		RUE COMBE DE RIEUX 24200 SARLAT-LA-CANEDA
Sarlat-la-Canéda	CH	29	0ha15a27ca	P I	EYANG Ndong Ida Nathalie	F	10-10-1961	GABON	JOURNOUD	21 RUE COMBE DE RIEUX 24200 SARLAT-LA-CANEDA
				P I	JOURNOUD Charles	M	28-06-1949	VIENNE		21 RUE COMBE DE RIEUX 24200 SARLAT-LA-CANEDA
Sarlat-la-Canéda	CH	31	0ha12a50ca	P	COULIER Marie-Paule Martine	F	13-04-1953	SARLAT-LA-CANEDA	OLIVIER	10 CHE DE GALGON 33140 VILLENAVE D ORNON
Sarlat-la-Canéda	CH	32	1ha04a84ca	P	M Matériaux				480211671	54 CAMI LA GRAN SELVA 54 CHE DE LA GRAN SELVA 66530 CLAIRA
Sarlat-la-Canéda	CH	33	0ha22a46ca	P	GLM				411454317	C O MR GAUTHIER THIERRY GERANT LE PEYRAT 24220 BEYNAC-ET-CAZENAC
Sarlat-la-Canéda	CH	34	0ha18a17ca	P	GLM				411454317	C O MR GAUTHIER THIERRY GERANT LE PEYRAT 24220 BEYNAC-ET-CAZENAC
Sarlat-la-Canéda	CH	35	0ha00a09ca	P I	MONOT Chantal Christine	F	10-02-1955	SAINT-ETIENNE	BONVALOT	1 RUE DU GIBOUX 21690 VERREY-SOUS-SALMAISE
				P I	MONOT Laurette Noelle	F	28-11-1956	DIJON		15 RUE DES GRAPISSOTS 21690 VERREY-SOUS-SALMAISE
				P I	MONOT Valerie Marie-Therese	F	07-08-1965	SARLAT-LA-CANEDA	RAUSCHKOLB	4 THEODOR-HEUSS 55278 UNDENHEIM ALLEMAGNE ALLEMAGNE
				P I	MONOT Vincent	M	14-08-1964	SARLAT-LA-CANEDA		537 BD DE PIERREPLANE 83150 BANDOL
Sarlat-la-Canéda	CH	36	0ha10a91ca	P	GLM				411454317	C O MR GAUTHIER THIERRY GERANT LE PEYRAT 24220 BEYNAC-ET-CAZENAC
Sarlat-la-Canéda	CH	37	0ha38a40ca	P	GLM				411454317	C O MR GAUTHIER THIERRY GERANT LE PEYRAT 24220 BEYNAC-ET-CAZENAC

LISTE DES PARCELLES INCLUSES DANS LE PERIMETRE DE PROTECTION RAPPROCHEE (PPR)

Parcelles				Droits de propriété	Propriétaires					
Nom commune	Section	N°	Contenance		Nom	Sexe	Date de naissance	Lieu de naissance	Nom conjoint ou n° SIREN	Adresse
Sarlat-la-Canéda	CH	38	0ha15a14ca	U I	PRUNES Monique Odile	F	29-05-1936	CAUSSADE	RINGOOT	30 RUE DU COMMANDANT MARATUEL 24200 SARLAT-LA-CANEDA
				N	RINGOOT Dominique	M	24-08-1962	SARLAT-LA-CANEDA		LE SUDALISSANT 24200 SARLAT-LA-CANEDA
				U I	RINGOOT Jacques Auguste	M	12-01-1936	MONTPEZAT-DE-QUERCY		30 RUE DU COMMANDANT MARATUEL 24200 SARLAT-LA-CANEDA
Sarlat-la-Canéda	CH	39	1ha29a04ca	P	COMMUNE De Sarlat La Caneda			212405203	MAIRIE LE BOURG 24200 SARLAT-LA-CANEDA	
Sarlat-la-Canéda	CH	40	0ha34a25ca	P	COMMUNE De Sarlat La Caneda			212405203	MAIRIE LE BOURG 24200 SARLAT-LA-CANEDA	
Sarlat-la-Canéda	CH	41	0ha00a09ca	P	COMMUNE De Sarlat La Caneda			212405203	MAIRIE LE BOURG 24200 SARLAT-LA-CANEDA	
Sarlat-la-Canéda	CH	42	1ha34a44ca	P	COMMUNE De Sarlat La Caneda			212405203	MAIRIE LE BOURG 24200 SARLAT-LA-CANEDA	
Sarlat-la-Canéda	CH	43	0ha24a05ca	P	COMMUNE De Sarlat La Caneda			212405203	MAIRIE LE BOURG 24200 SARLAT-LA-CANEDA	
Sarlat-la-Canéda	CH	45	0ha05a30ca	P I	FONTOURA Maria Luisa	F	20-10-1949	PORTUGAL	LARTIGAU	13 RTE FREDERIC MISTRAL 24200 SARLAT-LA-CANEDA
				P I	LARTIGAU Christian Guy	M	30-07-1947	LOUPIAC		13 RTE FREDERIC MISTRAL 24200 SARLAT-LA-CANEDA
Sarlat-la-Canéda	CH	46	0ha05a30ca	P	LESCALMEL Denise	F	16-02-1943	DOMME	MARQUES	MADRAZES 37 RUE DU STADE 24200 SARLAT-LA-CANEDA
Sarlat-la-Canéda	CH	47	0ha11a35ca	P	LES GLYCINES				890110919	35 RUE DU STADE 24200 SARLAT-LA-CANEDA
Sarlat-la-Canéda	CH	48	0ha06a45ca	P	CAMINADE Isabelle Marie-louise	F	15-11-1964	SARLAT-LA-CANEDA		33 RUE DU STADE 24200 SARLAT-LA-CANEDA
Sarlat-la-Canéda	CH	49	0ha05a57ca	P	KAUS Serge	M	30-05-1949	PARIS 15		RUE DU STADE 24200 SARLAT-LA-CANEDA
Sarlat-la-Canéda	CH	51	0ha09a39ca	P	CHANET Marie Fernande	F	26-03-1930	SAINT-VINCENT-LE-PALUEL	SAULIERE	AV DE MADRAZES 24200 SARLAT-LA-CANEDA
Sarlat-la-Canéda	CH	52	0ha09a12ca	P	CLEAIMMO				484021779	PAR M LEGRY STEPHANE 8 PEYREFUMADE 19600 LARCHE
Sarlat-la-Canéda	CH	53	0ha03a00ca	P	DURAND Jean Albert	M	25-09-1939	SARLAT-LA-CANEDA		123 RUE DES ORANGERS 33200 BORDEAUX
Sarlat-la-Canéda	CH	58	0ha02a05ca	P	COMMUNE De Sarlat La Caneda				212405203	MAIRIE LE BOURG 24200 SARLAT-LA-CANEDA
Sarlat-la-Canéda	CH	59	0ha04a82ca	P	MAXIMA				498524032	PAR M HIGGINSON MAXWELL 23 RUE COMBE DE RIEUX 24200 SARLAT-LA-CANEDA
Sarlat-la-Canéda	CH	60	0ha05a22ca	N	CONSTANT Martine Fabienne Jeanne	F	24-02-1963	SARLAT-LA-CANEDA	MARSAN	43 RTE DE MONCLAR 32300 SAINT-MARTIN
				U	FOURNIER Claudie Pierrette	F	08-04-1942	SARLAT-LA-CANEDA	CONSTANT	107 IMP GUY HATCHI 24200 SARLAT-LA-CANEDA
Sarlat-la-Canéda	CH	61	0ha02a78ca	N	CONSTANT Martine Fabienne Jeanne	F	24-02-1963	SARLAT-LA-CANEDA	MARSAN	43 RTE DE MONCLAR 32300 SAINT-MARTIN
				U	FOURNIER Claudie Pierrette	F	08-04-1942	SARLAT-LA-CANEDA	CONSTANT	107 IMP GUY HATCHI 24200 SARLAT-LA-CANEDA
Sarlat-la-Canéda	CH	62	0ha05a70ca	P I	CONSTANT Martine Fabienne Jeanne	F	24-02-1963	SARLAT-LA-CANEDA	MARSAN	43 RTE DE MONCLAR 32300 SAINT-MARTIN
				P I	MARSAN Jean-Michel	M	29-10-1963	CONDOM		43 RTE DE MONCLAR 32300 SAINT-MARTIN
Sarlat-la-Canéda	CH	63	0ha16a30ca	P I	LAGANE Philippe Jacques	M	17-09-1952	VALENCE		63 IMP GUY HATCHI 24200 SARLAT-LA-CANEDA
				P I	RAMBAUD Philippe Jacques	F	02-07-1954	NICE		RUE COMBE DE RIEUX 24200 SARLAT-LA-CANEDA
Sarlat-la-Canéda	CH	64	0ha22a92ca	P I	CONSTANT Martine Fabienne Jeanne	F	24-02-1963	SARLAT-LA-CANEDA	MARSAN	43 RTE DE MONCLAR 32300 SAINT-MARTIN
				P I	MARSAN Jean-Michel	M	29-10-1963	CONDOM		43 RTE DE MONCLAR 32300 SAINT-MARTIN
Sarlat-la-Canéda	CH	65	0ha00a50ca	P I	KERGONOU Erwan Rene Jean	M	21-07-1992	MARMANDE		118 IMP ROGER COUDERC 24200 SARLAT-LA-CANEDA
				P I	SERRA Francisco Andrea	F	20-09-1996	BRIVE LA GAILLARDE	KERGONOU	118 IMP ROGER COUDERC 24200 SARLAT-LA-CANEDA
Sarlat-la-Canéda	CH	66	0ha12a01ca	N	DE GUGLIELMI Gil Jacques	M	24-03-1957	SARLAT-LA-CANEDA		105 IMP ROGER COUDERC 24200 SARLAT-LA-CANEDA
				U	JARDEL Denise Clemence	F	16-10-1929	LA ROQUE-GAGEAC	DE GUGLIELMI	77 IMP ROGER COUDERC 24200 SARLAT-LA-CANEDA
Sarlat-la-Canéda	CH	67	0ha07a46ca	P	RINGOOT Dominique	M	24-08-1962	SARLAT-LA-CANEDA		LE SUDALISSANT 24200 SARLAT-LA-CANEDA
Sarlat-la-Canéda	CH	68	0ha03a75ca	P	ROX Immobilier 24				805007093	ROUSSEL 47500 MONTAYRAL
Sarlat-la-Canéda	CH	70	0ha09a17ca	P I	BOMBET Franck Emile Constant	M	06-05-1979	COTE D'IVOIRE		HAUTE SERRE SUD 24200 SAINTE-NATHALENE
				P I	DEJEAN Isabelle	F	09-10-1981	SARLAT-LA-CANEDA	BOMBET	HAUTE SERRE SUD 24200 SAINTE-NATHALENE

LISTE DES PARCELLES INCLUSES DANS LE PERIMETRE DE PROTECTION RAPPROCHEE (PPR)

Parcelles				Droits de propriété	Propriétaires					
Nom commune	Section	N°	Contenance		Nom	Sexe	Date de naissance	Lieu de naissance	Nom conjoint ou n° SIREN	Adresse
Sarlats-la-Canéda	CH	72	0ha20a33ca	P I	KERGONOU Erwan Rene Jean	M	21-07-1992	MARMANDE		118 IMP ROGER COUDERC 24200 SARLAT-LA-CANEDA
				P I	SERRA Francisco Andrea	F	20-09-1996	BRIVE LA GAILLARDE	KERGONOU	118 IMP ROGER COUDERC 24200 SARLAT-LA-CANEDA
Sarlats-la-Canéda	CH	73	0ha00a69ca	P	DEPARTEMENT De La Dordogne				222400012	HOTEL DU DEPARTEMENT 2 RUE PAUL LOUIS COURIER 24000 PERIGUEUX
Sarlats-la-Canéda	CH	74	0ha17a83ca	p	BANQUE Populaire Aquitaine Centre Atlantique				755501590	DIRECTION FINANCIERE COMPTABIL 10 QUAI DE QUEYRIES 33100 BORDEAUX
Sarlats-la-Canéda	CH	75	0ha04a60ca	P	DEPARTEMENT De La Dordogne				222400012	HOTEL DU DEPARTEMENT 2 RUE PAUL LOUIS COURIER 24000 PERIGUEUX
Sarlats-la-Canéda	CH	78	0ha00a05ca	P	SOCIETE Nationale Sncf				552049447	CS 20012 9 RUE JEAN PHILIPPE RAMEAU 93200 SAINT DENIS
Sarlats-la-Canéda	CH	82	0ha06a56ca	P	PETIT Marie Genevieve	F	18-11-1957	SARLAT-LA-CANEDA	CHIQUET	11 RUE DES PRADELLES 19270 SAINTE FEREOLE
Sarlats-la-Canéda	CH	83	0ha06a56ca	P	PETIT Odette Josiane	F	24-08-1949	SARLAT-LA-CANEDA		52 CHE DE LA VACHE 24200 SARLAT-LA-CANEDA
Sarlats-la-Canéda	CH	87	0ha08a64ca	P	DMKL				483728986	LE GRAND CLOS 24590 SAINT-GENIES
Sarlats-la-Canéda	CH	88	0ha00a72ca	P	SOCIETE Nationale Sncf				552049447	CS 20012 9 RUE JEAN PHILIPPE RAMEAU 93200 SAINT DENIS
Sarlats-la-Canéda	CH	89	0ha11a94ca	P	DMKL				483728986	LE GRAND CLOS 24590 SAINT-GENIES
Sarlats-la-Canéda	CH	90	0ha04a72ca	P	SOCIETE Nationale Sncf				552049447	CS 20012 9 RUE JEAN PHILIPPE RAMEAU 93200 SAINT DENIS
Sarlats-la-Canéda	CH	91	0ha01a26ca	P	SARLAT Distribution				384605648	CENTRE LECLERC CHE DES SABLES 24200 SARLAT-LA-CANEDA
Sarlats-la-Canéda	CH	92	0ha00a34ca	P	SARLAT Distribution				384605648	CENTRE LECLERC CHE DES SABLES 24200 SARLAT-LA-CANEDA
Sarlats-la-Canéda	CH	93	0ha02a40ca	P	SARLAT Distribution				384605648	CENTRE LECLERC CHE DES SABLES 24200 SARLAT-LA-CANEDA
Sarlats-la-Canéda	CH	94	1ha14a35ca	P	SARLAT Distribution				384605648	CENTRE LECLERC CHE DES SABLES 24200 SARLAT-LA-CANEDA
Sarlats-la-Canéda	CH	95	1ha77a63ca	P	SARLAT Distribution				384605648	CENTRE LECLERC CHE DES SABLES 24200 SARLAT-LA-CANEDA
Sarlats-la-Canéda	CH	96	0ha22a18ca	P	SARLAT Distribution				384605648	CENTRE LECLERC CHE DES SABLES 24200 SARLAT-LA-CANEDA
Sarlats-la-Canéda	CH	97	0ha53a39ca	P	M Matériaux				480211671	54 CAMI LA GRAN SELVA 54 CHE DE LA GRAN SELVA 66530 CLAIRA
Sarlats-la-Canéda	CH	98	0ha54a06ca	P	MAXIMA				498524032	PAR M HIGGINSON MAXWELL 23 RUE COMBE DE RIEUX 24200 SARLAT-LA-CANEDA
Sarlats-la-Canéda	CI	1	1ha17a52ca	P	TOQUES Et Distillerie Du Perigord				337868863	ZI DE MADRAZES MADRAZES 24200 SARLAT-LA-CANEDA
Sarlats-la-Canéda	CI	3	0ha14a54ca	P I	DARRIN Gaele	F	15-03-1976	SARLAT-LA-CANEDA	SOUFFRON	21 RUE DENIS PAPIN 24200 SARLAT-LA-CANEDA
				P I	SOUFFRON Gregory	M	12-01-1977	SARLAT-LA-CANEDA		21 RUE DENIS PAPIN 24200 SARLAT-LA-CANEDA
Sarlats-la-Canéda	CI	4	0ha04a30ca	P	TRE Acquisition li				822897690	32 RUE DE MONCEAU 75008 PARIS
Sarlats-la-Canéda	CI	5	0ha61a05ca	P	TRE Acquisition li				822897690	32 RUE DE MONCEAU 75008 PARIS
Sarlats-la-Canéda	CI	6	0ha00a30ca	P I	CATOIR Jacky Gaston Germain	M	12-04-1963	POISSY		800 RTE DES ENDREVIES 24200 SAINT-ANDRE-D ALLAS
				P I	DELAUNAY Anne Colette Marie-claire	F	06-09-1965	MONTDIDIER	CATOIR	IMP COMBE DE RIEUX 24200 SARLAT-LA-CANEDA
Sarlats-la-Canéda	CI	7	0ha08a03ca	P I	ALEIXO Antonio Armando	M	08-07-1976	ALLEMAGNE HAMBOURG		IMP COMBE DE RIEUX 24200 SARLAT-LA-CANEDA
				P I	ALVES Maria Ondina	F	21-12-1973	SARLAT-LA-CANEDA		IMP COMBE DE RIEUX 24200 SARLAT-LA-CANEDA
Sarlats-la-Canéda	CI	8	0ha04a47ca	P	TRE Acquisition li				822897690	32 RUE DE MONCEAU 75008 PARIS
Sarlats-la-Canéda	CI	9	0ha09a32ca	P	ROLIMO				804992501	C O ROL THIERRY LE PECH DES ILES 24200 PROISSANS
Sarlats-la-Canéda	CI	10	0ha11a17ca	P	LA DAME Du Perigord				327742540	41 RUE DU CAPITAINE GUYNEMER 92400 COURBEVOIE
Sarlats-la-Canéda	CI	11	0ha00a45ca	P	ENEDIS				444608442	TOUR ENEDIS 34 PL DES COROLLES 92079 PARIS LA DEFENSE CEDEX
Sarlats-la-Canéda	CI	12	0ha00a15ca	P	GINESTE Irene Pierrette	F	29-12-1946	SARLAT-LA-CANEDA		SUCC M GINESTE FRANCIS PECHS DE MADRAZES 24200 SARLAT-LA-CANEDA
Sarlats-la-Canéda	CI	13	0ha41a31ca	P	GINESTE Raymond Marcel	M	12-01-1945	SARLAT-LA-CANEDA		8 RUE BERNARD PALISSY 24200 SARLAT-LA-CANEDA
Sarlats-la-Canéda	CI	14	0ha50a74ca	P	LES 3-R				492512892	CHEZ MR ET MME ROYERE REMY RUE BLAISE PASCAL 24200 SARLAT-LA-CANEDA

LISTE DES PARCELLES INCLUSES DANS LE PERIMETRE DE PROTECTION RAPPROCHEE (PPR)

Parcelles				Droits de propriété	Propriétaires					
Nom commune	Section	N°	Contenance		Nom	Sexe	Date de naissance	Lieu de naissance	Nom conjoint ou n° SIREN	Adresse
Sarlat-la-Canéda	CI	15	0ha84a42ca	P	LES 3-R				492512892	CHEZ MR ET MME ROYERE REMY RUE BLAISE PASCAL 24200 SARLAT-LA-CANEDA
Sarlat-la-Canéda	CI	16	0ha45a05ca	P	TEREVA				434004198	18 AV D'ARSONVAL 01000 BOURG EN BRESSE
Sarlat-la-Canéda	CI	17	0ha29a13ca	U	BOUCHARD Marie Antoinette	F	30-07-1936	SARLAT-LA-CANEDA	MORINI	MADRAZES NORD 18 RUE BLAISE PASCAL 24200 SARLAT-LA-CANEDA
				N	MORINI Philippe Louis	M	23-09-1960	SARLAT-LA-CANEDA		483B RUE DES ESCRIGNOLS 46090 PRADINES
Sarlat-la-Canéda	CI	18	0ha66a19ca	P	ETABLISSEMENTS Brel				915980122	PL PASTEUR 24200 SARLAT-LA-CANEDA
Sarlat-la-Canéda	CI	19	0ha27a89ca	P	ETABLISSEMENTS Brel				915980122	PL PASTEUR 24200 SARLAT-LA-CANEDA
Sarlat-la-Canéda	CI	21	0ha04a96ca	P	VAUBSALT				881945604	12 AV ROGER RONCIER 19100 BRIVE LA GAILLARDE
Sarlat-la-Canéda	CI	22	0ha11a44ca	U	CHAUZAINT Marcelle Jacqueline	F	12-11-1929	DOMME	CELEGHIN	CHEZ CELEGHIN JACQUELINE 95 RTE DES PECHS 24200 SARLAT-LA-CANEDA
				N	ROUSSET Magali	F	20-10-1982	SARLAT-LA-CANEDA	MAZELAYGUE	LESCALIER SUD 24250 SAINT AUBIN DE NABIRAT
Sarlat-la-Canéda	CI	23	0ha21a59ca	P	LE MAINE				377734140	LE MAINE 24200 SARLAT-LA-CANEDA
Sarlat-la-Canéda	CI	27	0ha18a41ca	P	BRUN Jacqueline Bernadette	F	02-04-1955	PRATS-DE-CARLUX	LIDIER	12 IMP LEVI STRAUSS 24200 SARLAT-LA-CANEDA
Sarlat-la-Canéda	CI	28	0ha07a28ca	P	MARQUET Jeanine	F	24-04-1934	ANGOULEME	BOUYSSONNIE	SERVICE DES DOMAINES SUCC VAC 15 RUE 26EME REGIMENT D'INFANTERI 24000 PERIGUEUX
Sarlat-la-Canéda	CI	29	0ha10a60ca	P	SALANIE Michel	M	10-07-1965	SARLAT LA CANEDA		ZI DE MADRAZES 86 IMP LEVI STRAUSS 24200 SARLAT-LA-CANEDA
Sarlat-la-Canéda	CI	30	0ha19a74ca	N	PIMENTEL Jean-francois	M	04-05-1972	SARLAT-LA-CANEDA		MADRAZES 24200 SARLAT-LA-CANEDA
				U	PIMENTEL Joaquim Manuel	M	20-03-1938	PORTUGAL		MADRAZES 24200 SARLAT-LA-CANEDA
Sarlat-la-Canéda	CI	31	3ha37a94ca	P	ETABLISSEMENT Public Foncier De Nouvelle-aquitaine				510194186	CS 70432 107 BD DU GRAND CERF 86011 POITIERS CEDEX
Sarlat-la-Canéda	CI	32	0ha20a71ca	P	CHRISTOFLOUR Nicolle	F	18-07-1939	TERRASSON	NOYE	LES SOUDES 24120 TERRASSON LAVILLEDIEU
Sarlat-la-Canéda	CI	33	0ha24a84ca	P	CHRISTOFLOUR Nicolle	F	18-07-1939	TERRASSON	NOYE	LES SOUDES 24120 TERRASSON LAVILLEDIEU
Sarlat-la-Canéda	CI	34	0ha03a44ca	P	CHRISTOFLOUR Nicolle	F	18-07-1939	TERRASSON	NOYE	LES SOUDES 24120 TERRASSON LAVILLEDIEU
Sarlat-la-Canéda	CI	35	0ha07a00ca	P	COLOPLAST Manufacturing France Sas				338864770	CENTRE D'AFFAIRES LA BOURSIDIERE 92350 LE PLESSIS ROBINSON
Sarlat-la-Canéda	CI	36	0ha51a22ca	P	COLOPLAST Manufacturing France Sas				338864770	CENTRE D'AFFAIRES LA BOURSIDIERE 92350 LE PLESSIS ROBINSON
Sarlat-la-Canéda	CI	37	0ha18a11ca	P	COLOPLAST Manufacturing France Sas				338864770	CENTRE D'AFFAIRES LA BOURSIDIERE 92350 LE PLESSIS ROBINSON
Sarlat-la-Canéda	CI	38	0ha04a80ca	P	COLOPLAST Manufacturing France Sas				338864770	CENTRE D'AFFAIRES LA BOURSIDIERE 92350 LE PLESSIS ROBINSON
Sarlat-la-Canéda	CI	40	0ha97a29ca	P	EURALIS Gastronomie				601650146	ZI DU MARMAJOU ZI DU MARMAJOU 65700 MAUBOURGUET
Sarlat-la-Canéda	CI	41	0ha42a83ca	P	EURALIS Gastronomie				601650146	ZI DU MARMAJOU ZI DU MARMAJOU 65700 MAUBOURGUET
Sarlat-la-Canéda	CI	42	0ha44a50ca	P	EURALIS Gastronomie				601650146	ZI DU MARMAJOU ZI DU MARMAJOU 65700 MAUBOURGUET
Sarlat-la-Canéda	CI	43	1ha24a95ca	P	EURALIS Gastronomie				601650146	ZI DU MARMAJOU ZI DU MARMAJOU 65700 MAUBOURGUET
Sarlat-la-Canéda	CI	44	0ha01a52ca	P	EURALIS Gastronomie				601650146	ZI DU MARMAJOU ZI DU MARMAJOU 65700 MAUBOURGUET
Sarlat-la-Canéda	CI	45	0ha79a84ca	P	EURALIS Gastronomie				601650146	ZI DU MARMAJOU ZI DU MARMAJOU 65700 MAUBOURGUET
Sarlat-la-Canéda	CI	46	0ha94a59ca	P	SCI 2 M Invest				881922678	NAUDISSOU 24200 SARLAT LA CANEDA
Sarlat-la-Canéda	CI	47	0ha04a61ca	P	NICOLAS Jeremy	M	11-08-1993	SAINTE JUNIEN		ALLEE DE LA BOETIE BAT D 10 AV DE LA DORDOGNE 24200 SARLAT-LA-CANEDA
Sarlat-la-Canéda	CI	48	0ha05a96ca	P	LAFAYE Gerard Guy	M	04-06-1940	GROLEJAC		CLAIR BOIS TRIBOIRE 09700 GAUDIES

LISTE DES PARCELLES INCLUSES DANS LE PERIMETRE DE PROTECTION RAPPROCHEE (PPR)

Parcelles				Droits de propriété	Propriétaires					
Nom commune	Section	N°	Contenance		Nom	Sexe	Date de naissance	Lieu de naissance	Nom conjoint ou n° SIREN	Adresse
Sarlat-la-Canéda	CI	49	0ha01a77ca	P I	LASSERRE Arlette	F	20-06-1930	SARLAT-LA-CANEDA	SAULIERES	AV DU PERIGORD MADRAZES 24200 SARLAT-LA-CANEDA
				P I	NICOLAS Jeremy	M	11-08-1993	SAINT JUNIEN		ALLEE DE LA BOETIE BAT D 10 AV DE LA DORDOGNE 24200 SARLAT-LA-CANEDA
				P I	SAULIERES Francoise	F	22-11-1956	SARLAT-LA-CANEDA	DELTREIL	12 RUE DUMONT D URVILLE 87100 LIMOGES
				P I	SAULIERES Jean-marie	M	11-01-1953	SARLAT-LA-CANEDA		67 RTE DU GOLF 17100 FONTCOUVERTE
				P I	SAULIERES Pascal	M	09-04-1964	SARLAT-LA-CANEDA		LAROQUE 141 IMP DES VENDANGES 24370 CALVIAC EN PERIGORD
Sarlat-la-Canéda	CI	50	0ha06a82ca	U	LASSERRE Arlette	F	20-06-1930	SARLAT-LA-CANEDA	SAULIERES	AV DU PERIGORD MADRAZES 24200 SARLAT-LA-CANEDA
				N I	SAULIERES Francoise	F	22-11-1956	SARLAT-LA-CANEDA	DELTREIL	12 RUE DUMONT D URVILLE 87100 LIMOGES
				N I	SAULIERES Jean-marie	M	11-01-1953	SARLAT-LA-CANEDA		67 RTE DU GOLF 17100 FONTCOUVERTE
				N I	SAULIERES Pascal	M	09-04-1964	SARLAT-LA-CANEDA		LAROQUE 141 IMP DES VENDANGES 24370 CALVIAC EN PERIGORD
Sarlat-la-Canéda	CI	52	0ha26a62ca	P I	BAR Monique	F	01-03-1955	SAINT-CYBRANET	ROL	71 ALL DE LA FONTAINE 24200 SAINTE-NATHALENE
				P I	ROL Jean Michel	M	03-10-1955	PROISSANS		71 ALL DE LA FONTAINE 24200 SAINTE-NATHALENE
Sarlat-la-Canéda	CI	53	0ha10a60ca	P	EURALIS Gastronomie				601650146	ZI DU MARMAJOU ZI DU MARMAJOU 65700 MAUBOURGUET
Sarlat-la-Canéda	CI	56	0ha02a41ca	P	BRUN Jacqueline Bernadette	F	02-04-1955	PRATS-DE-CARLUX	LIDIER	12 IMP LEVI STRAUSS 24200 SARLAT-LA-CANEDA
Sarlat-la-Canéda	CI	57	0ha10a74ca	P	MAURY Sylvain	M	09-05-1995	GOURDON		LE MAINE 24200 SARLAT-LA-CANEDA
Sarlat-la-Canéda	CI	61	0ha05a67ca	P	CELEGHIN Jacqueline	F	23-01-1961	SARLAT-LA-CANEDA		HAMEAU DE LA GARRIGUE 24620 TAMNIES
Sarlat-la-Canéda	CI	62	0ha32a90ca	P	LES EYRARD				393030325	BP 4309 37043 TOURS CEDEX 1
Sarlat-la-Canéda	CI	64	0ha06a69ca	P	CELEGHIN Jacqueline	F	23-01-1961	SARLAT-LA-CANEDA		HAMEAU DE LA GARRIGUE 24620 TAMNIES
Sarlat-la-Canéda	CI	65	0ha01a15ca	P	CELEGHIN Jacqueline	F	23-01-1961	SARLAT-LA-CANEDA		HAMEAU DE LA GARRIGUE 24620 TAMNIES
Sarlat-la-Canéda	CI	66	0ha04a94ca	P	BRUN Jacqueline Bernadette	F	02-04-1955	PRATS-DE-CARLUX	LIDIER	12 IMP LEVI STRAUSS 24200 SARLAT-LA-CANEDA
Sarlat-la-Canéda	CI	67	0ha20a87ca	P	CELEGHIN Jacqueline	F	23-01-1961	SARLAT-LA-CANEDA		HAMEAU DE LA GARRIGUE 24620 TAMNIES
Sarlat-la-Canéda	CI	68	0ha01a73ca	P	CELEGHIN Jacqueline	F	23-01-1961	SARLAT-LA-CANEDA		HAMEAU DE LA GARRIGUE 24620 TAMNIES
Sarlat-la-Canéda	CI	69	0ha03a55ca	P	BRUN Jacqueline Bernadette	F	02-04-1955	PRATS-DE-CARLUX	LIDIER	12 IMP LEVI STRAUSS 24200 SARLAT-LA-CANEDA
Sarlat-la-Canéda	CI	72	0ha01a44ca	P	BRUN Jacqueline Bernadette	F	02-04-1955	PRATS-DE-CARLUX	LIDIER	12 IMP LEVI STRAUSS 24200 SARLAT-LA-CANEDA
Sarlat-la-Canéda	CI	76	0ha07a59ca	P	RAMAG				485014211	C O ALAUX RACHID -LA GARRIGUE- BOS DE BAZET 24200 CARSAC-AILLAC
Sarlat-la-Canéda	CI	77	0ha11a95ca	P	TOQUES Et Distillerie Du Perigord				337868863	ZI DE MADRAZES MADRAZES 24200 SARLAT-LA-CANEDA
Sarlat-la-Canéda	CI	78	5ha29a41ca	P	ETABLISSEMENT Public Foncier De Nouvelle-aquitaine				510194186	CS 70432 107 BD DU GRAND CERF 86011 POITIERS CEDEX
Sarlat-la-Canéda	CI	79	0ha46a18ca	P	COMMUNAUTE De Communes Sarlat Perigord Noir				200027217	PL MARC BUSSON 24200 SARLAT-LA-CANEDA
Sarlat-la-Canéda	CI	80	0ha23a83ca	P	CELEGHIN Jacqueline	F	23-01-1961	SARLAT-LA-CANEDA		HAMEAU DE LA GARRIGUE 24620 TAMNIES
Sarlat-la-Canéda	CI	81	0ha00a80ca	P	LE MAINE				377734140	LE MAINE 24200 SARLAT-LA-CANEDA
Sarlat-la-Canéda	CI	82	0ha09a92ca	P	RAYNAL Edmond Pierre	M	01-05-1948	BEYNAC-ET-CAZENAC		VIEILLE EGLISE 24220 SAINT-VINCENT-DE-COSSE
Sarlat-la-Canéda	CI	83	0ha22a95ca	P	MONT				853653343	PAR M PEYRUCHAUD THIERRY 141 IMP LEONARD DE VINCI 24200 SARLAT-LA-CANEDA
Sarlat-la-Canéda	CK	1	0ha24a62ca	P I	FERREIRA Antonio Nelson	M	05-08-1979	ALLEMAGNE		5 RTE DU MAINE 24200 SARLAT-LA-CANEDA
				P I	MAXIMO Soares Patricia Marlene	F	14-02-1988	PORTUGAL(BOELHE)		1 RTE DU MAINE 24200 SARLAT-LA-CANEDA
Sarlat-la-Canéda	CK	4	0ha13a27ca	P I	DA Silva Amadeu Ernesto	M	24-06-1940	PORTUGAL		103 IMP GEORGES CHARPAK 24200 SARLAT-LA-CANEDA
				P I	PEREIRA Maltez Maria Luisa	F	07-08-1947	PORTUGAL	DA Silva	103 IMP GEORGES CHARPAK 24200 SARLAT-LA-CANEDA
Sarlat-la-Canéda	CK	7	0ha08a97ca	P	GARRIGOU Laurent	M	24-03-1973	SARLAT-LA-CANEDA		IMP COMBE DE RIEUX 24200 SARLAT-LA-CANEDA
Sarlat-la-Canéda	CK	8	0ha25a53ca	P I	LOSEILLE Jerome	M	03-07-1973	PERIGUEUX		10 RUE MADELEINE MICHELIS 77590 FONTAINE-LE-PORT
				P I	LOSEILLE Philippe	M	03-09-1970	PERIGUEUX		12 RUE LUCIEN BARRIERE 24000 PERIGUEUX

LISTE DES PARCELLES INCLUSES DANS LE PERIMETRE DE PROTECTION RAPPROCHEE (PPR)

Parcelles				Droits de propriété	Propriétaires					
Nom commune	Section	N°	Contenance		Nom	Sexe	Date de naissance	Lieu de naissance	Nom conjoint ou n° SIREN	Adresse
Sarlat-la-Canéda	CK	9	0ha19a61ca	N	DAVET Patrick Maurice Lucien	M	10-08-1957	ARCACHON		4 IMP D AFRIQUE 33260 LA TESTE DE BUCH
				U	SERVENT Simone	F	07-10-1937	PRUNELLI-DI-FIUMORBO		1E ETAGE 3 RUE GABRIEL TARDE 24200 SARLAT-LA-CANEDA
Sarlat-la-Canéda	CK	10	0ha19a63ca	P I	CHASSARD Jacqueline Viviane	F	13-03-1957	SARLAT-LA-CANEDA	DARRIN	COMBE DU RIEUX EST 24200 SARLAT-LA-CANEDA
				P I	DARRIN Christian	M	20-12-1955	PERIGUEUX		RUE COMBE DE RIEUX 24200 SARLAT-LA-CANEDA
Sarlat-la-Canéda	CK	17	1ha44a15ca	N I	CHAUSSADE Louis Baptiste	M	19-10-2004	TOULOUSE		LE COMMUNAL 24200 SAINT-VINCENT-LE-PALUEL
				N I	CHAUSSADE Manon Marie	F	19-01-2002	TOULOUSE	CAUSSADE	LE COMMUNAL 24200 SAINT-VINCENT-LE-PALUEL
				N I	CHAUSSADE Robert	M	11-01-1949	EYZIES-DE-TAYAC		COLLEGE YVON DELBOS 24290 MONTIGNAC-LASCAUX
				U	LAGORSE Denise	F	18-04-1933	EYZIES-DE-TAYAC	CHAUSSADE	MADRAZES NORD 24200 SARLAT-LA-CANEDA
				N I	LAGRAVE Audrey Marie-dominique	F	31-07-1981	PESSAC		LA TANNERIE 450 RTE DU MAINE 24200 SARLAT-LA-CANEDA
				N I	CHAUSSADE Louis Baptiste	M	19-10-2004	TOULOUSE		LE COMMUNAL 24200 SAINT-VINCENT-LE-PALUEL
Sarlat-la-Canéda	CK	18	0ha25a18ca	N I	CHAUSSADE Manon Marie	F	19-01-2002	TOULOUSE	CAUSSADE	LE COMMUNAL 24200 SAINT-VINCENT-LE-PALUEL
				N I	CHAUSSADE Robert	M	11-01-1949	EYZIES-DE-TAYAC		COLLEGE YVON DELBOS 24290 MONTIGNAC-LASCAUX
				U	LAGORSE Denise	F	18-04-1933	EYZIES-DE-TAYAC	CHAUSSADE	MADRAZES NORD 24200 SARLAT-LA-CANEDA
				N I	LAGRAVE Audrey Marie-Dominique	F	31-07-1981	PESSAC		LA TANNERIE 450 RTE DU MAINE 24200 SARLAT-LA-CANEDA
Sarlat-la-Canéda	CK	24	0ha02a34ca	P I	GINESTE Bernard Yvon	M	30-03-1948	SARLAT-LA-CANEDA		BEL ARBRE 24590 SAINT-GENIES
				P I	GINESTE Francis Joel	M	02-06-1953	SARLAT-LA-CANEDA		IMP COMBE DE RIEUX 24200 SARLAT-LA-CANEDA
				P I	GINESTE Irene Pierrette	F	29-12-1946	SARLAT-LA-CANEDA		SUCC M GINESTE FRANCIS PECHS DE MADRAZES 24200 SARLAT-LA-CANEDA
				P I	GINESTE Raymond Marcel	M	12-01-1945	SARLAT-LA-CANEDA		8 RUE BERNARD PALISSY 24200 SARLAT-LA-CANEDA
Sarlat-la-Canéda	CK	27	0ha65a48ca	P	LES 3-R			492512892	CHEZ MR ET MME ROYERE REMY RUE BLAISE PASCAL 24200 SARLAT-LA-CANEDA	
Sarlat-la-Canéda	CK	28	0ha10a50ca	N	PECOUYOUL Carole	F	20-04-1977	SARLAT-LA-CANEDA		1 RUE CROZAT 19100 BRIVE LA GAILLARDE
				U	PECOUYOUL Gerard Victor	M	29-06-1948	CARLUX		57 IMP BARRIERE 24370 CALVIAC EN PERIGORD
Sarlat-la-Canéda	CK	30	0ha17a52ca	N	CLUZEL Gerard Alain	M	06-09-1966	SARLAT-LA-CANEDA		LA RIVIERE SUD 24370 CALVIAC EN PERIGORD
				U I	CLUZEL Joseph Lucien	M	29-08-1937	CALVIAC		LA RIVIERE SUD 24370 CALVIAC EN PERIGORD
				U I	JARDEL Ginette Alice	F	18-07-1936	CALVIAC	CLUZEL	LA RIVIERE SUD 24370 CALVIAC EN PERIGORD
Sarlat-la-Canéda	CK	31	0ha08a55ca	P I	DO Carmo Alves Jose	M	25-03-1965	PORTUGAL		RTE DU MAINE 24200 SARLAT-LA-CANEDA
				P I	LOPES Tenreiro Alves Maria Fernanda	F	26-07-1966	PORTUGAL(PENEDONO)	DO Carmo	RTE DU MAINE 24200 SARLAT-LA-CANEDA
Sarlat-la-Canéda	CK	32	0ha82a28ca	P	SARLAT Distribution			384605648	CENTRE LECLERC CHE DES SABLES 24200 SARLAT-LA-CANEDA	
Sarlat-la-Canéda	CK	38	0ha31a47ca	P	CHARAZAC Philippe	M	02-07-1963	SARLAT LA CANEDA		ROUTE GASTON GALY 390 LE CHATRE 24200 SARLAT-LA-CANEDA
Sarlat-la-Canéda	CK	41	0ha08a72ca	U	ARGENTA Odette Jeannette	F	12-04-1936	SARLAT-LA-CANEDA	GICQUEL	6 RUE DES FRERES LUMIERE 24200 SARLAT-LA-CANEDA
				N I	GICQUEL Christine Isabelle	F	11-09-1964	SARLAT-LA-CANEDA	HOFFMANN	OLIVIER 24200 SAINT-VINCENT-LE-PALUEL
				N I	GICQUEL Dominic Gil	M	23-05-1963	SARLAT-LA-CANEDA		LES ROCHES 24380 SALON
Sarlat-la-Canéda	CK	42	0ha01a67ca	U	ARGENTA Odette Jeannette	F	12-04-1936	SARLAT-LA-CANEDA	GICQUEL	6 RUE DES FRERES LUMIERE 24200 SARLAT-LA-CANEDA
				N I	GICQUEL Christine Isabelle	F	11-09-1964	SARLAT-LA-CANEDA	HOFFMANN	OLIVIER 24200 SAINT-VINCENT-LE-PALUEL
				N I	GICQUEL Dominic Gil	M	23-05-1963	SARLAT-LA-CANEDA		LES ROCHES 24380 SALON
Sarlat-la-Canéda	CK	43	0ha05a46ca	P	GARRIGOU Laurent	M	24-03-1973	SARLAT-LA-CANEDA		IMP COMBE DE RIEUX 24200 SARLAT-LA-CANEDA
Sarlat-la-Canéda	CK	44	0ha02a80ca	P I	DA Silva Alvaro	M	11-10-1960	PORTUGAL(PINHEL)		65 IMP GEORGES CHARPAK 24200 SARLAT-LA-CANEDA
				P I	PIMENTEL Lopes Isabelle Maria	F	17-09-1963	PORTUGAL		65 IMP GEORGES CHARPAK 24200 SARLAT-LA-CANEDA
Sarlat-la-Canéda	CK	45	0ha11a07ca	P I	DA Silva Alvaro	M	11-10-1960	PORTUGAL(PINHEL)		65 IMP GEORGES CHARPAK 24200 SARLAT-LA-CANEDA
				P I	PIMENTEL Lopes Isabelle Maria	F	17-09-1963	PORTUGAL		65 IMP GEORGES CHARPAK 24200 SARLAT-LA-CANEDA
Sarlat-la-Canéda	CK	47	0ha03a00ca	P	GARRIGOU Laurent	M	24-03-1973	SARLAT-LA-CANEDA		IMP COMBE DE RIEUX 24200 SARLAT-LA-CANEDA

LISTE DES PARCELLES INCLUSES DANS LE PERIMETRE DE PROTECTION RAPPROCHEE (PPR)

Parcelles				Droits de propriété	Propriétaires					
Nom commune	Section	N°	Contenance		Nom	Sexe	Date de naissance	Lieu de naissance	Nom conjoint ou n° SIREN	Adresse
Sarlat-la-Canéda	CK	48	0ha06a20ca	P I	LAISNE Regine	F	20-07-1949		STIEVENARD	70 IMP GEORGES CHARPAK 24200 SARLAT-LA-CANEDA
				P I	STIEVENARD Guy Claude Raymond	M	10-09-1951	LILLE		70 IMP GEORGES CHARPAK 24200 SARLAT-LA-CANEDA
Sarlat-la-Canéda	CK	49	0ha00a92ca	P I	DA Silva Amadeu Ernesto	M	24-06-1940	PORTUGAL		103 IMP GEORGES CHARPAK 24200 SARLAT-LA-CANEDA
				P I	PEREIRA Maltez Maria Luisa	F	07-08-1947	PORTUGAL	DA Silva	103 IMP GEORGES CHARPAK 24200 SARLAT-LA-CANEDA
Sarlat-la-Canéda	CK	50	0ha10a97ca	P I	CAZAL Thierry Rene Jules	M	31-01-1961	SARLAT-LA-CANEDA		49 IMP GEORGES CHARPAK 24200 SARLAT-LA-CANEDA
				P I	GASTELLUSSARRY Anne-lise	F	06-04-1957	TALENCE		49 IMP GEORGES CHARPAK 24200 SARLAT-LA-CANEDA
Sarlat-la-Canéda	CK	51	0ha03a24ca	P	GARRIGOU Laurent	M	24-03-1973	SARLAT-LA-CANEDA		IMP COMBE DE RIEUX 24200 SARLAT-LA-CANEDA
Sarlat-la-Canéda	CK	52	0ha05a80ca	P I	LAISNE Regine	F	20-07-1949		STIEVENARD	70 IMP GEORGES CHARPAK 24200 SARLAT-LA-CANEDA
				P I	STIEVENARD Guy Claude Raymond	M	10-09-1951	LILLE		70 IMP GEORGES CHARPAK 24200 SARLAT-LA-CANEDA
Sarlat-la-Canéda	CK	53	0ha01a13ca	P I	DA Silva Alvaro	M	11-10-1960	PORTUGAL(PINHEL)		65 IMP GEORGES CHARPAK 24200 SARLAT-LA-CANEDA
				P I	PIMENTEL Lopes Isabelle Maria	F	17-09-1963	PORTUGAL		65 IMP GEORGES CHARPAK 24200 SARLAT-LA-CANEDA
Sarlat-la-Canéda	CK	54	0ha00a73ca	P I	DA Silva Amadeu Ernesto	M	24-06-1940	PORTUGAL		103 IMP GEORGES CHARPAK 24200 SARLAT-LA-CANEDA
				P I	PEREIRA Maltez Maria Luisa	F	07-08-1947	PORTUGAL	DA Silva	103 IMP GEORGES CHARPAK 24200 SARLAT-LA-CANEDA
Sarlat-la-Canéda	CK	56	0ha00a87ca	P	JAUBERT Jeanine Paulette Marcelle	F	13-01-1930	SARLAT-LA-CANEDA	QUEYROUX	38 RTE DES PECHS 24200 SARLAT-LA-CANEDA
Sarlat-la-Canéda	CK	57	0ha11a95ca	P I	CAZAL Thierry Rene Jules	M	31-01-1961	SARLAT-LA-CANEDA		49 IMP GEORGES CHARPAK 24200 SARLAT-LA-CANEDA
				P I	GASTELLUSSARRY Anne-Lise	F	06-04-1957	TALENCE		49 IMP GEORGES CHARPAK 24200 SARLAT-LA-CANEDA
Sarlat-la-Canéda	CK	58	0ha12a50ca	P	DUTHIL Jean Pierre	M	14-02-1934	MARMANDE		COMBE DU RIEUX OUEST 24200 SARLAT-LA-CANEDA
Sarlat-la-Canéda	CK	59	0ha03a77ca	P	JAUBERT Jeanine Paulette Marcelle	F	13-01-1930	SARLAT-LA-CANEDA	QUEYROUX	38 RTE DES PECHS 24200 SARLAT-LA-CANEDA
Sarlat-la-Canéda	CK	60	0ha02a02ca	P I	CAZAL Thierry Rene Jules	M	31-01-1961	SARLAT-LA-CANEDA		49 IMP GEORGES CHARPAK 24200 SARLAT-LA-CANEDA
				P I	GASTELLUSSARRY Anne-Lise	F	06-04-1957	TALENCE		49 IMP GEORGES CHARPAK 24200 SARLAT-LA-CANEDA
Sarlat-la-Canéda	CK	61	0ha03a40ca	P I	DA Silva Amadeu Ernesto	M	24-06-1940	PORTUGAL		103 IMP GEORGES CHARPAK 24200 SARLAT-LA-CANEDA
				P I	PEREIRA Maltez Maria Luisa	F	07-08-1947	PORTUGAL	DA Silva	103 IMP GEORGES CHARPAK 24200 SARLAT-LA-CANEDA
Sarlat-la-Canéda	CK	62	0ha10a22ca	P I	DELPECH Jacques Joseph	M	15-03-1951	SOUSEX		39 RTE DU MAINE 24200 SARLAT-LA-CANEDA
				P I	ROGALLE Annie Pierrette Raymonde	F	11-04-1950	VIC	DELPECH	39 RTE DU MAINE 24200 SARLAT-LA-CANEDA
Sarlat-la-Canéda	CK	63	0ha93a12ca	N I	CHAUSSADE Louis Baptiste	M	19-10-2004	TOULOUSE		LE COMMUNAL 24200 SAINT-VINCENT-LE-PALUEL
				N I	CHAUSSADE Manon Marie	F	19-01-2002	TOULOUSE		LE COMMUNAL 24200 SAINT-VINCENT-LE-PALUEL
				U	LAGRAVE Audrey Marie-dominique	F	31-07-1981	PESSAC		LA TANNERIE 450 RTE DU MAINE 24200 SARLAT-LA-CANEDA
Sarlat-la-Canéda	CK	64	0ha88a34ca	P	LES 3-R			492512892	CHEZ MR ET MME ROYERE REMY RUE BLAISE PASCAL 24200 SARLAT-LA-CANEDA	
Sarlat-la-Canéda	CK	65	0ha52a46ca	N I	CHAUSSADE Louis Baptiste	M	19-10-2004	TOULOUSE		LE COMMUNAL 24200 SAINT-VINCENT-LE-PALUEL
				N I	CHAUSSADE Manon Marie	F	19-01-2002	TOULOUSE	CAUSSADE	LE COMMUNAL 24200 SAINT-VINCENT-LE-PALUEL
				U	LAGRAVE Audrey Marie-dominique	F	31-07-1981	PESSAC		LA TANNERIE 450 RTE DU MAINE 24200 SARLAT-LA-CANEDA
Sarlat-la-Canéda	CK	68	0ha14a15ca	U	CARON Marie France Odette Marcelle Andree	F	26-10-1945	FOREST-L ABBAYE	DAUBIGE	10 RUE DES FRERES LUMIERE 24200 SARLAT-LA-CANEDA
				N	DAUBIGE Beatrice	F	06-09-1969	SARLAT-LA-CANEDA		MONDIE 46150 BOISSIERES
Sarlat-la-Canéda	CK	69	0ha00a13ca	U	CARON Marie France Odette Marcelle Andree	F	26-10-1945	FOREST-L ABBAYE	DAUBIGE	10 RUE DES FRERES LUMIERE 24200 SARLAT-LA-CANEDA
				N	DAUBIGE Beatrice	F	06-09-1969	SARLAT-LA-CANEDA		MONDIE 46150 BOISSIERES
Sarlat-la-Canéda	CK	70	0ha00a12ca	U	CARON Marie France Odette Marcelle Andree	F	26-10-1945	FOREST-L ABBAYE	DAUBIGE	10 RUE DES FRERES LUMIERE 24200 SARLAT-LA-CANEDA
				N	DAUBIGE Beatrice	F	06-09-1969	SARLAT-LA-CANEDA		MONDIE 46150 BOISSIERES
Sarlat-la-Canéda	CK	71	0ha16a68ca	U	CARON Marie France Odette Marcelle Andree	F	26-10-1945	FOREST-L ABBAYE	DAUBIGE	10 RUE DES FRERES LUMIERE 24200 SARLAT-LA-CANEDA
				N	DAUBIGE Beatrice	F	06-09-1969	SARLAT-LA-CANEDA		MONDIE 46150 BOISSIERES

LISTE DES PARCELLES INCLUSES DANS LE PERIMETRE DE PROTECTION RAPPROCHEE (PPR)

Parcelles				Droits de propriété	Propriétaires					
Nom commune	Section	N°	Contenance		Nom	Sexe	Date de naissance	Lieu de naissance	Nom conjoint ou n° SIREN	Adresse
Sarlat-la-Canéda	CK	72	0ha22a36ca	U	CARON Marie France Odette Marcelle Andree	F	26-10-1945	FOREST-L ABBAYE	DAUBIGE	10 RUE DES FRERES LUMIERE 24200 SARLAT-LA-CANEDA
				N	DAUBIGE Beatrice	F	06-09-1969	SARLAT-LA-CANEDA		MONDIE 46150 BOISSIERES
Sarlat-la-Canéda	CK	74	0ha00a04ca	U	CARON Marie France Odette Marcelle Andree	F	26-10-1945	FOREST-L ABBAYE	DAUBIGE	10 RUE DES FRERES LUMIERE 24200 SARLAT-LA-CANEDA
				N	DAUBIGE Jean-Michel	M	28-04-1968	SARLAT-LA-CANEDA		10 RUE DES FRERES LUMIERE 24200 SARLAT-LA-CANEDA
Sarlat-la-Canéda	CK	75	0ha09a60ca	P I	LOSEILLE Jérôme	M	03-07-1973	PERIGUEUX		10 RUE MADELEINE MICHELIS 77590 FONTAINE-LE-PORT
				P I	LOSEILLE Philippe	M	03-09-1970	PERIGUEUX		12 RUE LUCIEN BARRIERE 24000 PERIGUEUX
Sarlat-la-Canéda	CK	77	0ha06a58ca	P I	CHASSARD Jacqueline Viviane	F	13-03-1957	SARLAT-LA-CANEDA	DARRIN	COMBE DU RIEUX EST 24200 SARLAT-LA-CANEDA
				P I	DARRIN Christian	M	20-12-1955	PERIGUEUX		RUE COMBE DE RIEUX 24200 SARLAT-LA-CANEDA
Sarlat-la-Canéda	CK	79	0ha01a05ca	P I	ALEIXO Antonio Armando	M	08-07-1976	ALLEMAGNE HAMBOURG		IMP COMBE DE RIEUX 24200 SARLAT-LA-CANEDA
				P I	ALVES Maria Ondina	F	21-12-1973	SARLAT-LA-CANEDA		IMP COMBE DE RIEUX 24200 SARLAT-LA-CANEDA
Sarlat-la-Canéda	CK	80	0ha06a17ca	P I	ALEIXO Antonio Armando	M	08-07-1976	ALLEMAGNE HAMBOURG		IMP COMBE DE RIEUX 24200 SARLAT-LA-CANEDA
				P I	ALVES Maria Ondina	F	21-12-1973	SARLAT-LA-CANEDA		IMP COMBE DE RIEUX 24200 SARLAT-LA-CANEDA
Sarlat-la-Canéda	CK	81	0ha36a00ca	N I	BOUTON Jerome	M	15-02-1984	VIERZON		1 RUE PIERRE CALMETTE 18100 VIERZON
				N I	BOUTON Marion	F	11-10-1987	VIERZON		CHEZ MR FREMAUT SEBASTIEN 2 IMP DU LAVOIR 24240 CUNEGES
				U	LANGLOIS Jeannie	F	31-12-1959	ISSOUDUN	BOUTON	RTE DU MAINE 24200 SARLAT-LA-CANEDA
Sarlat-la-Canéda	CK	82	0ha63a36ca	P	PASCAL Sebastien Pierre-henry	M	13-07-1971	SARLAT-LA-CANEDA		SOUQUAL 24590 SAINT-GENIES
Sarlat-la-Canéda	CK	83	0ha03a25ca	P	DAUBIGE Jean-michel	M	28-04-1968	SARLAT-LA-CANEDA		10 RUE DES FRERES LUMIERE 24200 SARLAT-LA-CANEDA
Sarlat-la-Canéda	CK	84	0ha59a51ca	U	CARON Marie France Odette Marcelle Andree	F	26-10-1945	FOREST-L ABBAYE	DAUBIGE	10 RUE DES FRERES LUMIERE 24200 SARLAT-LA-CANEDA
				N	DAUBIGE Jean-Michel	M	28-04-1968	SARLAT-LA-CANEDA		10 RUE DES FRERES LUMIERE 24200 SARLAT-LA-CANEDA
Sarlat-la-Canéda	CK	85	0ha00a24ca	P	DAUBIGE Jean-Michel	M	28-04-1968	SARLAT-LA-CANEDA		10 RUE DES FRERES LUMIERE 24200 SARLAT-LA-CANEDA
Sarlat-la-Canéda	CK	86	0ha03a64ca	U	CARON Marie France Odette Marcelle Andree	F	26-10-1945	FOREST-L ABBAYE	DAUBIGE	10 RUE DES FRERES LUMIERE 24200 SARLAT-LA-CANEDA
				N	DAUBIGE Jean-Michel	M	28-04-1968	SARLAT-LA-CANEDA		10 RUE DES FRERES LUMIERE 24200 SARLAT-LA-CANEDA
Sarlat-la-Canéda	CO	1	0ha05a65ca	P	DEPARTEMENT De La Dordogne				222400012	HOTEL DU DEPARTEMENT 2 RUE PAUL LOUIS COURIER 24000 PERIGUEUX
Sarlat-la-Canéda	CO	3	0ha06a04ca	P	SCI Chavatte				899212146	AV DU PERIGORD 24200 SARLAT-LA-CANEDA
Sarlat-la-Canéda	CO	4	0ha03a62ca	P	LAROCHE Catherine Michele	F	17-10-1957	SARLAT-LA-CANEDA		3 CHE DES SABLES 24200 SARLAT-LA-CANEDA
Sarlat-la-Canéda	CO	6	0ha00a15ca	U I	COUDERC Arlette	F	26-07-1937	SARLAT-LA-CANEDA	LAROCHE	NAUDISSOU 24200 SARLAT-LA-CANEDA
				N	LAROCHE Catherine Michele	F	17-10-1957	SARLAT-LA-CANEDA		3 CHE DES SABLES 24200 SARLAT-LA-CANEDA
				U I	LAROCHE Michel	M	21-10-1933	SARLAT-LA-CANEDA		NAUDISSOU 24200 SARLAT-LA-CANEDA
Sarlat-la-Canéda	CO	7	0ha05a03ca	P	COUDERC Arlette	F	26-07-1937	SARLAT-LA-CANEDA	LAROCHE	NAUDISSOU 24200 SARLAT-LA-CANEDA
Sarlat-la-Canéda	CO	8	0ha15a59ca	P	BIHAN-POUDEC Pierre-Yves Georges Julien Michel	M	23-01-1996	MONTIVILLIERS		7 CHE DES SABLES 24200 SARLAT-LA-CANEDA
Sarlat-la-Canéda	CO	9	0ha00a75ca	U	MALAURIE Henriette	F	20-09-1932	PROISSANS	MANGEMATIN	CHE DES SABLES 24200 SARLAT-LA-CANEDA
				P	MANGEMATIN Claude Fernand	M	12-12-1930			MADRAZES 24200 SARLAT-LA-CANEDA
				N I	MANGEMATIN Guy Fernand	M	18-09-1956	SARLAT-LA-CANEDA		B 18 UHAINA 32 AV EDMOND ROSTAND 64500 SAINT-JEAN-DE-LUZ
				N I	MANGEMATIN Michel	M	25-02-1958	PROISSANS		LES PRESSES FOND FAVARD 24200 PROISSANS
				N I	MANGEMATIN Pierre	M	31-08-1969	SARLAT-LA-CANEDA		FOND FAVARD 24200 PROISSANS

LISTE DES PARCELLES INCLUSES DANS LE PERIMETRE DE PROTECTION RAPPROCHEE (PPR)

Parcelles				Droits de propriété	Propriétaires						
Nom commune	Section	N°	Contenance		Nom	Sexe	Date de naissance	Lieu de naissance	Nom conjoint ou n° SIREN	Adresse	
Sarlat-la-Canéda	CO	10	0ha01a56ca	U	MALAURIE Henriette	F	20-09-1932	PROISSANS	MANGEMATIN	CHE DES SABLES 24200 SARLAT-LA-CANEDA	
				P	MANGEMATIN Claude Fernand	M	12-12-1930			MADRAZES 24200 SARLAT-LA-CANEDA	
				N I	MANGEMATIN Guy Fernand	M	18-09-1956	SARLAT-LA-CANEDA			B 18 UHAINA 32 AV EDMOND ROSTAND 64500 SAINT-JEAN-DE-LUZ
				N I	MANGEMATIN Michel	M	25-02-1958	PROISSANS			LES PRESSES FOND FAVARD 24200 PROISSANS
				N I	MANGEMATIN Pierre	M	31-08-1969	SARLAT-LA-CANEDA			FOND FAVARD 24200 PROISSANS
Sarlat-la-Canéda	CO	11	0ha13a02ca	U	MALAURIE Henriette	F	20-09-1932	PROISSANS	MANGEMATIN	CHE DES SABLES 24200 SARLAT-LA-CANEDA	
				P	MANGEMATIN Claude Fernand	M	12-12-1930			MADRAZES 24200 SARLAT-LA-CANEDA	
				N I	MANGEMATIN Guy Fernand	M	18-09-1956	SARLAT-LA-CANEDA			B 18 UHAINA 32 AV EDMOND ROSTAND 64500 SAINT-JEAN-DE-LUZ
				N I	MANGEMATIN Michel	M	25-02-1958	PROISSANS			LES PRESSES FOND FAVARD 24200 PROISSANS
				N I	MANGEMATIN Pierre	M	31-08-1969	SARLAT-LA-CANEDA			FOND FAVARD 24200 PROISSANS
Sarlat-la-Canéda	CO	13	0ha04a84ca	P	CHAVATTE Guillaume Andre Georges	M	31-03-1986	SAINT VALLIER		AV DU PERIGORD 24200 SARLAT-LA-CANEDA	
Sarlat-la-Canéda	CO	14	0ha10a58ca	P	CHAVATTE Guillaume Andre Georges	M	31-03-1986	SAINT VALLIER		AV DU PERIGORD 24200 SARLAT-LA-CANEDA	
Sarlat-la-Canéda	CO	15	0ha69a35ca	P I	LACHAIZE Marion	F	11-11-1984	SARLAT-LA-CANEDA		AV DU PERIGORD 24200 SARLAT-LA-CANEDA	
				P I	MARTY Stephane	M	06-05-1980	ROYAN			AV DU PERIGORD 24200 SARLAT-LA-CANEDA
Sarlat-la-Canéda	CO	16	0ha09a88ca	P	LE PETIT Moulin				431630276	LE MOULINAL 24220 SAINT-CYPRIEN	
Sarlat-la-Canéda	CO	18	0ha46a07ca	P S	LEPREVOST Marcel Andre	M	19-02-1913	PARIS 14			24200 SARLAT-LA-CANEDA
				P I	RIVIERE Viviane Lucienne Leone	F	19-11-1947	PARIS 13	LEPREVOST		
Sarlat-la-Canéda	CO	19	0ha06a03ca	P	KHADER Marie Zohra	F	15-10-1963	SARLAT-LA-CANEDA		210 RUE HAM FORET DE BECEDE 33520 BRUGES	
Sarlat-la-Canéda	CO	20	0ha14a79ca	P I	KHADER Habib	M	14-04-1956	ORAN ALGERIE			115 RTE DU CHAMPS 24200 VITRAC
				P I	KHADER M'hamed	M	09-08-1954	ORAN ALGERIE			2 ABBAYE STE CLAIRE 8 COTE DE TOULOUSE 24200 SARLAT-LA-CANEDA
				P I	KHADER Marie Zohra	F	15-10-1963	SARLAT-LA-CANEDA			210 RUE HAM FORET DE BECEDE 33520 BRUGES
				P I	KHADER Maroun Bouharkate	M	27-12-1999	SARLAT-LA-CANEDA			LES CHENES VERTS 24200 SARLAT-LA-CANEDA
				P I	KHADER Nouredine	M	24-06-1961				HLM 62 RUE VINCENT VAN GOGH 24200 SARLAT-LA-CANEDA
				P I	KHADER Wahiba Zarka	F	06-10-1998	SARLAT-LA-CANEDA	BENNIA		13 CITE RODOLPHE MAON 87000 LIMOGES
				P I	SAHRAOUI Zahia	F	30-05-1937			KHADER	CHEZ M KHADER HABIB LES CHAMPS 24200 VITRAC
Sarlat-la-Canéda	CO	21	0ha25a42ca	U	BOLZAN Jacqueline Denise	F	02-11-1950	GOURDON	COMPOZIEUX	AVENUE DU PERIGORD 116 IMP FRANCOIS AUGIERAS 24200 SARLAT-LA-CANEDA	
				N	COMPOZIEUX Alexandra Laurence	F	18-08-1975	SARLAT	LAVERGNE		8B ALL DES NENUPHARS 79100 THOUARS
Sarlat-la-Canéda	CO	22	0ha42a14ca	P	BOUSQUET Marie	F	31-03-1978	PERIGUEUX		704 AV DU PERIGORD 24200 SARLAT-LA-CANEDA	
Sarlat-la-Canéda	CO	23	0ha44a78ca	P	LA COLLINE				417941648	PAR M GARRIGOU PATRICE LE GREZAL 24200 SARLAT-LA-CANEDA	
Sarlat-la-Canéda	CO	27	0ha15a51ca	U	ETABLISSEMENTS Souillac					647180124	257 CHE DES BRUGUES 24200 SARLAT-LA-CANEDA
				N	M S C						491206256
Sarlat-la-Canéda	CO	30	0ha25a22ca	P I	BOUTH Simone	F	13-04-1934	LA CANEDA	CELLERIER		LE GREZAL 24200 SARLAT-LA-CANEDA
				P I	CELLERIER Jean	M	07-12-1929	SAINTE-COLOMBE			
Sarlat-la-Canéda	CO	31	0ha39a02ca	P I	BESSE Fanny Alice Reine	F	18-09-1980	PERIGUEUX	LAUREAU		42 RUE LATASTE 33500 LIBOURNE
				P I	BESSE Francois Paul Maurice	M	27-08-1986	SARLAT-LA-CANEDA			
Sarlat-la-Canéda	CO	32	0ha20a63ca	P	GLORIEUX Jean-Louis	M	30-03-1956	LILLE			361 CHE DES BRUGUES 24200 SARLAT-LA-CANEDA
Sarlat-la-Canéda	CO	33	0ha20a72ca	P	GLORIEUX Jean-Louis	M	30-03-1956	LILLE			361 CHE DES BRUGUES 24200 SARLAT-LA-CANEDA
Sarlat-la-Canéda	CO	34	0ha05a31ca	P	GLORIEUX Jean-Louis	M	30-03-1956	LILLE			361 CHE DES BRUGUES 24200 SARLAT-LA-CANEDA
Sarlat-la-Canéda	CO	36	0ha20a43ca	P I	SCHLEGEL Marie Helene	F	27-08-1949	TOULOUSE	SOUILLAC		12 BD HENRI ARLET 24200 SARLAT-LA-CANEDA
				P I	SOUILLAC Bernard	M	13-03-1942	SARLAT-LA-CANEDA			

LISTE DES PARCELLES INCLUSES DANS LE PERIMETRE DE PROTECTION RAPPROCHEE (PPR)

Parcelles				Droits de propriété	Propriétaires					
Nom commune	Section	N°	Contenance		Nom	Sexe	Date de naissance	Lieu de naissance	Nom conjoint ou n° SIREN	Adresse
Sarlat-la-Canéda	CO	45	0ha05a33ca	P I	MAUDHUY Karine Sylvia	F	06-09-1972	LIVRY-GARGAN		14 IMP DE NAUDISSOU 24200 SARLAT-LA-CANEDA
				P I	PLU Laurent Michel	M	20-11-1969	FONTENAY AUX ROSES		168 RUE DES ROISSYS 92320 CHATILLON
Sarlat-la-Canéda	CO	48	0ha16a09ca	U I	COUDERC Arlette	F	26-07-1937	SARLAT-LA-CANEDA	LAROCHE	NAUDISSOU 24200 SARLAT-LA-CANEDA
				N	LAROCHE Catherine Michele	F	17-10-1957	SARLAT-LA-CANEDA		3 CHE DES SABLES 24200 SARLAT-LA-CANEDA
				U I	LAROCHE Michel	M	21-10-1933	SARLAT-LA-CANEDA		NAUDISSOU 24200 SARLAT-LA-CANEDA
Sarlat-la-Canéda	CO	49	0ha10a89ca	P	LAROCHE Catherine Michele	F	17-10-1957	SARLAT-LA-CANEDA		3 CHE DES SABLES 24200 SARLAT-LA-CANEDA
Sarlat-la-Canéda	CO	51	0ha16a97ca	P I	AUBOURG Gilles	M	04-12-1974	LAOS		75 CHE DES BRUGUES 24200 SARLAT-LA-CANEDA
				P I	INDERGAND Jessica Gisele Madeleine	F	02-12-1976	CHARTRES	AUBOURG	75 CHE DES BRUGUES 24200 SARLAT-LA-CANEDA
Sarlat-la-Canéda	CO	52	0ha21a14ca	P	LIBARRE Therese Marie-Jeanne Estelle	F	15-02-1953	AUBVILLERS		91 CHE DES BRUGUES 24200 SARLAT-LA-CANEDA
Sarlat-la-Canéda	CO	53	0ha15a01ca	P	FABRE Laurence	F	10-05-1960	SARLAT-LA-CANEDA		711 CHE DES BRUGUES 24200 SARLAT-LA-CANEDA
Sarlat-la-Canéda	CO	54	0ha19a09ca	P	SARLAT Distribution				384605648	CENTRE LECLERC CHE DES SABLES 24200 SARLAT-LA-CANEDA
Sarlat-la-Canéda	CO	56	0ha27a83ca	P	SCI Du Bois De Lardonet				342844453	24590 SAINT-GENIES
Sarlat-la-Canéda	CO	59	0ha11a76ca	P	LAREQUIE Christian Pierre	M	09-08-1949	SARLAT-LA-CANEDA		135 CHE DES BRUGUES 24200 SARLAT-LA-CANEDA
Sarlat-la-Canéda	CO	61	0ha42a60ca	P	LE PETIT Moulin				431630276	LE MOULINAL 24220 SAINT-CYPRIEN
Sarlat-la-Canéda	CO	62	0ha62a08ca	P	LE PETIT Moulin				431630276	LE MOULINAL 24220 SAINT-CYPRIEN
Sarlat-la-Canéda	CO	63	0ha00a05ca	P	LE PETIT Moulin				431630276	LE MOULINAL 24220 SAINT-CYPRIEN
Sarlat-la-Canéda	CO	64	0ha03a96ca	R	SARL Agri				344393780	57 CHE DES BRUGUES 24200 SARLAT-LA-CANEDA
				B	SCI Du Bois De Lardonet				U14804143	CHEZ FOURCADE M LE BOURG 24590 SAINT-GENIES
Sarlat-la-Canéda	CO	65	0ha89a97ca	P	SCI Du Bois De Lardonet				U14804143	CHEZ FOURCADE M LE BOURG 24590 SAINT-GENIES
Sarlat-la-Canéda	CO	67	0ha02a67ca	P	ANDSHACEDA				900151747	171 CHE DES BRUGUES 24200 SARLAT-LA-CANEDA
Sarlat-la-Canéda	CO	69	0ha13a39ca	P	ANDSHACEDA				900151747	171 CHE DES BRUGUES 24200 SARLAT-LA-CANEDA
Sarlat-la-Canéda	CO	70	1ha83a61ca	P	DEPARTEMENT De La Dordogne				222400012	HOTEL DU DEPARTEMENT 2 RUE PAUL LOUIS COURIER 24000 PERIGUEUX
Sarlat-la-Canéda	CO	74	0ha73a02ca	P	MONIER Gyslaine Paule	F	02-09-1958	SARLAT-LA-CANEDA	COUTREAU	350 CHE DES BRUGUES 24200 SARLAT-LA-CANEDA
Sarlat-la-Canéda	CO	75	3ha06a85ca	U I	SCHLEGEL Marie Helene	F	27-08-1949	TOULOUSE	SOUILLAC	12 BD HENRI ARLET 24200 SARLAT-LA-CANEDA
				U I	SOUILLAC Bernard	M	13-03-1942	SARLAT-LA-CANEDA		12 BD HENRI ARLET 24200 SARLAT-LA-CANEDA
				N	SOUILLAC Christine Laure	F	26-10-1977	TOULOUSE		13 RTE DES FOUNELLES 88530 LA FORGE
Sarlat-la-Canéda	CO	76	0ha48a48ca	P I	SCHLEGEL Marie Helene	F	27-08-1949	TOULOUSE	SOUILLAC	12 BD HENRI ARLET 24200 SARLAT-LA-CANEDA
				P I	SOUILLAC Bernard	M	13-03-1942	SARLAT-LA-CANEDA		12 BD HENRI ARLET 24200 SARLAT-LA-CANEDA
Sarlat-la-Canéda	CO	78	0ha06a00ca	P I	COMBE Monique Marie-jeanne Cornелиe	F	27-02-1951	SAINT-POL-SUR-MER	VANDENABELLE	9 IMP DE NAUDISSOU 24200 SARLAT-LA-CANEDA
				P I	VANDENABELLE Yves Claude Paul	M	31-03-1950	SAINT-POL-SUR-MER		9 IMP DE NAUDISSOU 24200 SARLAT-LA-CANEDA
Sarlat-la-Canéda	CO	79	0ha13a60ca	P I	COSTA Luis Hipolito	M	14-12-1933	PORTUGAL(VALPACOS)		TUTEUR MME CROUZILLE MARIE JOS MANEYRAL 24200 PROISSANS
				P I	LOPES Ramadas Elisa	F	20-07-1933	SAO JOAO DA CORVEIRA	COSTA	32 LE SABLOU 24200 SARLAT-LA-CANEDA
Sarlat-la-Canéda	CO	80	0ha25a42ca	P C	CONSORT Valen	M	13-08-1946	CALVIAC EN PERIGORD		BRIAT BAGATELLE 33220 FOUQUEYROLLES
Sarlat-la-Canéda	CO	81	0ha15a91ca	P	FLORENTY Muriel Michelle	F	19-04-1968	CAHORS	VIALES	LE GREZAL 3 CHE DES SABLES 24200 SARLAT-LA-CANEDA
Sarlat-la-Canéda	CO	82	0ha42a04ca	P	CONSORT Valen	M	13-08-1946	CALVIAC EN PERIGORD		BRIAT BAGATELLE 33220 FOUQUEYROLLES
Sarlat-la-Canéda	CO	83	0ha03a84ca	P I	MAUDHUY Karine Sylvia	F	06-09-1972	LIVRY-GARGAN		14 IMP DE NAUDISSOU 24200 SARLAT-LA-CANEDA
				P I	PLU Laurent Michel	M	20-11-1969	FONTENAY AUX ROSES		168 RUE DES ROISSYS 92320 CHATILLON
Sarlat-la-Canéda	CO	84	0ha09a68ca	P I	DEGUILHEM Josette Marie Jeanne	F	17-06-1948	SARLAT-LA-CANEDA	LEMONNIER	18 IMP DE NAUDISSOU 24200 SARLAT-LA-CANEDA
				P I	LEMONNIER Daniel Jean-Louis	M	09-06-1947	CANEDA		18 IMP DE NAUDISSOU 24200 SARLAT-LA-CANEDA
Sarlat-la-Canéda	CO	85	0ha01a19ca	P	CELLERIER Jean	M	07-12-1929	SAINTE-COLOMBE		567 CHE DES BRUGUES 24200 SARLAT-LA-CANEDA

LISTE DES PARCELLES INCLUSES DANS LE PERIMETRE DE PROTECTION RAPPROCHEE (PPR)

Parcelles				Droits de propriété	Propriétaires						
Nom commune	Section	N°	Contenance		Nom	Sexe	Date de naissance	Lieu de naissance	Nom conjoint ou n° SIREN	Adresse	
Sarlat-la-Canéda	CO	87	0ha00a13ca	P	DEPARTEMENT De La Dordogne				222400012	HOTEL DU DEPARTEMENT 2 RUE PAUL LOUIS COURIER 24000 PERIGUEUX	
Sarlat-la-Canéda	CO	89	0ha00a54ca	P	COUDERC Arlette	F	26-07-1937	SARLAT-LA-CANEDA	LAROCHE	NAUDISSOU 24200 SARLAT-LA-CANEDA	
Sarlat-la-Canéda	CO	90	0ha20a52ca	P I	BESSE Henry	M	01-09-1926	SARLAT-LA-CANEDA		2 RTE DE L ABBE BREUIL 24200 SARLAT-LA-CANEDA	
				U	BESSE Josiane	F	23-04-1951	CASTELNAUD LA CHAPELLE		3 CHEMIN DES SABLES CHE DES SABLES 24200 SARLAT-LA-CANEDA	
				P I	BESSE Monique Jeanne	F	24-06-1952	SARLAT-LA-CANEDA		3 CHE DES SABLES 24200 SARLAT-LA-CANEDA	
				N	BESSE Rachel	F	23-11-1985	SARLAT-LA-CANEDA		20 IMP DU DOCTEUR CALMETTE 42100 SAINT-ETIENNE	
Sarlat-la-Canéda	CO	91	0ha07a24ca	P	SCI Du Bois De Lardonet			342844453	PAR M FOURCADE PATRICE CROIX DE LA BORIE 24590 SAINT-GENIES		
Sarlat-la-Canéda	CO	92	0ha10a55ca	P	SCI Du Bois De Lardonet			342844453	24590 SAINT-GENIES		
Sarlat-la-Canéda	CO	94	0ha00a25ca	P I	SCHLEGEL Marie Helene	F	27-08-1949	TOULOUSE	SOUILLAC	12 BD HENRI ARLET 24200 SARLAT-LA-CANEDA	
				P I	SOUILLAC Bernard	M	13-03-1942	SARLAT-LA-CANEDA		12 BD HENRI ARLET 24200 SARLAT-LA-CANEDA	
Sarlat-la-Canéda	CO	95	0ha39a03ca	P I	SCHLEGEL Marie Helene	F	27-08-1949	TOULOUSE	SOUILLAC	12 BD HENRI ARLET 24200 SARLAT-LA-CANEDA	
				P I	SOUILLAC Bernard	M	13-03-1942	SARLAT-LA-CANEDA		12 BD HENRI ARLET 24200 SARLAT-LA-CANEDA	
Sarlat-la-Canéda	CO	96	0ha18a04ca	N	LABRUNIE Valerie	F	06-12-1972	SARLAT-LA-CANEDA	MENARDIE	LE BOURG 24250 SAINT MARTIAL DE NABIRAT	
				U I	LABRUNIE Yves Michel	M	08-09-1940	DOMME		2 IMP DE NAUDISSOU 24200 SARLAT-LA-CANEDA	
				U I	SOUEIX Anick Jeannine Michele	F	14-03-1945	LUSSAC LES CHATEAUX	LABRUNIE	2 IMP DE NAUDISSOU 24200 SARLAT-LA-CANEDA	
Sarlat-la-Canéda	CO	98	0ha16a35ca	P I	NEBOUT Mireille Ginette	F	01-11-1950	ST VINCENT DE COSSE	PIGNAC	6 IMP DE NAUDISSOU 24200 SARLAT-LA-CANEDA	
				P I	PIGNAC Jean-Louis	M	21-09-1946	COLAYRAC ST CIRCO		6 IMP DE NAUDISSOU 24200 SARLAT-LA-CANEDA	
Sarlat-la-Canéda	CO	100	0ha07a42ca	P	AVENIR				392506895	C O MR ESCLAFER SERGE 14 PL MARGUERITE DURAS 24200 SARLAT-LA-CANEDA	
Sarlat-la-Canéda	CO	102	0ha06a61ca	P	FOUCAULT Ghislaine Beatrice Chantal	F	09-06-1955	LE MANS		10 IMP DE NAUDISSOU 24200 SARLAT-LA-CANEDA	
Sarlat-la-Canéda	CO	104	0ha07a98ca	P	FOURCHE Elodie	F	06-03-1977	BORDEAUX		12 IMP DE NAUDISSOU 24200 SARLAT-LA-CANEDA	
Sarlat-la-Canéda	CO	106	0ha04a80ca	P I	DEGUILHEM Josette Marie Jeanne	F	17-06-1948	SARLAT-LA-CANEDA	LEMONNIER	18 IMP DE NAUDISSOU 24200 SARLAT-LA-CANEDA	
				P I	LEMONNIER Daniel Jean-Louis	M	09-06-1947	CANEDA		18 IMP DE NAUDISSOU 24200 SARLAT-LA-CANEDA	
Sarlat-la-Canéda	CO	108	0ha18a14ca	P I	BASQUIN Daniel	M	23-05-1948	FONTAINE-AU-PIRE		11 IMP DE NAUDISSOU 24200 SARLAT-LA-CANEDA	
				P I	COUTURIER Maryse Therese Berthe Louise	F	07-09-1951	BEAUVOIS-EN-CAMBRESIS	BASQUIN	11 IMP DE NAUDISSOU 24200 SARLAT-LA-CANEDA	
Sarlat-la-Canéda	CO	110	0ha28a29ca	U I	BELIS Nicole	F	11-03-1955	JONZAC	GIRARD	7 IMP DE NAUDISSOU 24200 SARLAT-LA-CANEDA	
				U I	GIRARD Christian Jean-Pierre	M	11-01-1957	JONZAC		7 IMP DE NAUDISSOU 24200 SARLAT-LA-CANEDA	
				N	GIRARD Clement Edgard Michel	M	28-02-1991	BERGERAC		BAT A ETG 2 A23 89 RUE ABBE LEMIRE 92600 ASNIERES-SUR-SEINE	
Sarlat-la-Canéda	CO	114	0ha07a34ca	U I	COUDERC Arlette	F	26-07-1937	SARLAT-LA-CANEDA	LAROCHE	NAUDISSOU 24200 SARLAT-LA-CANEDA	
				N	LAROCHE Catherine Michele	F	17-10-1957	SARLAT-LA-CANEDA		3 CHE DES SABLES 24200 SARLAT-LA-CANEDA	
				U I	LAROCHE Michel	M	21-10-1933	SARLAT-LA-CANEDA		NAUDISSOU 24200 SARLAT-LA-CANEDA	
Sarlat-la-Canéda	CO	115	0ha00a51ca	P	LAROCHE Catherine Michele	F	17-10-1957	SARLAT-LA-CANEDA		3 CHE DES SABLES 24200 SARLAT-LA-CANEDA	
Sarlat-la-Canéda	CO	116	3ha23a34ca	P	SCI Naudissou				842407421	8 RUE LOUIS ROUQUIER 92300 LEVALLOIS PERRET	
Sarlat-la-Canéda	CO	117	0ha02a36ca	U	ETABLISSEMENTS Souillac					647180124	257 CHE DES BRUGUES 24200 SARLAT-LA-CANEDA
				N I	SCHLEGEL Marie Helene	F	27-08-1949	TOULOUSE	SOUILLAC		12 BD HENRI ARLET 24200 SARLAT-LA-CANEDA
				N I	SOUILLAC Bernard	M	13-03-1942	SARLAT-LA-CANEDA		12 BD HENRI ARLET 24200 SARLAT-LA-CANEDA	
Sarlat-la-Canéda	CO	118	0ha15a45ca	P I	BRACHET Angelique Nadege	F	24-04-1977	PERIGUEUX		5 IMP DE NAUDISSOU 24200 SARLAT-LA-CANEDA	
				P I	MAZIERES Sebastien Francois Albert	M	04-08-1972	LIMOGES		5 IMP DE NAUDISSOU 24200 SARLAT-LA-CANEDA	

LISTE DES PARCELLES INCLUSES DANS LE PERIMETRE DE PROTECTION RAPPROCHEE (PPR)

Parcelles				Droits de propriété	Propriétaires					
Nom commune	Section	N°	Contenance		Nom	Sexe	Date de naissance	Lieu de naissance	Nom conjoint ou n° SIREN	Adresse
Sarlat-la-Canéda	CO	119	0ha14a68ca	P I	BRACHET Angelique Nadege	F	24-04-1977	PERIGUEUX		5 IMP DE NAUDISSOU 24200 SARLAT-LA-CANEDA
				P I	MAZIERES Sebastien Francois Albert	M	04-08-1972	LIMOGES		5 IMP DE NAUDISSOU 24200 SARLAT-LA-CANEDA
Sarlat-la-Canéda	CO	120	0ha03a41ca	P	DEPARTEMENT De La Dordogne				222400012	HOTEL DU DEPARTEMENT 2 RUE PAUL LOUIS COURIER 24000 PERIGUEUX
Sarlat-la-Canéda	CO	121	0ha05a46ca	P	DEPARTEMENT De La Dordogne				222400012	HOTEL DU DEPARTEMENT 2 RUE PAUL LOUIS COURIER 24000 PERIGUEUX
Sarlat-la-Canéda	CO	122	0ha04a17ca	P	DEPARTEMENT De La Dordogne				222400012	HOTEL DU DEPARTEMENT 2 RUE PAUL LOUIS COURIER 24000 PERIGUEUX
Sarlat-la-Canéda	CO	123	0ha00a79ca	P	DEPARTEMENT De La Dordogne				222400012	HOTEL DU DEPARTEMENT 2 RUE PAUL LOUIS COURIER 24000 PERIGUEUX
Sarlat-la-Canéda	CO	124	0ha06a83ca	P	DEPARTEMENT De La Dordogne				222400012	HOTEL DU DEPARTEMENT 2 RUE PAUL LOUIS COURIER 24000 PERIGUEUX
Sarlat-la-Canéda	CO	125	0ha27a52ca	P	DEPARTEMENT De La Dordogne				222400012	HOTEL DU DEPARTEMENT 2 RUE PAUL LOUIS COURIER 24000 PERIGUEUX
Sarlat-la-Canéda	CO	126	0ha37a20ca	U I	SCHLEGEL Marie Helene	F	27-08-1949	TOULOUSE	SOUILLAC	12 BD HENRI ARLET 24200 SARLAT-LA-CANEDA
				U I	SOUILLAC Bernard	M	13-03-1942	SARLAT-LA-CANEDA		12 BD HENRI ARLET 24200 SARLAT-LA-CANEDA
				N	SOUILLAC Christine Laure	F	26-10-1977	TOULOUSE		13 RTE DES FOUNELLES 88530 LA FORGE
Sarlat-la-Canéda	CO	127	0ha06a77ca	P	MONIER Gyslaine Paule	F	02-09-1958	SARLAT-LA-CANEDA	COUTREAU	350 CHE DES BRUGUES 24200 SARLAT-LA-CANEDA
Sarlat-la-Canéda	CO	128	0ha04a28ca	P	MONIER Gyslaine Paule	F	02-09-1958	SARLAT-LA-CANEDA	COUTREAU	350 CHE DES BRUGUES 24200 SARLAT-LA-CANEDA
Sarlat-la-Canéda	CO	129	0ha55a51ca	P	MONIER Gyslaine Paule	F	02-09-1958	SARLAT-LA-CANEDA	COUTREAU	350 CHE DES BRUGUES 24200 SARLAT-LA-CANEDA
Sarlat-la-Canéda	CO	130	0ha76a21ca	P	MONIER Gyslaine Paule	F	02-09-1958	SARLAT-LA-CANEDA	COUTREAU	350 CHE DES BRUGUES 24200 SARLAT-LA-CANEDA
Sarlat-la-Canéda	CO	131	0ha11a49ca	U I	SCHLEGEL Marie Helene	F	27-08-1949	TOULOUSE	SOUILLAC	12 BD HENRI ARLET 24200 SARLAT-LA-CANEDA
				U I	SOUILLAC Bernard	M	13-03-1942	SARLAT-LA-CANEDA		12 BD HENRI ARLET 24200 SARLAT-LA-CANEDA
				N	SOUILLAC Christine Laure	F	26-10-1977	TOULOUSE		13 RTE DES FOUNELLES 88530 LA FORGE
Sarlat-la-Canéda	CP	1	5ha78a39ca	P	FABRE Laurence	F	10-05-1960	SARLAT-LA-CANEDA		711 CHE DES BRUGUES 24200 SARLAT-LA-CANEDA
Sarlat-la-Canéda	CP	4	0ha59a49ca	P	LA COLLINE				417941648	GERANT M GARRIGOU PATRICE - LE GREZAL 24200 SARLAT-LA-CANEDA
Sarlat-la-Canéda	CP	6	0ha30a04ca	P	STE Bois De Bontemps				U25180811	CHEZ DURAND JC PECHIBRAL 24200 VITRAC
Sarlat-la-Canéda	CP	7	0ha30a41ca	U I	MARCILLOU Gilberte	F	28-06-1946	VILLAC	NOUET	PECH SAINT MARTIN 24370 PECHS-DE-L'ESPERANCE
				U I	NOUET Georges Robert	M	14-07-1946	BORREZE		PECH SAINT MARTIN 24370 PECHS-DE-L'ESPERANCE
				N I	NOUET Karine	F	14-03-1981	BRIVE LA GAILLARDE		LE BOUTEILLER 24590 BORREZE
				N I	NOUET Patricia	F	13-07-1975	BRIVE LA GAILLARDE		PECH SAINT MARTIN 24370 PECHS-DE-L'ESPERANCE
Sarlat-la-Canéda	CP	8	0ha25a30ca	P	SARLI				503085672	LES GARENNES 24750 TRELISSAC
Sarlat-la-Canéda	CP	9	0ha19a48ca	P	MERCHADOU Michel	M	17-12-1937	LA CANEDA		LA MAISON BLANCHE 24200 SARLAT-LA-CANEDA
Sarlat-la-Canéda	CP	10	0ha21a98ca	P	MONIER Gyslaine Paule	F	02-09-1958	SARLAT-LA-CANEDA	COUTREAU	350 CHE DES BRUGUES 24200 SARLAT-LA-CANEDA
Sarlat-la-Canéda	CP	13	0ha77a35ca	P I	DAMIAN Sabrina Evelyne Elisabeth	F	13-09-1975	TOULOUSE		BOIS DE BONTEMPS 24200 SARLAT-LA-CANEDA
				P I	MERCIER Jerome Antony	M	26-01-1972	BORDEAUX		BOIS DE BONTEMPS 24200 SARLAT-LA-CANEDA
Sarlat-la-Canéda	CP	16	0ha09a76ca	P	STE Bois De Bontemps				U25180811	CHEZ DURAND JC PECHIBRAL 24200 VITRAC
Sarlat-la-Canéda	CP	17	0ha00a50ca	P I	POUCAN Elisabeth Jeanne	F	30-12-1963	HARDRICOURT	SALVIGNOL	1405 CHE DES BRUGUES 24200 SARLAT-LA-CANEDA
				P I	SALVIGNOL Jean-Paul	M	25-09-1961	CASTRES		1405 CHE DES BRUGUES 24200 SARLAT-LA-CANEDA
Sarlat-la-Canéda	CP	18	0ha20a00ca	P I	POUCAN Elisabeth Jeanne	F	30-12-1963	HARDRICOURT	SALVIGNOL	1405 CHE DES BRUGUES 24200 SARLAT-LA-CANEDA
				P I	SALVIGNOL Jean-Paul	M	25-09-1961	CASTRES		1405 CHE DES BRUGUES 24200 SARLAT-LA-CANEDA
Sarlat-la-Canéda	CP	19	0ha00a66ca	P	MIORI Jean-Philippe Frederic	M	28-07-1963	SARLAT-LA-CANEDA		1347 CHE DES BRUGUES 24200 SARLAT-LA-CANEDA
Sarlat-la-Canéda	CP	20	0ha30a00ca	P	MIORI Jean-Philippe Frederic	M	28-07-1963	SARLAT-LA-CANEDA		1347 CHE DES BRUGUES 24200 SARLAT-LA-CANEDA
Sarlat-la-Canéda	CP	22	0ha69a86ca	P	MIORI Jean-Philippe Frederic	M	28-07-1963	SARLAT-LA-CANEDA		1347 CHE DES BRUGUES 24200 SARLAT-LA-CANEDA

LISTE DES PARCELLES INCLUSES DANS LE PERIMETRE DE PROTECTION RAPPROCHEE (PPR)

Parcelles				Droits de propriété	Propriétaires					
Nom commune	Section	N°	Contenance		Nom	Sexe	Date de naissance	Lieu de naissance	Nom conjoint ou n° SIREN	Adresse
Sarlat-la-Canéda	CP	23	0ha00a03ca	P	MIORI Jean-Philippe Frederic	M	28-07-1963	SARLAT-LA-CANEDA		1347 CHE DES BRUGUES 24200 SARLAT-LA-CANEDA
Sarlat-la-Canéda	CP	27	1ha56a78ca	P	MERCHADOU Sylvie	F	07-04-1970	SARLAT-LA-CANEDA		1149 CHE DES BRUGUES 24200 SARLAT-LA-CANEDA
Sarlat-la-Canéda	CP	29	0ha59a65ca	P	MALGOUYAT Sabine	F	05-08-1967	SARLAT-LA-CANEDA	LENOIR	4 ROUTE DES CHABASSIERAS 87590 SAINT-JUST-LE-MARTEL
Sarlat-la-Canéda	CP	30	0ha20a12ca	P	MERCHADOU Sylvie	F	07-04-1970	SARLAT-LA-CANEDA		1149 CHE DES BRUGUES 24200 SARLAT-LA-CANEDA
Sarlat-la-Canéda	CP	34	0ha03a10ca	P	DE SOLEILLANE				381908748	MME MAURY BERNADETTE LA MAISON BLANCHE 24200 SARLAT-LA-CANEDA
Sarlat-la-Canéda	CP	36	0ha38a30ca	P	DEPARTEMENT De La Dordogne				222400012	HOTEL DU DEPARTEMENT 2 RUE PAUL LOUIS COURIER 24000 PERIGUEUX
Sarlat-la-Canéda	CP	37	0ha02a14ca	P	BOIS De Bontemps				351990510	BOIS DE BONTEMPS 24200 SARLAT-LA-CANEDA
Sarlat-la-Canéda	CP	38	0ha69a92ca	P	SYNDICAT Mixte Promenade Perigord Quercy Voies Vertes Et Veloroutes				252405279	PAR M LEONARD(HOTEL DE VILLE) 24200 SARLAT-LA-CANEDA
Sarlat-la-Canéda	CP	39	0ha02a62ca	P	MERCHADOU Martine	F	16-04-1965	SARLAT-LA-CANEDA		185 CHE DE LA CAYREDE 46230 LALBENQUE
Sarlat-la-Canéda	CP	40	0ha20a00ca	P I	DEMARTHON Eric	M	19-01-1973	ST YRIEIX LA PERCHE		1005 CHE DES BRUGUES 24200 SARLAT-LA-CANEDA
				P I	RODRIGUES Elisabeth	F	10-06-1976	SARLAT-LA-CANEDA		1005 CHE DES BRUGUES 24200 SARLAT-LA-CANEDA
Sarlat-la-Canéda	CP	41	0ha20a00ca	P I	DEMARTHON Eric	M	19-01-1973	ST YRIEIX LA PERCHE		1005 CHE DES BRUGUES 24200 SARLAT-LA-CANEDA
				P I	RODRIGUES Elisabeth	F	10-06-1976	SARLAT-LA-CANEDA		1005 CHE DES BRUGUES 24200 SARLAT-LA-CANEDA
Sarlat-la-Canéda	CP	42	0ha01a92ca	P	MERCHADOU Martine	F	16-04-1965	SARLAT-LA-CANEDA		185 CHE DE LA CAYREDE 46230 LALBENQUE
Sarlat-la-Canéda	CP	43	0ha73a84ca	P	MERCHADOU Martine	F	16-04-1965	SARLAT-LA-CANEDA		185 CHE DE LA CAYREDE 46230 LALBENQUE
Sarlat-la-Canéda	CP	44	0ha11a66ca	P	MERCHADOU David Alexandre	M	05-02-1988	SARLAT-LA-CANEDA		LA MAISON BLANCHE 24200 SARLAT-LA-CANEDA
Sarlat-la-Canéda	CP	45	0ha23a63ca	U	MERCHADOU Michel	M	17-12-1937	LA CANEDA		LA MAISON BLANCHE 24200 SARLAT-LA-CANEDA
				N	MERCHADOU Regis	M	06-06-1966	SARLAT-LA-CANEDA		MOBILHOME RTE DES PECHS 24200 SARLAT-LA-CANEDA
Sarlat-la-Canéda	CP	46	1ha10a62ca	U	MERCHADOU Michel	M	17-12-1937	LA CANEDA		LA MAISON BLANCHE 24200 SARLAT-LA-CANEDA
				N	MERCHADOU Regis	M	06-06-1966	SARLAT-LA-CANEDA		MOBILHOME RTE DES PECHS 24200 SARLAT-LA-CANEDA
Sarlat-la-Canéda	CP	47	0ha24a68ca	P	MERCHADOU David Alexandre	M	05-02-1988	SARLAT-LA-CANEDA		LA MAISON BLANCHE 24200 SARLAT-LA-CANEDA
Sarlat-la-Canéda	CP	48	0ha40a56ca	P	LA COLLINE				417941648	GERANT M GARRIGOU PATRICE LE GREZAL 24200 SARLAT-LA-CANEDA
Sarlat-la-Canéda	CP	49	0ha41a28ca	P	GARIMO				483327094	RTE DE SALVIAC 46300 GOURDON
Sarlat-la-Canéda	CP	51	0ha40a12ca	P	BOIS De Bontemps				351990510	BOIS DE BONTEMPS 24200 SARLAT-LA-CANEDA
Sarlat-la-Canéda	CP	52	0ha56a82ca	P I	PHILIP Dominique	M	01-07-1955	PERIGUEUX		RTE DES PRESSES LA VACHE 24200 SARLAT-LA-CANEDA
				P I	PHILIP Marielle Annie Andrea	F	03-09-1987	TESTE		43 RUE ANDRE LESCA 33260 LA TESTE DE BUCH
Sarlat-la-Canéda	CP	53	0ha45a72ca	P	MITREA Ionel	M	17-04-1985	ROUMANIE(TECUCI)		CHEMIN DES BRUGUES BOIS DE BO AV DU PERIGORD 24200 SARLAT-LA-CANEDA
Sarlat-la-Canéda	CP	54	1ha33a66ca	P I	PHILIP Dominique	M	01-07-1955	PERIGUEUX		RTE DES PRESSES LA VACHE 24200 SARLAT-LA-CANEDA
				P I	PHILIP Marielle Annie Andrea	F	03-09-1987	TESTE		43 RUE ANDRE LESCA 33260 LA TESTE DE BUCH
Sarlat-la-Canéda	CP	55	1ha35a43ca	P I	PHILIP Dominique	M	01-07-1955	PERIGUEUX		RTE DES PRESSES LA VACHE 24200 SARLAT-LA-CANEDA
				P I	PHILIP Marielle Annie Andrea	F	03-09-1987	TESTE		43 RUE ANDRE LESCA 33260 LA TESTE DE BUCH
Sarlat-la-Canéda	CP	56	1ha65a15ca	P	MERCHADOU Pascal	M	11-07-1974	SARLAT-LA-CANEDA		1092 CHE DES BRUGUES 24200 SARLAT-LA-CANEDA
Sarlat-la-Canéda	CP	57	0ha11a85ca	P	MERCHADOU Pascal	M	11-07-1974	SARLAT-LA-CANEDA		1092 CHE DES BRUGUES 24200 SARLAT-LA-CANEDA
Sarlat-la-Canéda	CP	58	0ha08a03ca	P I	CHAMBOT Fabien	M	11-04-1987	SARLAT-LA-CANEDA		RUE CDT COUSTEAU 203 IMP LOU BERL 24200 SARLAT-LA-CANEDA
				P I	DUSSOUS Aurore	F	10-06-1986	PERIGUEUX		RUE CDT COUSTEAU 203 IMP LOU BERL 24200 SARLAT-LA-CANEDA

LISTE DES PARCELLES INCLUSES DANS LE PERIMETRE DE PROTECTION RAPPROCHEE (PPR)

Parcelles				Droits de propriété	Propriétaires					
Nom commune	Section	N°	Contenance		Nom	Sexe	Date de naissance	Lieu de naissance	Nom conjoint ou n° SIREN	Adresse
Sarlat-la-Canéda	CP	59	0ha01a51ca	P	MERCHADOU Pascal	M	11-07-1974	SARLAT-LA-CANEDA		1092 CHE DES BRUGUES 24200 SARLAT-LA-CANEDA
Sarlat-la-Canéda	CR	1	0ha48a55ca	P I	MAGNANOU Bernadette	F	07-06-1948	SAINT-GENIES	MAURY	18 AV DU GENERAL LECLERC 24200 SARLAT-LA-CANEDA
				P I	MAURY Michel Raymond	M	12-04-1946	CARLUX		18 AV DU GENERAL LECLERC 24200 SARLAT-LA-CANEDA
Sarlat-la-Canéda	CR	2	0ha27a04ca	P	LABROT Annie Leonie Sylvie	F	10-08-1952	CARSAC-AILLAC	MIGNON	1483 CHE DES BRUGUES 24200 SARLAT-LA-CANEDA
Sarlat-la-Canéda	CR	3	0ha15a24ca	P	EMONIN Michele Andree Marie	F	30-01-1943	PONTARLIER	DELPECH	1491 CHE DES BRUGUES 24200 SARLAT-LA-CANEDA
Sarlat-la-Canéda	CR	5	1ha50a93ca	P	SYNDICAT Mixte Promenade Perigord Quercy Voies Vertes Et Veloroutes				252405279	PAR M LEONARD(HOTEL DE VILLE) 24200 SARLAT-LA-CANEDA
Sarlat-la-Canéda	CR	11	0ha02a84ca	P I	MARTENS Didier Thierry	M	09-04-1961	MALAKOFF		BOIS DE BONTEMPS 24200 SARLAT-LA-CANEDA
				P I	ROUELLAND Valerie	F	06-06-1967	AURAY	MARTENS	BOIS DE BONTEMPS 24200 SARLAT-LA-CANEDA
Sarlat-la-Canéda	CR	12	0ha21a95ca	P I	MARTENS Didier Thierry	M	09-04-1961	MALAKOFF		BOIS DE BONTEMPS 24200 SARLAT-LA-CANEDA
				P I	ROUELLAND Valerie	F	06-06-1967	AURAY	MARTENS	BOIS DE BONTEMPS 24200 SARLAT-LA-CANEDA
Sarlat-la-Canéda	CR	13	0ha07a74ca	P	NOVATION				811638972	LES AUZIERS RTE DE SOUILLAC 24200 SARLAT-LA-CANEDA
Sarlat-la-Canéda	CR	14	0ha02a30ca	P I	MARTENS Didier Thierry	M	09-04-1961	MALAKOFF		BOIS DE BONTEMPS 24200 SARLAT-LA-CANEDA
				P I	ROUELLAND Valerie	F	06-06-1967	AURAY	MARTENS	BOIS DE BONTEMPS 24200 SARLAT-LA-CANEDA
Sarlat-la-Canéda	CR	15	0ha39a25ca	P	CAMINADE Alain	M	19-07-1962	SARLAT-LA-CANEDA		135 PAS DES MARAICHERS 24200 CARSAC-AILLAC
Sarlat-la-Canéda	CR	17	0ha30a03ca	P	BOUSQUET Simone Mauricette	F	27-12-1941	SALVIAC	SIMON	25 RUE COMMANDANT COUSTEAU 24200 SARLAT-LA-CANEDA
Sarlat-la-Canéda	CR	28	0ha23a78ca	N	LESTERIE Fabrice Lionel	M	13-02-1967	SARLAT		LE BOURG 24200 SAINT-VINCENT-LE-PALUEL
				U I	LESTERIE Hubert Alain Raymond Daniel	M	08-02-1940	LA CANEDA		LA MAISON BLANCHE 13 RUE COMMANDANT COUSTEAU 24200 SARLAT-LA-CANEDA
				U I	ROCHE Gabrielle Yolande Henriette	F	29-07-1941	SAINT-VINCENT-LE-PALUEL	LESTERIE	LA MAISON BLANCHE 13 RUE COMMANDANT COUSTEAU 24200 SARLAT-LA-CANEDA
Sarlat-la-Canéda	CR	29	0ha46a71ca	P I	BESSARD Eliane	F	30-04-1951	SARLAT-LA-CANEDA		11 RUE DU CDT COUSTEAU LA MAISON BLANCHE 24200 SARLAT-LA-CANEDA
				P I	BIGOTTE Alain Gaston Jean	M	15-07-1949	PARIS 17E ARRONDISSEMENT		11 RUE DU CDT COUSTEAU LA MAISON BLANCHE 24200 SARLAT-LA-CANEDA
Sarlat-la-Canéda	CR	30	0ha42a46ca	P	BREL Isabelle Cecile	F	08-02-1968	SARLAT-LA-CANEDA	SEGALARD	166 LAGRENIE 24250 GROLEJAC
Sarlat-la-Canéda	CR	31	0ha21a91ca	P	BOURDET Laurette Arlette	F	20-04-1953	CARSAC-AILLAC	DETRIEUX	LE SUQUET 24200 SARLAT-LA-CANEDA
Sarlat-la-Canéda	CR	32	0ha01a66ca	P I	CAMINADE Alain	M	19-07-1962	SARLAT-LA-CANEDA		135 PAS DES MARAICHERS 24200 CARSAC-AILLAC
				P I	CAMINADE Christian Didier	M	30-04-1952	CARSAC-AILLAC		VIALARD 24200 CARSAC-AILLAC
				P I	CAMINADE Francoise Regine	F	14-05-1957	SARLAT-LA-CANEDA		LES VIGNASSES 24200 SARLAT-LA-CANEDA
				P I	CAMINADE Gerard Serge	M	04-06-1947	CARSAC-AILLAC		LES VIGNASSES 24200 SARLAT-LA-CANEDA
				P I	CAMINADE Jean-Claude	M	16-05-1948	CARSAC-AILLAC		5B RUE COMMANDANT COUSTEAU 24200 SARLAT-LA-CANEDA
				P I	CAMINADE Jean-Luc	M	27-10-1964	SARLAT-LA-CANEDA		1568 CHE DES BRUGUES 24200 SARLAT-LA-CANEDA
				P I	CAMINADE Marie Jose	F	18-12-1955	SARLAT-LA-CANEDA	MUCHERY	LES VIGNASSES 24200 SARLAT-LA-CANEDA
				P I	CAMINADE Marie-Christine	F	20-01-1959	SARLAT-LA-CANEDA		LES VIGNASSES 107 CHE DE GALILEE 24200 SARLAT-LA-CANEDA
				P I	CAMINADE Patrice	M	10-01-1955	SARLAT-LA-CANEDA		VIALARD 24200 CARSAC-AILLAC
				P I	CAMINADE Sylvie	F	29-05-1966	SARLAT-LA-CANEDA		LES HIBISCUS BOIS D AILLAC 24200 SARLAT-LA-CANEDA
				P I	SALABERT Jerome Sebastien	M	24-07-1974	SARLAT-LA-CANEDA		OLIVIER 24200 SAINT-VINCENT-LE-PALUEL
				P I	SALABERT Marylene	F	08-12-1975	SARLAT-LA-CANEDA		CHE DE LA LANDE DU CAMBORD 24200 SARLAT-LA-CANEDA
P I	SALABERT Nicolas	M	01-07-1980	SARLAT-LA-CANEDA		LE MOULIN DE LA LANDE 501 RTE DU PETIT MOULIN 24370 PRATS-DE-CARLUX				

LISTE DES PARCELLES INCLUSES DANS LE PERIMETRE DE PROTECTION RAPPROCHEE (PPR)

Parcelles				Droits de propriété	Propriétaires					
Nom commune	Section	N°	Contenance		Nom	Sexe	Date de naissance	Lieu de naissance	Nom conjoint ou n° SIREN	Adresse
Sarlat-la-Canéda	CR	33	0ha32a68ca	P I	CASSAGNES Jeanne Juliette Justine	F	25-09-1932	GOURDON	RAMES	EHPAD MARCEL CANTELAUBE AV AVENUE DE LA CALPRENEDE 24590 SALIGNAC-EVIGUES
				P I	RAMES Florence Marie	F	02-01-1965	GOURDON	DELMAS	CAMBORD 24200 SARLAT-LA-CANEDA
				P I	RAMES Pierre Marie Georges Paul	M	14-05-1931	CENEVIERES		5 RUE COMMANDANT COUSTEAU 24200 SARLAT-LA-CANEDA
Sarlat-la-Canéda	CR	35	0ha75a77ca	P	CAMINADE Alain	M	19-07-1962	SARLAT-LA-CANEDA		135 PAS DES MARAICHERS 24200 CARSAC-AILLAC
Sarlat-la-Canéda	CR	36	0ha26a31ca	P I	CLEMENT Anne Claudine	F	04-07-1983	VILLENEUVE-SAINT-GEORGES	HETROY	39 RUE ARTHUR CHAUSSY 77390 VERNEUIL-L ETANG
				P I	HETROY Gauthier Daniel Maurice	M	24-07-1986	ABBEVILLE		39 RUE ARTHUR CHAUSSY 77390 VERNEUIL-L ETANG
Sarlat-la-Canéda	CR	37	0ha63a67ca	U	BOYER Jean-Paul	M	14-07-1947	SARLAT-LA-CANEDA		566 RTE DU CAMBORD 24200 CARSAC-AILLAC
				N	BOYER Thierry	M	02-02-1971	SARLAT-LA-CANEDA		LA RAMADE 24200 CARSAC-AILLAC
Sarlat-la-Canéda	CR	41	0ha00a20ca	U I	CAMINADE Jean-Claude	M	16-05-1948	CARSAC-AILLAC		5B RUE COMMANDANT COUSTEAU 24200 SARLAT-LA-CANEDA
				N	CAMINADE Muriel Helene	F	19-09-1974	SARLAT-LA-CANEDA	FRESCALINE	3 RUE DE L'EGLISE 46090 PRADINES
				U I	PECOUYOUL Martine Jeanne	F	09-02-1950	CARLUX	CAMINADE	5B RUE COMMANDANT COUSTEAU 24200 SARLAT-LA-CANEDA
Sarlat-la-Canéda	CR	42	0ha34a69ca	P	DE SOLEILLANE			381908748	MME MAURY BERNADETTE LA MAISON BLANCHE 24200 SARLAT-LA-CANEDA	
Sarlat-la-Canéda	CR	43	0ha00a03ca	P I	DELMAS Laurent Franck	M	20-07-1961	PARIS 14		CAMBORD 24200 SARLAT-LA-CANEDA
				P I	RAMES Florence Marie	F	02-01-1965	GOURDON	DELMAS	CAMBORD 24200 SARLAT-LA-CANEDA
				P I	RAMES Pierre Marie Georges Paul	M	14-05-1931	CENEVIERES		5 RUE COMMANDANT COUSTEAU 24200 SARLAT-LA-CANEDA
Sarlat-la-Canéda	CR	49	0ha01a28ca	P I	CAMINADE Alain	M	19-07-1962	SARLAT-LA-CANEDA		135 PAS DES MARAICHERS 24200 CARSAC-AILLAC
				P I	RAMES Florence Marie	F	02-01-1965	GOURDON	DELMAS	CAMBORD 24200 SARLAT-LA-CANEDA
				P I	RAMES Pierre Marie Georges Paul	M	14-05-1931	CENEVIERES		5 RUE COMMANDANT COUSTEAU 24200 SARLAT-LA-CANEDA
Sarlat-la-Canéda	CR	55	0ha01a60ca	P I	CAMINADE Alain	M	19-07-1962	SARLAT-LA-CANEDA		135 PAS DES MARAICHERS 24200 CARSAC-AILLAC
				P I	CAMINADE Christian Didier	M	30-04-1952	CARSAC-AILLAC		VIALARD 24200 CARSAC-AILLAC
				P I	CAMINADE Françoise Regine	F	14-05-1957	SARLAT-LA-CANEDA		LES VIGNASSES 24200 SARLAT-LA-CANEDA
				P I	CAMINADE Gerard Serge	M	04-06-1947	CARSAC-AILLAC		LES VIGNASSES 24200 SARLAT-LA-CANEDA
				P I	CAMINADE Jean-Claude	M	16-05-1948	CARSAC-AILLAC		5B RUE COMMANDANT COUSTEAU 24200 SARLAT-LA-CANEDA
				P I	CAMINADE Jean-Luc	M	27-10-1964	SARLAT-LA-CANEDA		1568 CHE DES BRUGUES 24200 SARLAT-LA-CANEDA
				P I	CAMINADE Marie Jose	F	18-12-1955	SARLAT-LA-CANEDA	MUCHERY	LES VIGNASSES 24200 SARLAT-LA-CANEDA
				P I	CAMINADE Marie-Christine	F	20-01-1959	SARLAT-LA-CANEDA		LES VIGNASSES 107 CHE DE GALILEE 24200 SARLAT-LA-CANEDA
				P I	CAMINADE Patrice	M	10-01-1955	SARLAT-LA-CANEDA		VIALARD 24200 CARSAC-AILLAC
				P I	CAMINADE Sylvie	F	29-05-1966	SARLAT-LA-CANEDA		LES HIBISCUS BOIS D AILLAC 24200 SARLAT-LA-CANEDA
				P I	SALABERT Jerome Sebastien	M	24-07-1974	SARLAT-LA-CANEDA		OLIVIER 24200 SAINT-VINCENT-LE-PALUEL
				P I	SALABERT Marylene	F	08-12-1975	SARLAT-LA-CANEDA		CHE DE LA LANDE DU CAMBORD 24200 SARLAT-LA-CANEDA
				P I	SALABERT Nicolas	M	01-07-1980	SARLAT-LA-CANEDA		LE MOULIN DE LA LANDE 501 RTE DU PETIT MOULIN 24370 PRATS-DE-CARLUX
Sarlat-la-Canéda	CR	56	0ha01a22ca	U I	CAMINADE Jean-Claude	M	16-05-1948	CARSAC-AILLAC		5B RUE COMMANDANT COUSTEAU 24200 SARLAT-LA-CANEDA
				N	CAMINADE Muriel Helene	F	19-09-1974	SARLAT-LA-CANEDA	FRESCALINE	3 RUE DE L'EGLISE 46090 PRADINES
				U I	PECOUYOUL Martine Jeanne	F	09-02-1950	CARLUX	CAMINADE	5B RUE COMMANDANT COUSTEAU 24200 SARLAT-LA-CANEDA
Sarlat-la-Canéda	CR	57	0ha21a78ca	U I	CAMINADE Jean-Claude	M	16-05-1948	CARSAC-AILLAC		5B RUE COMMANDANT COUSTEAU 24200 SARLAT-LA-CANEDA
				N	CAMINADE Muriel Helene	F	19-09-1974	SARLAT-LA-CANEDA	FRESCALINE	3 RUE DE L'EGLISE 46090 PRADINES
				U I	PECOUYOUL Martine Jeanne	F	09-02-1950	CARLUX	CAMINADE	5B RUE COMMANDANT COUSTEAU 24200 SARLAT-LA-CANEDA
Sarlat-la-Canéda	CR	59	0ha08a30ca	U I	CAMINADE Jean-Claude	M	16-05-1948	CARSAC-AILLAC		5B RUE COMMANDANT COUSTEAU 24200 SARLAT-LA-CANEDA
				N	CAMINADE Muriel Helene	F	19-09-1974	SARLAT-LA-CANEDA	FRESCALINE	3 RUE DE L'EGLISE 46090 PRADINES
				U I	PECOUYOUL Martine Jeanne	F	09-02-1950	CARLUX	CAMINADE	5B RUE COMMANDANT COUSTEAU 24200 SARLAT-LA-CANEDA

LISTE DES PARCELLES INCLUSES DANS LE PERIMETRE DE PROTECTION RAPPROCHEE (PPR)

Parcelles				Droits de propriété	Propriétaires					
Nom commune	Section	N°	Contenance		Nom	Sexe	Date de naissance	Lieu de naissance	Nom conjoint ou n° SIREN	Adresse
Sarlat-la-Canéda	CR	62	0ha13a62ca	P	CAMINADE Jean-Luc	M	27-10-1964	SARLAT-LA-CANEDA		1568 CHE DES BRUGUES 24200 SARLAT-LA-CANEDA
Sarlat-la-Canéda	CR	63	0ha06a85ca	P	CAMINADE Jean-Luc	M	27-10-1964	SARLAT-LA-CANEDA		1568 CHE DES BRUGUES 24200 SARLAT-LA-CANEDA
Sarlat-la-Canéda	CR	65	0ha08a11ca	P I	MARTENS Didier Thierry	M	09-04-1961	MALAKOFF		BOIS DE BONTEMPS 24200 SARLAT-LA-CANEDA
				P I	ROUPELLAND Valerie	F	06-06-1967	AURAY	MARTENS	BOIS DE BONTEMPS 24200 SARLAT-LA-CANEDA
Sarlat-la-Canéda	CR	67	0ha00a99ca	P	SAMM				882577117	RTE DE PECHIBRAL 24200 VITRAC
Sarlat-la-Canéda	CR	68	0ha03a32ca	P I	MARTENS Didier Thierry	M	09-04-1961	MALAKOFF		BOIS DE BONTEMPS 24200 SARLAT-LA-CANEDA
				P I	ROUPELLAND Valerie	F	06-06-1967	AURAY	MARTENS	BOIS DE BONTEMPS 24200 SARLAT-LA-CANEDA
Sarlat-la-Canéda	CR	69	0ha09a20ca	P	SAMM				882577117	RTE DE PECHIBRAL 24200 VITRAC
Sarlat-la-Canéda	CR	70	0ha13a81ca	P I	MARTENS Didier Thierry	M	09-04-1961	MALAKOFF		BOIS DE BONTEMPS 24200 SARLAT-LA-CANEDA
				P I	ROUPELLAND Valerie	F	06-06-1967	AURAY	MARTENS	BOIS DE BONTEMPS 24200 SARLAT-LA-CANEDA
Sarlat-la-Canéda	CR	71	0ha29a59ca	P I	DELMAS Laurent Franck	M	20-07-1961	PARIS 14		CAMBORD 24200 SARLAT-LA-CANEDA
				P I	RAMES Florence Marie	F	02-01-1965	GOURDON	DELMAS	CAMBORD 24200 SARLAT-LA-CANEDA
Sarlat-la-Canéda	CR	73	0ha03a90ca	P	CAMINADE Jean-Luc	M	27-10-1964	SARLAT-LA-CANEDA		1568 CHE DES BRUGUES 24200 SARLAT-LA-CANEDA
Sarlat-la-Canéda	CR	74	0ha15a00ca	P	LAMBRY Charles Yannick	M	25-07-1956	LARZAC		15 RUE COMMANDANT COUSTEAU 24200 SARLAT-LA-CANEDA
Sarlat-la-Canéda	CR	77	0ha12a85ca	U I	CAMINADE Jean-Claude	M	16-05-1948	CARSAC-AILLAC		5B RUE COMMANDANT COUSTEAU 24200 SARLAT-LA-CANEDA
				N	CAMINADE Muriel Helene	F	19-09-1974	SARLAT-LA-CANEDA	FRESCALINE	3 RUE DE L'EGLISE 46090 PRADINES
				U I	PECOUYOUL Martine Jeanne	F	09-02-1950	CARLUX	CAMINADE	5B RUE COMMANDANT COUSTEAU 24200 SARLAT-LA-CANEDA
Sarlat-la-Canéda	CR	79	0ha06a56ca	P	LABROT Annie Leonie Sylvie	F	10-08-1952	CARSAC-AILLAC	MIGNON	1483 CHE DES BRUGUES 24200 SARLAT-LA-CANEDA
Sarlat-la-Canéda	CR	80	0ha13a88ca	U I	CAMINADE Jean-Claude	M	16-05-1948	CARSAC-AILLAC		5B RUE COMMANDANT COUSTEAU 24200 SARLAT-LA-CANEDA
				N	CAMINADE Muriel Helene	F	19-09-1974	SARLAT-LA-CANEDA	FRESCALINE	3 RUE DE L'EGLISE 46090 PRADINES
				U I	PECOUYOUL Martine Jeanne	F	09-02-1950	CARLUX	CAMINADE	5B RUE COMMANDANT COUSTEAU 24200 SARLAT-LA-CANEDA
Sarlat-la-Canéda	CR	82	0ha06a81ca	U I	CAMINADE Jean-Claude	M	16-05-1948	CARSAC-AILLAC		5B RUE COMMANDANT COUSTEAU 24200 SARLAT-LA-CANEDA
				N	CAMINADE Muriel Helene	F	19-09-1974	SARLAT-LA-CANEDA	FRESCALINE	3 RUE DE L'EGLISE 46090 PRADINES
				U I	PECOUYOUL Martine Jeanne	F	09-02-1950	CARLUX	CAMINADE	5B RUE COMMANDANT COUSTEAU 24200 SARLAT-LA-CANEDA
Sarlat-la-Canéda	CR	83	0ha23a28ca	P	LABROT Annie Leonie Sylvie	F	10-08-1952	CARSAC-AILLAC	MIGNON	1483 CHE DES BRUGUES 24200 SARLAT-LA-CANEDA
Sarlat-la-Canéda	CR	84	0ha78a85ca	P	LES COPROPRIETAIRES				U01964857	BOIS DE BONTEMPS 24200 SARLAT-LA-CANEDA
Sarlat-la-Canéda	CR	85	0ha02a21ca	P	LE MAINE				377734140	LE MAINE 24200 SARLAT-LA-CANEDA
Sarlat-la-Canéda	CR	87	0ha00a28ca	P	LES COPROPRIETAIRES				U01964857	BOIS DE BONTEMPS 24200 SARLAT-LA-CANEDA
Sarlat-la-Canéda	CR	88	0ha09a64ca	P	DEPARTEMENT De La Dordogne				222400012	HOTEL DU DEPARTEMENT 2 RUE PAUL LOUIS COURIER 24000 PERIGUEUX
Sarlat-la-Canéda	CR	89	0ha38a56ca	P	LABROT Annie Leonie Sylvie	F	10-08-1952	CARSAC-AILLAC	MIGNON	1483 CHE DES BRUGUES 24200 SARLAT-LA-CANEDA
Sarlat-la-Canéda	CR	90	1ha08a34ca	N I	BONNEVAL Agathe Marie-helene	F	03-03-1963	SAINT-ETIENNE	BALDO	33 AV DE LUSANCAY 44100 NANTES
				N I	BONNEVAL Beatrice Sylvette Françoise	F	03-02-1961	SARLAT-LA-CANEDA	SAUPIN	46 AV DES NOUETTES 44100 NANTES
				N I	BONNEVAL Claire Cecile	F	02-02-1969	LYON 7EME		10 RUE DU FOUR-SAILLE 44350 GUERANDE
				N I	BONNEVAL Damien Francois Michel	M	21-07-1984	NANTES		16 RUE COSTES ET BELLONTE 44230 ST SEBASTIEN SUR LOIRE
				U	BONNEVAL Francois	M	24-07-1938	CANEDA		RES LA GRANDE MARE 2 AV PROFESSEUR THIROLOIX 44500 LA BAULE
Sarlat-la-Canéda	CR	91	0ha24a12ca	P I	LACAUD Delphine Eliane	F	16-11-1975	L'ISLE-ADAM	LEVASSEUR	LE BOIS DE BONTEMPS 1529 CHE DES BRUGUES 24200 SARLAT-LA-CANEDA
				P I	LEVASSEUR Denis Andre Roger	M	19-04-1961	LE HAVRE		LE BOIS DE BONTEMPS 1529 CHE DES BRUGUES 24200 SARLAT-LA-CANEDA
Sarlat-la-Canéda	CR	95	0ha15a11ca	P	BASTIMENTS Joscar Sociedad Limitada				U28103409	CARRETERA DE CANYELLES 17480 GIRONA ESPAGNE
Sarlat-la-Canéda	CR	96	0ha12a01ca	P	CAMINADE Marie-Christine	F	20-01-1959	SARLAT-LA-CANEDA		LES VIGNASSES 107 CHE DE GALILEE 24200 SARLAT-LA-CANEDA

LISTE DES PARCELLES INCLUSES DANS LE PERIMETRE DE PROTECTION RAPPROCHEE (PPR)

Parcelles				Droits de propriété	Propriétaires					
Nom commune	Section	N°	Contenance		Nom	Sexe	Date de naissance	Lieu de naissance	Nom conjoint ou n° SIREN	Adresse
Sarlat-la-Canéda	CR	97	0ha11a35ca	P	CAMINADE Jean-Luc	M	27-10-1964	SARLAT-LA-CANEDA		1568 CHE DES BRUGUES 24200 SARLAT-LA-CANEDA
Sarlat-la-Canéda	CR	98	0ha17a16ca	P I	CAMINADE Jean-Claude	M	16-05-1948	CARSAC-AILLAC		5B RUE COMMANDANT COUSTEAU 24200 SARLAT-LA-CANEDA
				P I	PECOUYOUL Martine Jeanne	F	09-02-1950	CARLUX	CAMINADE	5B RUE COMMANDANT COUSTEAU 24200 SARLAT-LA-CANEDA
Sarlat-la-Canéda	CR	99	0ha32a60ca	P	CAMINADE Alain	M	19-07-1962	SARLAT-LA-CANEDA		135 PAS DES MARAICHERS 24200 CARSAC-AILLAC
Sarlat-la-Canéda	CR	100	0ha15a01ca	P I	DALIX Corine Virginie	F	16-09-1982	SARLAT-LA-CANEDA		1412 CHE DES BRUGUES 24200 SARLAT-LA-CANEDA
				P I	THOMAS Yannick	M	08-11-1978	LOCHES		1412 CHE DES BRUGUES 24200 SARLAT-LA-CANEDA
Sarlat-la-Canéda	CR	102	0ha15a01ca	P	SOARES Silva Aurelien	M	09-04-1975	SARLAT-LA-CANEDA		CHEMIN DES BEAUX DETOURS 111 BOIS DE BONTEMPS 24200 SARLAT-LA-CANEDA
Sarlat-la-Canéda	CR	103	0ha15a01ca	P	SOARES Helene Marie	F	15-01-1985	SARLAT-LA-CANEDA		85 CHEMIN DES BEAUX DETOURS CHE DES BRUGUES 24200 SARLAT-LA-CANEDA
Sarlat-la-Canéda	CR	104	0ha27a79ca	P I	DA Silva Maria	F	15-08-1950	PORTUGAL	SOARES	IMP DES CATALPAS 6 LA POULGUE 24200 SARLAT-LA-CANEDA
				P I	SOARES Silverio	M	05-10-1942	PORTUGAL		6 IMP DES CATALPAS 24200 SARLAT-LA-CANEDA
Sarlat-la-Canéda	CR	105	0ha20a15ca	P I	DA Silva Maria	F	15-10-1943	PORTUGAL	RESENDE	55 RUE COMMANDANT COUSTEAU 24200 SARLAT-LA-CANEDA
				P I	RESENDE Joaquim	M	25-04-1945	PORTUGAL		55 RUE COMMANDANT COUSTEAU 24200 SARLAT-LA-CANEDA
Sarlat-la-Canéda	CR	108	0ha15a56ca	P	LE MAINE				377734140	LE MAINE 24200 SARLAT-LA-CANEDA
Sarlat-la-Canéda	CR	109	0ha20a54ca	P	FERRARI Aurelie	F	15-04-1990	PARIS 20		AVENUE DU PERIGORD 1616 AV DU PERIGORD 24200 SARLAT-LA-CANEDA
Sarlat-la-Canéda	CR	110	0ha28a57ca	P	SAMM				882577117	RTE DE PECHIBRAL 24200 VITRAC
Sarlat-la-Canéda	CR	111	0ha55a40ca	P	SCI De La Fontaine				401720339	PAR MME CELEGHIN RTE DU PECH ETERNEL 24200 SARLAT-LA-CANEDA
Sarlat-la-Canéda	CR	114	0ha09a42ca	P	LE MAINE				377734140	LE MAINE 24200 SARLAT-LA-CANEDA
Sarlat-la-Canéda	CR	115	0ha58a44ca	P	KUB24				851999003	18 CHE DE LA ROCHE CROIZAT 16200 REPARSAC
Sarlat-la-Canéda	CR	116	0ha82a11ca	P	LE MAINE				377734140	LE MAINE 24200 SARLAT-LA-CANEDA
Sarlat-la-Canéda	CS	1	0ha18a99ca	P I	BARJOU Michel Robert	M	03-02-1934	LA CANEDA		85 AV DE LA CANEDA 24200 SARLAT-LA-CANEDA
				P I	PROERES Suzy	F	04-10-1934	SARLAT-LA-CANEDA		85 AV DE LA CANEDA 24200 SARLAT-LA-CANEDA
Sarlat-la-Canéda	CS	2	0ha38a31ca	P I	BARJOU Michel Robert	M	03-02-1934	LA CANEDA		85 AV DE LA CANEDA 24200 SARLAT-LA-CANEDA
				P I	PROERES Suzy	F	04-10-1934	SARLAT-LA-CANEDA		85 AV DE LA CANEDA 24200 SARLAT-LA-CANEDA
Sarlat-la-Canéda	CS	3	0ha14a05ca	P I	CHANQUOI Veronique	F	19-01-1963	SARLAT-LA-CANEDA	TABANOUE	93 IMP ARTHUR RIMBAUD 24200 SARLAT-LA-CANEDA
				P I	TABANOUE Eric	M	23-12-1962	BERGERAC		93 IMP ARTHUR RIMBAUD 24200 SARLAT-LA-CANEDA
Sarlat-la-Canéda	CS	5	0ha22a50ca	P	LIARSOU Marie-Pierre Armance Girardine	F	30-04-1961	SARLAT-LA-CANEDA	VALETTE	273 IMP ARTHUR RIMBAUD 24200 SARLAT-LA-CANEDA
Sarlat-la-Canéda	CS	6	0ha14a57ca	P	LIARSOU Marie-Pierre Armance Girardine	F	30-04-1961	SARLAT-LA-CANEDA	VALETTE	273 IMP ARTHUR RIMBAUD 24200 SARLAT-LA-CANEDA
Sarlat-la-Canéda	CS	8	0ha00a56ca	U	LIARSOU Lucien Marc	M	17-09-1937	LA CANEDA		MAISON BLANCHE 95 AV DE LA CANEDA 24200 SARLAT-LA-CANEDA
				N	LIARSOU Xavier Lucien Jean	M	03-05-1990	BRIVE LA GAILLARDE		40 RUE VILLEDIEU 33000 BORDEAUX
Sarlat-la-Canéda	CS	11	0ha00a22ca	P	ELECTRICITE De France (EDF)				552081317	DIVISION FISCALITE GROUPE 22 AV DE WAGRAM 75008 PARIS
Sarlat-la-Canéda	CS	17	0ha12a01ca	P I	DUPAS Gilles	M	27-06-1957	HESDIN		3 RUE COMMANDANT COUSTEAU 24200 SARLAT-LA-CANEDA
				P I	FAGET Karine Christel	F	07-02-1959	LILLE	DUPAS	3 RUE COMMANDANT COUSTEAU 24200 SARLAT-LA-CANEDA
Sarlat-la-Canéda	CS	18	0ha34a17ca	P	MAUREL Chantal	F	17-04-1958	SARLAT-LA-CANEDA	SAGOT	1 RUE COMMANDANT COUSTEAU 24200 SARLAT-LA-CANEDA
Sarlat-la-Canéda	CS	20	0ha53a11ca	P I	GONZALEZ Xavier	M	16-01-1974	CAHORS		103 AV DE LA CANEDA 24200 SARLAT-LA-CANEDA
				P I	MOLY Fabienne Marie	F	17-11-1981	TOULOUSE	GONZALEZ	103 AV DE LA CANEDA 24200 SARLAT-LA-CANEDA
Sarlat-la-Canéda	CS	21	2ha09a37ca	P	COMMUNE De Sarlat La Caneda				212405203	MAIRIE LE BOURG 24200 SARLAT-LA-CANEDA
Sarlat-la-Canéda	CS	24	0ha48a99ca	P	ELKINGTON Andrea Karen	F	06-05-1964	ROYAUME-UNI		FROIDEFOND 101 AV DE LA CANEDA 24200 SARLAT-LA-CANEDA

LISTE DES PARCELLES INCLUSES DANS LE PERIMETRE DE PROTECTION RAPPROCHEE (PPR)

Parcelles				Droits de propriété	Propriétaires					
Nom commune	Section	N°	Contenance		Nom	Sexe	Date de naissance	Lieu de naissance	Nom conjoint ou n° SIREN	Adresse
Sarlat-la-Canéda	CS	25	0ha20a92ca	P I	DONNADIEU Yvette Roselyne	F	14-08-1956	MONTEILIMAR		10 RUE COMMANDANT COUSTEAU 24200 SARLAT-LA-CANEDA
				P I	LAPOUGE Aurelie Christine Yvonne	F	12-04-1980	MONTEILIMAR		10 RUE COMMANDANT COUSTEAU 24200 SARLAT-LA-CANEDA
Sarlat-la-Canéda	CS	26	1ha76a52ca	P	COMMUNE De Sarlat La Caneda				212405203	MAIRIE LE BOURG 24200 SARLAT-LA-CANEDA
Sarlat-la-Canéda	CS	27	0ha17a78ca	P I	LECERF Marie-france Isabelle Fernande	F	21-02-1952	DENAIN	LORTHIOIR	501 RUE DE LA PYRAMIDE 59220 DENAIN
				P I	LORTHIOIR Christian Georges Albert	M	28-09-1948	BELGIQUE		501 RUE DE LA PYRAMIDE 59220 DENAIN
Sarlat-la-Canéda	CS	28	0ha02a02ca	P	GARRIGUE Aline Marie Helene	F	19-05-1947	CAUDERAN	ARCIS	RUE DU CDT COUSTEAU 148 IMP LOU BERAL 24200 SARLAT-LA-CANEDA
Sarlat-la-Canéda	CS	29	0ha03a97ca	P	GARRIGUE Aline Marie Helene	F	19-05-1947	CAUDERAN	ARCIS	RUE DU CDT COUSTEAU 148 IMP LOU BERAL 24200 SARLAT-LA-CANEDA
Sarlat-la-Canéda	CS	30	0ha12a42ca	N	LACROIX Nathalie	F	28-08-1965	SARLAT-LA-CANEDA		58 RUE DE LA PY 75020 PARIS
				U	LACROIX Rene Pierre	M	20-12-1935	VILLENEUVE		14 RUE COMMANDANT COUSTEAU 24200 SARLAT-LA-CANEDA
Sarlat-la-Canéda	CS	31	0ha12a41ca	P I	COUDERC Francois Georges	M	23-08-1978	NANTERRE		16 RUE COMMANDANT COUSTEAU 24200 SARLAT-LA-CANEDA
				P I	COUDERC Michele	F	03-01-1951	SALIGNAC-EYVIGNES		RUE DE LA COUTURE 24220 SAINT-CYPRIEN
Sarlat-la-Canéda	CS	32	0ha01a20ca	P	COMMUNE De Sarlat La Caneda				212405203	MAIRIE LE BOURG 24200 SARLAT-LA-CANEDA
Sarlat-la-Canéda	CS	33	0ha13a40ca	P I	DELPECH Stephanie Marie-Pierre Sandrine	F	12-02-1975	TOULOUSE		18 RUE COMMANDANT COUSTEAU 24200 SARLAT-LA-CANEDA
				P I	LAMIRAUD Philippe Roland	M	04-06-1971	BERGERAC		18 RUE COMMANDANT COUSTEAU 24200 SARLAT-LA-CANEDA
Sarlat-la-Canéda	CS	34	0ha01a21ca	P I	DELPECH Stephanie Marie-Pierre Sandrine	F	12-02-1975	TOULOUSE		18 RUE COMMANDANT COUSTEAU 24200 SARLAT-LA-CANEDA
				P I	LAMIRAUD Philippe Roland	M	04-06-1971	BERGERAC		18 RUE COMMANDANT COUSTEAU 24200 SARLAT-LA-CANEDA
Sarlat-la-Canéda	CS	36	0ha11a23ca	P I	MARCHAND Bernard Daniel	M	05-03-1951	NANTHIAT		26 RUE COMMANDANT COUSTEAU 24200 SARLAT-LA-CANEDA
				P I	ROCHETTE Lydie Antoinette	F	26-02-1956	SAINTE-SULPICE D EXCIDEUIL	MARCHAND	26 RUE COMMANDANT COUSTEAU 24200 SARLAT-LA-CANEDA
Sarlat-la-Canéda	CS	37	0ha11a13ca	P I	BOUCHAIN Jean-Pierre Michel	M	26-01-1947	ENGHEN-LES-BAINS		28 RUE COMMANDANT COUSTEAU 24200 SARLAT-LA-CANEDA
				P I	MERTENS Chantal Denise Lucienne	F	26-10-1950	PARIS 18	BOUCHAIN	28 RUE COMMANDANT COUSTEAU 24200 SARLAT-LA-CANEDA
Sarlat-la-Canéda	CS	38	0ha44a83ca	P I	BARJOU Michel Robert	M	03-02-1934	LA CANEDA		85 AV DE LA CANEDA 24200 SARLAT-LA-CANEDA
				P I	PROERES Suzy	F	04-10-1934	SARLAT-LA-CANEDA		85 AV DE LA CANEDA 24200 SARLAT-LA-CANEDA
Sarlat-la-Canéda	CS	42	0ha08a36ca	U	LIARSOU Lucien Marc	M	17-09-1937	LA CANEDA		MAISON BLANCHE 95 AV DE LA CANEDA 24200 SARLAT-LA-CANEDA
				N	LIARSOU Marie-Pierre Armance Girardine	F	30-04-1961	SARLAT-LA-CANEDA	VALETTE	273 IMP ARTHUR RIMBAUD 24200 SARLAT-LA-CANEDA
Sarlat-la-Canéda	CS	43	0ha85a23ca	U	LIARSOU Lucien Marc	M	17-09-1937	LA CANEDA		MAISON BLANCHE 95 AV DE LA CANEDA 24200 SARLAT-LA-CANEDA
				N	LIARSOU Marie-Pierre Armance Girardine	F	30-04-1961	SARLAT-LA-CANEDA	VALETTE	273 IMP ARTHUR RIMBAUD 24200 SARLAT-LA-CANEDA
Sarlat-la-Canéda	CS	44	0ha33a07ca	N I	BAYLE Frederic	M	02-02-1980	PARIS 15		LOTISSEMENT LES ESCURES 3 RUE DU BEAU SITE 19800 CORREZE
				N I	BAYLE Herve Jean	M	18-02-1967	FERTE-GAUCHER		RES BARREIRAS 37B BD JEAN BAPTISTE ROMEUF 63130 ROYAT
				U I	BAYLE Jean Raymond	M	01-07-1945	COURGIVAUX		22 RUE COMMANDANT COUSTEAU 24200 SARLAT-LA-CANEDA
				U I	HUBER Michelle Marcelle Desiree	F	19-07-1943	AUGERS-EN-BRIE	BAYLE	22 RUE COMMANDANT COUSTEAU 24200 SARLAT-LA-CANEDA
Sarlat-la-Canéda	CS	45	0ha12a39ca	P I	FAGEOLLE Jean Louis	M	13-09-1953	VERDON		1830 RTE LA GAILLARDIE 24150 LANQUAIS
				P I	ROY Annie Noelle	F	25-12-1955	BORDEAUX	FAGEOLLE	1830 RTE LA GAILLARDIE 24150 LANQUAIS
Sarlat-la-Canéda	CS	46	0ha01a06ca	P I	FAGEOLLE Jean Louis	M	13-09-1953	VERDON		1830 RTE LA GAILLARDIE 24150 LANQUAIS
				P I	ROY Annie Noelle	F	25-12-1955	BORDEAUX	FAGEOLLE	1830 RTE LA GAILLARDIE 24150 LANQUAIS
Sarlat-la-Canéda	CS	47	0ha12a40ca	P	CHANQUOI Veronique	F	19-01-1963	SARLAT-LA-CANEDA	TABANOU	93 IMP ARTHUR RIMBAUD 24200 SARLAT-LA-CANEDA

LISTE DES PARCELLES INCLUSES DANS LE PERIMETRE DE PROTECTION RAPPROCHEE (PPR)

Parcelles				Droits de propriété	Propriétaires					
Nom commune	Section	N°	Contenance		Nom	Sexe	Date de naissance	Lieu de naissance	Nom conjoint ou n° SIREN	Adresse
Sarlat-la-Canéda	CS	48	0ha55a14ca	P	CHANQUOI Veronique	F	19-01-1963	SARLAT-LA-CANEDA	TABANO	93 IMP ARTHUR RIMBAUD 24200 SARLAT-LA-CANEDA
Sarlat-la-Canéda	CS	51	0ha01a37ca	U	LIARSOU Lucien Marc	M	17-09-1937	LA CANEDA		MAISON BLANCHE 95 AV DE LA CANEDA 24200 SARLAT-LA-CANEDA
				N	LIARSOU Marie-Eve Adeline Anna	F	08-10-1985	BRIVE LA GAILLARDE		76 AV VICTOR HUGO 33110 LE BOUSCAT
Sarlat-la-Canéda	CS	52	0ha40a15ca	P	CHANQUOI Veronique	F	19-01-1963	SARLAT-LA-CANEDA	TABANO	93 IMP ARTHUR RIMBAUD 24200 SARLAT-LA-CANEDA
Sarlat-la-Canéda	CS	53	7ha51a45ca	P	COMMUNE De Sarlat La Caneda				212405203	MAIRIE LE BOURG 24200 SARLAT-LA-CANEDA
Sarlat-la-Canéda	CS	54	0ha00a19ca	P	COMMUNE De Sarlat La Caneda				212405203	MAIRIE LE BOURG 24200 SARLAT-LA-CANEDA
Sarlat-la-Canéda	CS	55	0ha01a32ca	P	LIARSOU Marie-Pierre Armance Girardine	F	30-04-1961	SARLAT-LA-CANEDA	VALETTE	273 IMP ARTHUR RIMBAUD 24200 SARLAT-LA-CANEDA
Sarlat-la-Canéda	CS	56	0ha28a02ca	U	LIARSOU Lucien Marc	M	17-09-1937	LA CANEDA		MAISON BLANCHE 95 AV DE LA CANEDA 24200 SARLAT-LA-CANEDA
				N	LIARSOU Xavier Lucien Jean	M	03-05-1990	BRIVE LA GAILLARDE		40 RUE VILLEDIEU 33000 BORDEAUX
Sarlat-la-Canéda	CS	57	0ha05a30ca	P	LIARSOU Marie-Pierre Armance Girardine	F	30-04-1961	SARLAT-LA-CANEDA	VALETTE	273 IMP ARTHUR RIMBAUD 24200 SARLAT-LA-CANEDA
Sarlat-la-Canéda	CS	58	0ha28a87ca	U	LIARSOU Lucien Marc	M	17-09-1937	LA CANEDA		MAISON BLANCHE 95 AV DE LA CANEDA 24200 SARLAT-LA-CANEDA
				N	LIARSOU Xavier Lucien Jean	M	03-05-1990	BRIVE LA GAILLARDE		40 RUE VILLEDIEU 33000 BORDEAUX
Sarlat-la-Canéda	CS	59	0ha37a88ca	U	LIARSOU Lucien Marc	M	17-09-1937	LA CANEDA		MAISON BLANCHE 95 AV DE LA CANEDA 24200 SARLAT-LA-CANEDA
				N	LIARSOU Marie-Eve Adeline Anna	F	08-10-1985	BRIVE LA GAILLARDE		76 AV VICTOR HUGO 33110 LE BOUSCAT
Sarlat-la-Canéda	CS	60	0ha46a34ca	U	LIARSOU Lucien Marc	M	17-09-1937	LA CANEDA		MAISON BLANCHE 95 AV DE LA CANEDA 24200 SARLAT-LA-CANEDA
				N	LIARSOU Marie-pierre Armance Girardine	F	30-04-1961	SARLAT-LA-CANEDA	VALETTE	273 IMP ARTHUR RIMBAUD 24200 SARLAT-LA-CANEDA
Sarlat-la-Canéda	CS	61	0ha44a66ca	U	LIARSOU Lucien Marc	M	17-09-1937	LA CANEDA		MAISON BLANCHE 95 AV DE LA CANEDA 24200 SARLAT-LA-CANEDA
				N	LIARSOU Marie-eve Adeline Anna	F	08-10-1985	BRIVE LA GAILLARDE		76 AV VICTOR HUGO 33110 LE BOUSCAT
Sarlat-la-Canéda	CS	62	0ha09a97ca	P	ELKINGTON Andrea Karen	F	06-05-1964	ROYAUME-UNI		FROIDEFOND 101 AV DE LA CANEDA 24200 SARLAT-LA-CANEDA
Sarlat-la-Canéda	CS	63	0ha38a90ca	P	ELKINGTON Andrea Karen	F	06-05-1964	ROYAUME-UNI		FROIDEFOND 101 AV DE LA CANEDA 24200 SARLAT-LA-CANEDA
Sarlat-la-Canéda	CS	66	0ha26a19ca	P	ANTOINE Clement Henry	M	08-02-1993	SARLAT-LA-CANEDA		LA MAISON BLANCHE 24200 SARLAT-LA-CANEDA
Sarlat-la-Canéda	CS	67	0ha34a15ca	P I	LAVERGNE Emilie	F	04-06-1980	SARLAT-LA-CANEDA	LOUBRIAT	89 IMP DES ORMES 24200 SARLAT-LA-CANEDA
				P I	LOUBRIAT Cyrille	M	08-11-1976	SARLAT-LA-CANEDA		89 IMP DES ORMES 24200 SARLAT-LA-CANEDA
Sarlat-la-Canéda	CS	68	0ha70a64ca	P	DELPEYROU Eveline Claudie	F	03-08-1940	SARLAT-LA-CANEDA	DE PIERREPONT	101 AV DE LA CANEDA 24200 SARLAT-LA-CANEDA
Sarlat-la-Canéda	CS	70	0ha00a54ca	P	ELKINGTON Andrea Karen	F	06-05-1964	ROYAUME-UNI		FROIDEFOND 101 AV DE LA CANEDA 24200 SARLAT-LA-CANEDA
Sarlat-la-Canéda	CS	71	0ha18a05ca	P	ELKINGTON Andrea Karen	F	06-05-1964	ROYAUME-UNI		FROIDEFOND 101 AV DE LA CANEDA 24200 SARLAT-LA-CANEDA
Sarlat-la-Canéda	CS	72	0ha19a29ca	U	LIARSOU Lucien Marc	M	17-09-1937	LA CANEDA		MAISON BLANCHE 95 AV DE LA CANEDA 24200 SARLAT-LA-CANEDA
				N	LIARSOU Marie-Eve Adeline Anna	F	08-10-1985	BRIVE LA GAILLARDE		76 AV VICTOR HUGO 33110 LE BOUSCAT
Sarlat-la-Canéda	CS	73	0ha11a46ca	P I	DUPAS Gilles	M	27-06-1957	HESDIN		3 RUE COMMANDANT COUSTEAU 24200 SARLAT-LA-CANEDA
				P I	FAGET Karine Christel	F	07-02-1959	LILLE	DUPAS	3 RUE COMMANDANT COUSTEAU 24200 SARLAT-LA-CANEDA

LISTE DES PARCELLES INCLUSES DANS LE PERIMETRE DE PROTECTION RAPPROCHEE (PPR)

Parcelles				Droits de propriété	Propriétaires					
Nom commune	Section	N°	Contenance		Nom	Sexe	Date de naissance	Lieu de naissance	Nom conjoint ou n° SIREN	Adresse
Sarlat-la-Canéda	CS	74	0ha14a13ca	P I	MAUREL Chantal	F	17-04-1958	SARLAT-LA-CANEDA	SAGOT	1 RUE COMMANDANT COUSTEAU 24200 SARLAT-LA-CANEDA
				P I	SAGOT Serge Henri Pierre	M	29-06-1951			LA MAISON BLANCHE 24200 SARLAT-LA-CANEDA
Sarlat-la-Canéda	CS	75	0ha23a50ca	U I	DULUC Michele	F	12-10-1961	MONT-DE-MARSAN	TRASLEGLISE	CHE DES BRUGUES 24200 SARLAT-LA-CANEDA
				N	TRASLEGLISE Emmy Marie	F	05-04-1989	SARLAT-LA-CANEDA	TOUSSAINT	CHEMIN DES BRUGUES LA MAISON BLANCHE 24200 SARLAT-LA-CANEDA
				U I	TRASLEGLISE Serge Victor	M	19-01-1960	SARLAT-LA-CANEDA		LA MAISON BLANCHE 24200 SARLAT-LA-CANEDA
Sarlat-la-Canéda	CS	76	0ha16a95ca	U I	DULUC Michele	F	12-10-1961	MONT-DE-MARSAN	TRASLEGLISE	CHE DES BRUGUES 24200 SARLAT-LA-CANEDA
				N	TRASLEGLISE Marilyne Paulette	F	24-08-1982	MONT-DE-MARSAN		22 RUE VERCINGETORIX 51100 REIMS
				U I	TRASLEGLISE Serge Victor	M	19-01-1960	SARLAT-LA-CANEDA		LA MAISON BLANCHE 24200 SARLAT-LA-CANEDA
Sarlat-la-Canéda	CS	77	0ha16a83ca	N	TRASLEGLISE Emmy Marie	F	05-04-1989	SARLAT-LA-CANEDA	TOUSSAINT	CHEMIN DES BRUGUES LA MAISON BLANCHE 24200 SARLAT-LA-CANEDA
				U	TRASLEGLISE Serge Victor	M	19-01-1960	SARLAT-LA-CANEDA		LA MAISON BLANCHE 24200 SARLAT-LA-CANEDA
Sarlat-la-Canéda	CS	78	0ha14a05ca	U I	DULUC Michele	F	12-10-1961	MONT-DE-MARSAN	TRASLEGLISE	CHE DES BRUGUES 24200 SARLAT-LA-CANEDA
				N	TRASLEGLISE Marilyne Paulette	F	24-08-1982	MONT-DE-MARSAN		22 RUE VERCINGETORIX 51100 REIMS
				U I	TRASLEGLISE Serge Victor	M	19-01-1960	SARLAT-LA-CANEDA		LA MAISON BLANCHE 24200 SARLAT-LA-CANEDA
Sarlat-la-Canéda	CS	79	0ha55a58ca	N	LAPRADE Adrien	M	15-12-1993	PARIS 14		46 RUE GAMBETTA 78800 HOUILLES
				U I	LAPRADE Pascal Pierre Yves	M	18-10-1958	NEUILLY-SUR-SEINE		78 RUE RENE HAMON 94800 VILLEJUIF
				U I	TRIOUX Brigitte	F	11-11-1960	PARIS 13E ARRONDISSEMENT	LAPRADE	78 RUE RENE HAMON 94800 VILLEJUIF
Sarlat-la-Canéda	CS	80	0ha33a92ca	P	MAURY Ariane	F	26-11-1971	SARLAT-LA-CANEDA	LIESSE	32 AV TRESPOEY 64000 PAU
Sarlat-la-Canéda	CS	81	0ha10a98ca	N	LAPRADE Adrien	M	15-12-1993	PARIS 14		46 RUE GAMBETTA 78800 HOUILLES
				U I	LAPRADE Pascal Pierre Yves	M	18-10-1958	NEUILLY-SUR-SEINE		78 RUE RENE HAMON 94800 VILLEJUIF
				U I	TRIOUX Brigitte	F	11-11-1960	PARIS 13E ARRONDISSEMENT	LAPRADE	78 RUE RENE HAMON 94800 VILLEJUIF
Sarlat-la-Canéda	CS	82	2ha31a32ca	P	DE SOLEILLANE			381908748	MME MAURY BERNADETTE LA MAISON BLANCHE 24200 SARLAT-LA-CANEDA	
Sarlat-la-Canéda	CS	83	0ha33a48ca	N	LAPRADE Adrien	M	15-12-1993	PARIS 14		46 RUE GAMBETTA 78800 HOUILLES
				U I	LAPRADE Pascal Pierre Yves	M	18-10-1958	NEUILLY-SUR-SEINE		78 RUE RENE HAMON 94800 VILLEJUIF
				U I	TRIOUX Brigitte	F	11-11-1960	PARIS 13E ARRONDISSEMENT	LAPRADE	78 RUE RENE HAMON 94800 VILLEJUIF
Sarlat-la-Canéda	CT	3	0ha18a30ca	P	GAULTIER Bruno Jacques	M	28-07-1964	SAINT-DENIS		32 RUE COMMANDANT COUSTEAU 24200 SARLAT-LA-CANEDA
Sarlat-la-Canéda	CT	4	0ha13a10ca	N	COUDERC Eric Yohan	M	20-05-1982	GOURDON		85 RUE DUTOT 75015 PARIS
				U I	COUDERC Regis Arius	M	11-11-1945	PROISSANS		34 RUE COMMANDANT COUSTEAU 24200 SARLAT-LA-CANEDA
				U I	SEMEON Francesse	F	11-07-1953		COUDERC	34 RUE COMMANDANT COUSTEAU 24200 SARLAT-LA-CANEDA
Sarlat-la-Canéda	CT	5	0ha26a07ca	P I	ESCLAFFER Daniel	M	12-07-1946	CANEDA		36 RUE COMMANDANT COUSTEAU 24200 SARLAT-LA-CANEDA
				P I	FRAGNET Nicole Christiane	F	01-05-1946	MIGNE	ESCLAFFER	36 RUE COMMANDANT COUSTEAU 24200 SARLAT-LA-CANEDA
Sarlat-la-Canéda	CT	6	2ha53a81ca	U	BOYER Jean-Paul	M	14-07-1947	SARLAT-LA-CANEDA		566 RTE DU CAMBORD 24200 CARSAC-AILLAC
				N	BOYER Thierry	M	02-02-1971	SARLAT-LA-CANEDA		LA RAMADE 24200 CARSAC-AILLAC
Sarlat-la-Canéda	CT	7	1ha79a76ca	P	SYNDICAT Mixte Promenade Perigord Quercy Voies Vertes Et Veloroutes				252405279	PAR M LEONARD(HOTEL DE VILLE) 24200 SARLAT-LA-CANEDA
Sarlat-la-Canéda	CT	8	0ha31a79ca	P I	ESCHBACH Marie Louise Cecile Josephine	F	24-05-1959	ROTHAU	MARIQUE	50 RUE COMMANDANT COUSTEAU 24200 SARLAT-LA-CANEDA
				P I	MARIQUE Roger Albert Jacques	M	22-09-1961	ALLEMAGNE		50 RUE COMMANDANT COUSTEAU 24200 SARLAT-LA-CANEDA
Sarlat-la-Canéda	CT	9	0ha25a47ca	P	RESENDE Vitor Manuel	M	15-01-1966	PORTUGAL(LISBONNE)		55 RUE COMMANDANT COUSTEAU 24200 SARLAT-LA-CANEDA

LISTE DES PARCELLES INCLUSES DANS LE PERIMETRE DE PROTECTION RAPPROCHEE (PPR)

Parcelles				Droits de propriété	Propriétaires					
Nom commune	Section	N°	Contenance		Nom	Sexe	Date de naissance	Lieu de naissance	Nom conjoint ou n° SIREN	Adresse
Sarlat-la-Canéda	CT	10	0ha26a70ca	P	SARRE Sandrine Marie-rose Paulette	F	26-09-1976	SAINT RAPHAEL		ROUTE DE GOURDON LAUSSINE 24200 SARLAT-LA-CANEDA
Sarlat-la-Canéda	CT	11	1ha33a48ca	P	MACON Michele Jeanne Josee	F	18-04-1963	BELGIQUE		LA LAUSSINE D 704 676 RTE DE GOURDON 24200 SARLAT-LA-CANEDA
Sarlat-la-Canéda	CT	12	0ha36a74ca	P	CAMINADE Alain	M	19-07-1962	SARLAT-LA-CANEDA		135 PAS DES MARAICHERS 24200 CARSAC-AILLAC
Sarlat-la-Canéda	CT	13	0ha06a62ca	P	COMMUNE De Sarlat La Caneda				212405203	MAIRIE LE BOURG 24200 SARLAT-LA-CANEDA
Sarlat-la-Canéda	CT	15	0ha93a13ca	P	DE OLIVEIRA Joaquim	M	25-11-1953	PORTUGAL		LE CASTANET BAS 24220 BEYNAC-ET-CAZENAC
Sarlat-la-Canéda	CT	17	0ha29a76ca	P	MEZERGUES Jennifer	F	12-05-1983	PARIS 13		34B RUE COMMANDANT COUSTEAU 24200 SARLAT-LA-CANEDA
Sarlat-la-Canéda	CT	18	5ha88a87ca	P	MEZERGUES Jennifer	F	12-05-1983	PARIS 13		34B RUE COMMANDANT COUSTEAU 24200 SARLAT-LA-CANEDA
Sarlat-la-Canéda	CT	19	1ha30a79ca	P	MEZERGUES Jennifer	F	12-05-1983	PARIS 13		34B RUE COMMANDANT COUSTEAU 24200 SARLAT-LA-CANEDA
Sarlat-la-Canéda	CT	20	0ha16a24ca	P I	LIARSOU Didier Pierre	M	26-05-1959	SARLAT-LA-CANEDA		6 RUE MICHEL MONTAIGNE 24120 TERRASSON LAVILLEDIEU
				P I	LIARSOU Lucien Marc	M	17-09-1937	LA CANEDA		MAISON BLANCHE 95 AV DE LA CANEDA 24200 SARLAT-LA-CANEDA
				P I	LIARSOU Marie-Pierre Armance Girardine	F	30-04-1961	SARLAT-LA-CANEDA	VALETTE	273 IMP ARTHUR RIMBAUD 24200 SARLAT-LA-CANEDA
Sarlat-la-Canéda	CT	21	0ha14a80ca	P I	DELMAS Maurice	M	07-01-1944	SARLAT-LA-CANEDA		ROUTE DU PECH DE L'AZE LAUSSINE 24200 SARLAT-LA-CANEDA
				P I	THOMAS Gisele Desiree Victoire	F	02-09-1944	LA CANEDA	DELMAS	ROUTE DU PECH DE L'AZE LAUSSINE 24200 SARLAT-LA-CANEDA
Sarlat-la-Canéda	CT	22	3ha86a66ca	P	CAMINADE Alain	M	19-07-1962	SARLAT-LA-CANEDA		135 PAS DES MARAICHERS 24200 CARSAC-AILLAC
Sarlat-la-Canéda	CT	24	0ha17a00ca	P	GARRIGUE Aline Marie Helene	F	19-05-1947	CAUDERAN	ARCIS	RUE DU CDT COUSTEAU 148 IMP LOU BERL 24200 SARLAT-LA-CANEDA
Sarlat-la-Canéda	CT	25	0ha17a00ca	N	ARCIS Helene	F	01-06-1973	SARLAT-LA-CANEDA	LAMEIGNERE	1 ALL RAYMOND DAUGEY CAZAUX 33260 LA TESTE DE BUCH
				U	GARRIGUE Aline Marie Helene	F	19-05-1947	CAUDERAN	ARCIS	RUE DU CDT COUSTEAU 148 IMP LOU BERL 24200 SARLAT-LA-CANEDA
Sarlat-la-Canéda	CT	26	0ha17a00ca	N	ARCIS Marie-Pierre	F	21-05-1969	SARLAT-LA-CANEDA		30 RUE COMMANDANT COUSTEAU 24200 SARLAT-LA-CANEDA
				U	GARRIGUE Aline Marie Helene	F	19-05-1947	CAUDERAN	ARCIS	RUE DU CDT COUSTEAU 148 IMP LOU BERL 24200 SARLAT-LA-CANEDA
Sarlat-la-Canéda	CT	27	0ha04a63ca	P	GARRIGUE Aline Marie Helene	F	19-05-1947	CAUDERAN	ARCIS	RUE DU CDT COUSTEAU 148 IMP LOU BERL 24200 SARLAT-LA-CANEDA
Sarlat-la-Canéda	CT	28	0ha04a60ca	P	MEZERGUES Jennifer	F	12-05-1983	PARIS 13		34B RUE COMMANDANT COUSTEAU 24200 SARLAT-LA-CANEDA
Sarlat-la-Canéda	CT	29	0ha17a00ca	P	MEZERGUES Jennifer	F	12-05-1983	PARIS 13		34B RUE COMMANDANT COUSTEAU 24200 SARLAT-LA-CANEDA
Sarlat-la-Canéda	CT	30	1ha53a25ca	P	CAMINADE Alain	M	19-07-1962	SARLAT-LA-CANEDA		135 PAS DES MARAICHERS 24200 CARSAC-AILLAC
Sarlat-la-Canéda	CT	31	1ha82a33ca	P I	MAUREL Chantal	F	17-04-1958	SARLAT-LA-CANEDA	SAGOT	1 RUE COMMANDANT COUSTEAU 24200 SARLAT-LA-CANEDA
				P I	MAUREL Sylvie	F	19-07-1960	SARLAT-LA-CANEDA		CHEZ MAUREL ANDRE 911 RTE DE LA CROIX D ESPIT 24200 SARLAT-LA-CANEDA
Sarlat-la-Canéda	CT	32	0ha86a86ca	P	ARCIS Marie-Pierre	F	21-05-1969	SARLAT-LA-CANEDA		30 RUE COMMANDANT COUSTEAU 24200 SARLAT-LA-CANEDA
Sarlat-la-Canéda	CT	33	0ha17a10ca	P	MEZERGUES Jennifer	F	12-05-1983	PARIS 13		34B RUE COMMANDANT COUSTEAU 24200 SARLAT-LA-CANEDA
Sarlat-la-Canéda	CT	34	0ha47a17ca	U I	LAVAL Julienne Odile Paulette	F	12-01-1935	EYVIGNES-ET-EYBENES	MAUREL	911 RTE DE LA CROIX D ESPIT 24200 SARLAT-LA-CANEDA
				U I	MAUREL Andre Charles	M	12-03-1934	SARLAT-LA-CANEDA		911 RTE DE LA CROIX D ESPIT 24200 SARLAT-LA-CANEDA
				N	MAUREL Sylvie	F	19-07-1960	SARLAT-LA-CANEDA		CHEZ MAUREL ANDRE 911 RTE DE LA CROIX D ESPIT 24200 SARLAT-LA-CANEDA

LISTE DES PARCELLES INCLUSES DANS LE PERIMETRE DE PROTECTION RAPPROCHEE (PPR)

Parcelles				Droits de propriété	Propriétaires					
Nom commune	Section	N°	Contenance		Nom	Sexe	Date de naissance	Lieu de naissance	Nom conjoint ou n° SIREN	Adresse
Sarlat-la-Canéda	CT	35	1ha02a68ca	U I	LAVAL Julienne Odile Paulette	F	12-01-1935	EYVIGNES-ET-EYBENES	MAUREL	911 RTE DE LA CROIX D ESPIT 24200 SARLAT-LA-CANEDA
				U I	MAUREL Andre Charles	M	12-03-1934	SARLAT-LA-CANEDA		911 RTE DE LA CROIX D ESPIT 24200 SARLAT-LA-CANEDA
				N	MAUREL Sylvie	F	19-07-1960	SARLAT-LA-CANEDA		CHEZ MAUREL ANDRE 911 RTE DE LA CROIX D ESPIT 24200 SARLAT-LA-CANEDA
Sarlat-la-Canéda	CV	3	0ha29a14ca	P	MEZERGUES Jennifer	F	12-05-1983	PARIS 13		34B RUE COMMANDANT COUSTEAU 24200 SARLAT-LA-CANEDA
Sarlat-la-Canéda	CV	5	0ha91a73ca	P	SAILLOL Odile Marie	F	23-10-1939	LA CANEDA		BOIS D AILLAC 24200 SARLAT-LA-CANEDA
Sarlat-la-Canéda	CV	7	1ha59a76ca	P	CONTI Joseph	M				16 RUE EMILE BONNET 95320 ST LEU LA FORET
Sarlat-la-Canéda	CV	8	0ha81a54ca	P	BOURDET Laurette Arlette	F	20-04-1953	CARSAC-AILLAC	DETRIEUX	LE SUQUET 24200 SARLAT-LA-CANEDA
Sarlat-la-Canéda	CV	9	0ha16a20ca	U	GRINGOZ Michelle Germaine	F	20-01-1944	AMBERIEU-EN-BUGEY	PHILIP	PECHIBRAL HAUT 24200 VITRAC
				N I	PHILIP Cecile	F	16-11-1971	CAHORS	TASSET	10 HAM DES HAUTS DE LASSAGNE 24200 SAINT-ANDRE-D ALLAS
				N I	PHILIP Francois Jean-michel	M	14-04-1966	PARIS 13		3 CHEM DU CHATEAU 51230 FAUX-FRESNAY
Sarlat-la-Canéda	CV	10	0ha31a78ca	P I	DAVEREDE Andree	F	05-03-1944	SEMEAC	MORA	RTE DU PECH DE L AZE GRANDE PIECE 24200 SARLAT-LA-CANEDA
				P I	MORA Jean-pierre Albert	M	30-01-1943	TARBES		RTE DU PECH DE L AZE GRANDE PIECE 24200 SARLAT-LA-CANEDA
Sarlat-la-Canéda	CV	11	0ha54a43ca	P I	DAVEREDE Andree	F	05-03-1944	SEMEAC	MORA	RTE DU PECH DE L AZE GRANDE PIECE 24200 SARLAT-LA-CANEDA
				P I	MORA Jean-pierre Albert	M	30-01-1943	TARBES		RTE DU PECH DE L AZE GRANDE PIECE 24200 SARLAT-LA-CANEDA
Sarlat-la-Canéda	CV	12	0ha54a12ca	N I	CHAMBON Anne	F	15-12-1971	BRIVE LA GAILLARDE	ETIENNE	31 RUE JULES GUESDE 31220 CAZERES SUR GARONNE
				U I	CHAMBON Claude	M	09-09-1946	CHANAC-LES-MINES		LE SUQUET 24200 SARLAT-LA-CANEDA
				N I	CHAMBON Pierre	M	04-08-1977	BRIVE LA GAILLARDE		8 HEYDALE L 185 JQ LIVERPOOL Royaume-Uni
				U I	DELROC Edith	F	26-02-1947	TERRASSON	CHAMBON	73 AV DE TOULOUSE 46200 SOUILLAC
Sarlat-la-Canéda	CV	13	1ha28a74ca	P	LABROT Annie Leonie Sylvie	F	10-08-1952	CARSAC-AILLAC	MIGNON	1483 CHE DES BRUGUES 24200 SARLAT-LA-CANEDA
Sarlat-la-Canéda	CV	14	0ha11a36ca	P	LABROT Annie Leonie Sylvie	F	10-08-1952	CARSAC-AILLAC	MIGNON	1483 CHE DES BRUGUES 24200 SARLAT-LA-CANEDA
Sarlat-la-Canéda	CV	15	2ha51a07ca	P	BOURDET Laurette Arlette	F	20-04-1953	CARSAC-AILLAC	DETRIEUX	LE SUQUET 24200 SARLAT-LA-CANEDA
Sarlat-la-Canéda	CV	16	2ha57a08ca	P	CAMINADE Alain	M	19-07-1962	SARLAT-LA-CANEDA		135 PAS DES MARAICHERS 24200 CARSAC-AILLAC
Sarlat-la-Canéda	CV	17	0ha51a51ca	P	CAMINADE Alain	M	19-07-1962	SARLAT-LA-CANEDA		135 PAS DES MARAICHERS 24200 CARSAC-AILLAC
Sarlat-la-Canéda	CV	18	0ha34a17ca	P	BOURDET Laurette Arlette	F	20-04-1953	CARSAC-AILLAC	DETRIEUX	LE SUQUET 24200 SARLAT-LA-CANEDA
Sarlat-la-Canéda	CV	19	0ha86a58ca	P	BOURDET Laurette Arlette	F	20-04-1953	CARSAC-AILLAC	DETRIEUX	LE SUQUET 24200 SARLAT-LA-CANEDA
Sarlat-la-Canéda	CV	20	0ha08a24ca	P	DEPARTEMENT De La Dordogne				222400012	HOTEL DU DEPARTEMENT 2 RUE PAUL LOUIS COURIER 24000 PERIGUEUX
Sarlat-la-Canéda	CV	21	0ha07a10ca	P	DEPARTEMENT De La Dordogne				222400012	HOTEL DU DEPARTEMENT 2 RUE PAUL LOUIS COURIER 24000 PERIGUEUX
Sarlat-la-Canéda	CV	22	0ha05a25ca	P	COMMUNE De Sarlat La Caneda				212405203	MAIRIE LE BOURG 24200 SARLAT-LA-CANEDA
Sarlat-la-Canéda	CV	23	1ha06a17ca	N	DELMAS Elisabeth Corinne	F	29-06-1970	NOGENT-SUR-MARNE	DESCHAMPS	TONNAC 15200 SOURNIAC
				U I	DELMAS Maurice	M	07-01-1944	SARLAT-LA-CANEDA		ROUTE DU PECH DE L'AZE LAUSSINE 24200 SARLAT-LA-CANEDA
				U I	THOMAS Gisele Desiree Victoire	F	02-09-1944	LA CANEDA	DELMAS	ROUTE DU PECH DE L'AZE LAUSSINE 24200 SARLAT-LA-CANEDA
Sarlat-la-Canéda	CV	29	0ha15a00ca	P I	FAUCHER Jean-Louis Roger	M	02-02-1961	SARLAT-LA-CANEDA		LA CANEDA GRANDE PIECE 24200 SARLAT-LA-CANEDA
				P I	MANIGLIER Marie-Claude	F	24-08-1955	ST GEORGES DE MONTCLARD	FAUCHER	LA CANEDA GRANDE PIECE 24200 SARLAT-LA-CANEDA
Sarlat-la-Canéda	CV	30	0ha09a51ca	P	SCI Thecam24				802300590	36 RTE DU LOT 24200 SARLAT-LA-CANEDA
Sarlat-la-Canéda	CV	31	0ha06a34ca	P	SCI Thecam24				802300590	36 RTE DU LOT 24200 SARLAT-LA-CANEDA

LISTE DES PARCELLES INCLUSES DANS LE PERIMETRE DE PROTECTION RAPPROCHEE (PPR)

Parcelles				Droits de propriété	Propriétaires					
Nom commune	Section	N°	Contenance		Nom	Sexe	Date de naissance	Lieu de naissance	Nom conjoint ou n° SIREN	Adresse
Sarlat-la-Canéda	CV	32	2ha37a17ca	P I	PERDU Pierre Paul Alexis	M	09-06-1956	ISSY-LES-MOULINEAUX		RTE DU PECH DE L AZE GRANDE PIECE 24200 SARLAT-LA-CANEDA
				P I	TOUREILLE Annie-Marie	F	27-06-1956	SURESNES		RTE DU PECH DE L AZE GRANDE PIECE 24200 SARLAT-LA-CANEDA
Sarlat-la-Canéda	CV	33	0ha21a82ca	P	MEZERGUES Jennifer	F	12-05-1983	PARIS 13		34B RUE COMMANDANT COUSTEAU 24200 SARLAT-LA-CANEDA
Sarlat-la-Canéda	CV	34	0ha80a18ca	P	COMMUNE De Sarlat La Caneda				212405203	MAIRIE LE BOURG 24200 SARLAT-LA-CANEDA
Sarlat-la-Canéda	CV	35	0ha40a21ca	P	MEZERGUES Jennifer	F	12-05-1983	PARIS 13		34B RUE COMMANDANT COUSTEAU 24200 SARLAT-LA-CANEDA
Sarlat-la-Canéda	CV	36	0ha30a00ca	P	GOUILLAUD Nicolas	M	14-08-1981	GOURDON		1 RUE DU 11 NOVEMBRE 1918 31120 ROQUES
Sarlat-la-Canéda	CV	38	0ha06a46ca	P	GOUILLAUD Nicolas	M	14-08-1981	GOURDON		1 RUE DU 11 NOVEMBRE 1918 31120 ROQUES
Sarlat-la-Canéda	CV	40	1ha63a71ca	P	GOUILLAUD Nicolas	M	14-08-1981	GOURDON		1 RUE DU 11 NOVEMBRE 1918 31120 ROQUES
Sarlat-la-Canéda	CV	41	0ha00a78ca	P	GOUILLAUD Nicolas	M	14-08-1981	GOURDON		1 RUE DU 11 NOVEMBRE 1918 31120 ROQUES
Sarlat-la-Canéda	CV	42	0ha00a24ca	P	GOUILLAUD Nicolas	M	14-08-1981	GOURDON		1 RUE DU 11 NOVEMBRE 1918 31120 ROQUES
Sarlat-la-Canéda	CV	43	0ha00a70ca	P I	LE ROY Daniel Robert	M	01-04-1949	VIRY-CHATILLON		15 RUE EDOUARD MALGOUYAT 24200 SARLAT-LA-CANEDA
				P I	VALEILLE Andree Christiane	F	06-09-1950	LES EYZIES DE TAYAC SIREUIL	LE ROY	15 RUE EDOUARD MALGOUYAT 24200 SARLAT-LA-CANEDA
Sarlat-la-Canéda	CV	44	0ha10a03ca	P	BORCH Alain Gerard	M	13-05-1947	CHATOU		19 RUE EDOUARD MALGOUYAT 24200 SARLAT-LA-CANEDA
Sarlat-la-Canéda	CV	45	0ha11a04ca	P I	SCHMIT Catherine Denise Michelle	F	12-10-1952	BRUNOY	TITVINIDZE	17 RUE EDOUARD MALGOUYAT 24200 SARLAT-LA-CANEDA
				P I	TITVINIDZE Nodar	M	01-10-1951	MONTREUIL		17 RUE EDOUARD MALGOUYAT 24200 SARLAT-LA-CANEDA
Sarlat-la-Canéda	CV	46	0ha01a82ca	P I	SCHMIT Catherine Denise Michelle	F	12-10-1952	BRUNOY	TITVINIDZE	17 RUE EDOUARD MALGOUYAT 24200 SARLAT-LA-CANEDA
				P	SCI Les Agriates				751748047	17 RUE EDOUARD MALGOUYAT 24200 SARLAT-LA-CANEDA
				P I	TITVINIDZE Nodar	M	01-10-1951	MONTREUIL		17 RUE EDOUARD MALGOUYAT 24200 SARLAT-LA-CANEDA
Sarlat-la-Canéda	CV	47	0ha09a28ca	P I	LE ROY Daniel Robert	M	01-04-1949	VIRY-CHATILLON		15 RUE EDOUARD MALGOUYAT 24200 SARLAT-LA-CANEDA
				P I	VALEILLE Andree Christiane	F	06-09-1950	LES EYZIES DE TAYAC SIREUIL	LE ROY	15 RUE EDOUARD MALGOUYAT 24200 SARLAT-LA-CANEDA
Sarlat-la-Canéda	CV	48	0ha89a28ca	U I	LAVAL Julienne Odile Paulette	F	12-01-1935	EYVIGNES-ET-EYBENES	MAUREL	911 RTE DE LA CROIX D ESPIT 24200 SARLAT-LA-CANEDA
				U I	MAUREL Andre Charles	M	12-03-1934	SARLAT-LA-CANEDA		911 RTE DE LA CROIX D ESPIT 24200 SARLAT-LA-CANEDA
				N	MAUREL Sylvie	F	19-07-1960	SARLAT-LA-CANEDA		CHEZ MAUREL ANDRE 911 RTE DE LA CROIX D ESPIT 24200 SARLAT-LA-CANEDA
Sarlat-la-Canéda	CV	49	0ha35a51ca	U I	LAVAL Julienne Odile Paulette	F	12-01-1935	EYVIGNES-ET-EYBENES	MAUREL	911 RTE DE LA CROIX D ESPIT 24200 SARLAT-LA-CANEDA
				U I	MAUREL Andre Charles	M	12-03-1934	SARLAT-LA-CANEDA		911 RTE DE LA CROIX D ESPIT 24200 SARLAT-LA-CANEDA
				N	MAUREL Sylvie	F	19-07-1960	SARLAT-LA-CANEDA		CHEZ MAUREL ANDRE 911 RTE DE LA CROIX D ESPIT 24200 SARLAT-LA-CANEDA
Sarlat-la-Canéda	CV	50	0ha21a52ca	U I	LAVAL Julienne Odile Paulette	F	12-01-1935	EYVIGNES-ET-EYBENES	MAUREL	911 RTE DE LA CROIX D ESPIT 24200 SARLAT-LA-CANEDA
				U I	MAUREL Andre Charles	M	12-03-1934	SARLAT-LA-CANEDA		911 RTE DE LA CROIX D ESPIT 24200 SARLAT-LA-CANEDA
				N	MAUREL Sylvie	F	19-07-1960	SARLAT-LA-CANEDA		CHEZ MAUREL ANDRE 911 RTE DE LA CROIX D ESPIT 24200 SARLAT-LA-CANEDA
Sarlat-la-Canéda	CV	51	0ha28a67ca	P	PHELIP Marie Josette	F	23-07-1947	LA CANEDA	MALGOUYAT	GRANDE PIECE 24200 SARLAT-LA-CANEDA
Sarlat-la-Canéda	CV	52	0ha00a92ca	P I	CONSTANT Florian	M	18-12-1990	SARLAT-LA-CANEDA		LA GRANDE PIECE 25 RUE EDOUARD MALGOUYAT 24200 SARLAT-LA-CANEDA
				P I	HAUQUIN Justine Cathy	F	08-09-1990	SARLAT-LA-CANEDA		LA GRANDE PIECE 25 RUE EDOUARD MALGOUYAT 24200 SARLAT-LA-CANEDA
Sarlat-la-Canéda	CV	53	0ha27a58ca	P I	CONSTANT Florian	M	18-12-1990	SARLAT-LA-CANEDA		LA GRANDE PIECE 25 RUE EDOUARD MALGOUYAT 24200 SARLAT-LA-CANEDA
				P I	HAUQUIN Justine Cathy	F	08-09-1990	SARLAT-LA-CANEDA		LA GRANDE PIECE 25 RUE EDOUARD MALGOUYAT 24200 SARLAT-LA-CANEDA

LISTE DES PARCELLES INCLUSES DANS LE PERIMETRE DE PROTECTION RAPPROCHEE (PPR)

Parcelles				Droits de propriété	Propriétaires					
Nom commune	Section	N°	Contenance		Nom	Sexe	Date de naissance	Lieu de naissance	Nom conjoint ou n° SIREN	Adresse
Sarlat-la-Canéda	CV	54	0ha18a17ca	P	MALGOUYAT Olivier Lucien Rene	M	17-03-1971	SARLAT-LA-CANEDA		RUE EDOUARD MALGOUYAT 24200 SARLAT-LA-CANEDA
Sarlat-la-Canéda	CV	55	0ha20a11ca	P	MALGOUYAT Olivier Lucien Rene	M	17-03-1971	SARLAT-LA-CANEDA		RUE EDOUARD MALGOUYAT 24200 SARLAT-LA-CANEDA
Sarlat-la-Canéda	CV	56	0ha04a57ca	P	MALGOUYAT Olivier Lucien Rene	M	17-03-1971	SARLAT-LA-CANEDA		RUE EDOUARD MALGOUYAT 24200 SARLAT-LA-CANEDA
Sarlat-la-Canéda	CV	57	0ha01a90ca	P	MALGOUYAT Olivier Lucien Rene	M	17-03-1971	SARLAT-LA-CANEDA		RUE EDOUARD MALGOUYAT 24200 SARLAT-LA-CANEDA
Sarlat-la-Canéda	CW	1	0ha14a27ca	P	CONTI Joseph	M				16 RUE EMILE BONNET 95320 ST LEU LA FORET
Sarlat-la-Canéda	CW	2	0ha20a88ca	P	SAILLOL Odile Marie	F	23-10-1939	LA CANEDA		BOIS D AILLAC 24200 SARLAT-LA-CANEDA
Sarlat-la-Canéda	CW	3	0ha29a59ca	N I	LAGRANDIE Franck Jean-Paul	M	13-02-1974	SARLAT-LA-CANEDA		LOTISSEMENT LES ALLEES DE PLAN 136 RUE DU SEIGLE 63270 VIC-LE-COMTE
				N I	LAGRANDIE Gael Karine	F	01-10-1976	SARLAT-LA-CANEDA		3 CHE DE LA BRIDANE 33250 ST JULIEN BEYCHEVELLE
				U	LAGRANDIE Urve Karl	M	29-03-1943			BOIS D AILLAC 24200 SARLAT-LA-CANEDA
Sarlat-la-Canéda	CW	5	2ha48a37ca	P	PETIT Yolande Marie-Jose	F	08-08-1956	SARLAT-LA-CANEDA	DERGUY	BOIS D AILLAC 24200 SARLAT-LA-CANEDA
Sarlat-la-Canéda	CW	6	0ha51a17ca	P	PETIT Jean-Francois	M	01-04-1966	VENDOME		896 ROUTE DU BOIS D AILLAC 896 BOIS D AILLAC 24200 SARLAT-LA-CANEDA
Sarlat-la-Canéda	CW	7	0ha36a45ca	P	LOUETT				814258174	LES GAUTHERIES 24370 PRATS-DE-CARLUX
Sarlat-la-Canéda	CW	8	0ha35a38ca	N I	CAPY Bruno Jean Albert	M	11-02-1965	NOUVELLE CALEDONIE		3 RUE JEAN JAURES 93140 BONDY
				U	CAPY Georges Lambert	M	16-09-1936	SAINT-VINCENT-LE-PALUEL		BP 377 20 JULES CALIMBRE NGEA 98845 NOUMEA CEDEX
				N I	CAPY Jean Christophe	M	02-08-1969	NOUMEA		3 RUE JEAN JAURES 93140 BONDY
Sarlat-la-Canéda	CW	10	0ha69a75ca	P	PETIT Roger Simon	M	17-02-1938	CONDEZAYGUES		BOIS D AILLAC 24200 SARLAT-LA-CANEDA
Sarlat-la-Canéda	CW	11	0ha63a87ca	P I	PETIT Jean Michel	M	15-08-1944	LA CANEDA		BOIS D AILLAC 24200 SARLAT-LA-CANEDA
				P I	REGNIER Marie-Claude Daniele	F	06-05-1952	RIOM	PETIT	BOIS D AILLAC 24200 SARLAT-LA-CANEDA
Sarlat-la-Canéda	CW	12	0ha39a76ca	P I	LIBLANC Olivier	M	08-08-1983	SEDAN		RTE DU BOIS D AILLAC 24200 SARLAT-LA-CANEDA
				P I	ROGATION Isabelle	F	10-12-1986	PERIGUEUX		RTE DU BOIS D AILLAC 24200 SARLAT-LA-CANEDA
Sarlat-la-Canéda	CW	13	0ha63a47ca	P I	ROUX Annelise Helene	F	26-02-1964	CAUDERAN		133 QUAI DES CHARTRONS 33000 BORDEAUX
				P I	ROUX Jean Claude Herve	M	05-11-1956	ALGERIE		35 AV D ORSAY 91120 PALAISEAU
				P I	ROUX Jean Paul	M	04-12-1959	ALGERIE		19 CHE DE VILLEGORGES 33480 AVENSAN
Sarlat-la-Canéda	CW	16	0ha46a73ca	P	BLANDINIERS Thierry Andre Guy	M	08-10-1960	BRIVE LA GAILLARDE		42 BD MAILLOT 92200 NEUILLY SUR SEINE
Sarlat-la-Canéda	CW	18	0ha21a54ca	P	BLANDINIERS Thierry Andre Guy	M	08-10-1960	BRIVE LA GAILLARDE		42 BD MAILLOT 92200 NEUILLY SUR SEINE
Sarlat-la-Canéda	CW	19	0ha03a52ca	P	BLANDINIERS Thierry Andre Guy	M	08-10-1960	BRIVE LA GAILLARDE		42 BD MAILLOT 92200 NEUILLY SUR SEINE
Sarlat-la-Canéda	CW	20	0ha27a82ca	P	BLANDINIERS Thierry Andre Guy	M	08-10-1960	BRIVE LA GAILLARDE		42 BD MAILLOT 92200 NEUILLY SUR SEINE
Sarlat-la-Canéda	CW	21	1ha00a43ca	P	BLANDINIERS Thierry Andre Guy	M	08-10-1960	BRIVE LA GAILLARDE		42 BD MAILLOT 92200 NEUILLY SUR SEINE
Sarlat-la-Canéda	CW	22	0ha07a34ca	P I	PETIT Jean Michel	M	15-08-1944	LA CANEDA		BOIS D AILLAC 24200 SARLAT-LA-CANEDA
				P I	REGNIER Marie-Claude Daniele	F	06-05-1952	RIOM	PETIT	BOIS D AILLAC 24200 SARLAT-LA-CANEDA
Sarlat-la-Canéda	CW	24	0ha17a51ca	P	ALVES Braga Ana Paula	F	18-05-1973	PORTUGAL		BOIS D AILLAC 24200 SARLAT-LA-CANEDA
Sarlat-la-Canéda	CW	26	0ha19a17ca	P	PETIT Jean-Francois	M	01-04-1966	VENDOME		896 ROUTE DU BOIS D AILLAC 896 BOIS D AILLAC 24200 SARLAT-LA-CANEDA
Sarlat-la-Canéda	CW	27	8ha12a18ca	P	SAILLOL Odile Marie	F	23-10-1939	LA CANEDA		BOIS D AILLAC 24200 SARLAT-LA-CANEDA
Sarlat-la-Canéda	CW	28	0ha04a41ca	P I	LE FOULGOC Jacqueline Louise	F	17-03-1933	SARLAT-LA-CANEDA	MAS Moury	UDAF DORDOGNE 2B RUE FENELON 24200 SARLAT-LA-CANEDA
				P I	MAS Moury Chantal Sylvie	F	12-04-1955	SARLAT-LA-CANEDA		AVE DE GAULLE 27 FOUGERES 77210 AVON
				P I	MAS Moury Joel Michel	M	10-05-1956	SARLAT-LA-CANEDA		21 LOT LE MAYNE 33720 PODENSAC
				P I	MAS Moury Monique Francoise	F	22-04-1951	SARLAT-LA-CANEDA	ROSSIGNOL	57 BD DE MAURENS 31270 CUGNAUX
				P I	MAS Moury Nicole Colette	F	29-04-1958	SARLAT-LA-CANEDA	LIEBUS	EYGUEVIELLE 24200 SAINTE-NATHALENE
Sarlat-la-Canéda	CW	29	0ha10a05ca	P I	MOIMBA Marie Louisiane	F	20-03-1958	SARLAT	RENAUDIE	BOIS D AILLAC 24200 SARLAT-LA-CANEDA
				P I	RENAUDIE Georges Justin	M	20-03-1958	SARLAT		BOIS D AILLAC 24200 SARLAT-LA-CANEDA
Sarlat-la-Canéda	CW	31	0ha01a90ca	P	LOUETT			814258174	LES GAUTHERIES 24370 PRATS-DE-CARLUX	

LISTE DES PARCELLES INCLUSES DANS LE PERIMETRE DE PROTECTION RAPPROCHEE (PPR)

Parcelles				Droits de propriété	Propriétaires					
Nom commune	Section	N°	Contenance		Nom	Sexe	Date de naissance	Lieu de naissance	Nom conjoint ou n° SIREN	Adresse
Sarlat-la-Canéda	CW	33	0ha05a36ca	P I	ALVES Helene	F	20-11-1978	SARLAT LA CANEDA	DA Silva	RTE DU BOIS D'AILLAC LE PLANTOU 24200 CARSAC-AILLAC
				P I	DA Silva Frederic	M	26-04-1974	SARLAT LA CANEDA		RTE DU BOIS D'AILLAC LE PLANTOU 24200 CARSAC-AILLAC
Sarlat-la-Canéda	CW	37	0ha00a91ca	P I	ALVES Helene	F	20-11-1978	SARLAT LA CANEDA	DA Silva	RTE DU BOIS D'AILLAC LE PLANTOU 24200 CARSAC-AILLAC
				P I	DA Silva Frederic	M	26-04-1974	SASRLAT LA CANEDA		RTE DU BOIS D'AILLAC LE PLANTOU 24200 CARSAC-AILLAC
Sarlat-la-Canéda	CW	38	0ha00a09ca	P	SYNDICAT Departemental D'energies De La Dordogne Sde 24				U11673325	7 ALL DE TOURNY 24000 PERIGUEUX
Sarlat-la-Canéda	CW	40	0ha00a46ca	P	LEFRANCOIS Celine Chantal Fernande	F	23-11-1987	SAINT-POL-SUR-MER		LE PLANTOU 24200 CARSAC-AILLAC
Sarlat-la-Canéda	CW	41	0ha00a37ca	P I	CARON Bernard Jean Marie	M	10-02-1967	MERICOURT		LIEU DIT LE PLANTOU 855 RTE DU BOIS D AILLAC 24200 CARSAC-AILLAC
				P I	CHOMBART Sophie Anne Antoinette	F	16-12-1972	LILLE	CARON	LIEU DIT LE PLANTOU 855 RTE DU BOIS D AILLAC 24200 CARSAC-AILLAC
Sarlat-la-Canéda	CW	42	0ha00a33ca	P	LEFRANCOIS Celine Chantal Fernande	F	23-11-1987	SAINT-POL-SUR-MER		LE PLANTOU 24200 CARSAC-AILLAC
Sarlat-la-Canéda	CW	43	0ha00a12ca	P I	CARON Bernard Jean Marie	M	10-02-1967	MERICOURT		LIEU DIT LE PLANTOU 855 RTE DU BOIS D AILLAC 24200 CARSAC-AILLAC
				P I	CHOMBART Sophie Anne Antoinette	F	16-12-1972	LILLE	CARON	LIEU DIT LE PLANTOU 855 RTE DU BOIS D AILLAC 24200 CARSAC-AILLAC
Sarlat-la-Canéda	CW	44	0ha16a49ca	P I	LE FOULGOC Jacqueline Louise	F	17-03-1933	SARLAT-LA-CANEDA	MAS Moury	UDAF DORDOGNE 2B RUE FENELON 24200 SARLAT-LA-CANEDA
				P I	MAS Moury Chantal Sylvie	F	12-04-1955	SARLAT-LA-CANEDA		AVE DE GAULLE 27 FOUGERES 77210 AVON
				P I	MAS Moury Joel Michel	M	10-05-1956	SARLAT-LA-CANEDA		21 LOT LE MAYNE 33720 PODENSAC
				P I	MAS Moury Monique Francoise	F	22-04-1951	SARLAT-LA-CANEDA	ROSSIGNOL	57 BD DE MAURENS 31270 CUGNAUX
				P I	MAS Moury Nicole Colette	F	29-04-1958	SARLAT-LA-CANEDA	LIEBUS	EYGUEVIELLE 24200 SAINTE-NATHALENE
Sarlat-la-Canéda	CW	45	0ha15a28ca	P I	LE FOULGOC Jacqueline Louise	F	17-03-1933	SARLAT-LA-CANEDA	MAS Moury	UDAF DORDOGNE 2B RUE FENELON 24200 SARLAT-LA-CANEDA
				P I	MAS Moury Chantal Sylvie	F	12-04-1955	SARLAT-LA-CANEDA		AVE DE GAULLE 27 FOUGERES 77210 AVON
				P I	MAS Moury Joel Michel	M	10-05-1956	SARLAT-LA-CANEDA		21 LOT LE MAYNE 33720 PODENSAC
				P I	MAS Moury Monique Francoise	F	22-04-1951	SARLAT-LA-CANEDA	ROSSIGNOL	57 BD DE MAURENS 31270 CUGNAUX
				P I	MAS Moury Nicole Colette	F	29-04-1958	SARLAT-LA-CANEDA	LIEBUS	EYGUEVIELLE 24200 SAINTE-NATHALENE
Sarlat-la-Canéda	CW	46	0ha15a13ca	P I	ARAUJO Emmanuel Gaetan	M	11-08-1979	SARLAT-LA-CANEDA		22 RUE FERNAND LEGER 24200 SARLAT-LA-CANEDA
				P I	ETCHEVERRY Bleuenn	F	31-12-1987	SARLAT-LA-CANEDA		10 BD EUGENE LE ROY 24200 SARLAT-LA-CANEDA
Sarlat-la-Canéda	CW	47	0ha14a81ca	P I	DA Conceicao Batista Agripino	M	17-03-1952	PORTUGAL		ROC LAUMIER 24200 SARLAT-LA-CANEDA
				P I	DOS Santos Maria Elisa	F	20-02-1957	PORTUGAL	BATISTA Da Conceicao	VALPACOS 3 BAIRRO DO CANTO SAO JAO DE CORVEIRA 5445 PORTUGAL
Sarlat-la-Canéda	CW	48	0ha15a81ca	P I	MOIMBA Marie Louisiane	F	06-08-1964	SAINT-PAUL	RENAUDIE	BOIS D AILLAC 24200 SARLAT-LA-CANEDA
				P I	RENAUDIE Georges Justin	M	20-03-1958	SARLAT		BOIS D AILLAC 24200 SARLAT-LA-CANEDA
Sarlat-la-Canéda	CW	49	0ha01a85ca	P I	DA Conceicao Batista Agripino	M	17-03-1952	PORTUGAL		ROC LAUMIER 24200 SARLAT-LA-CANEDA
				P I	DOS Santos Maria Elisa	F	20-02-1957	PORTUGAL	BATISTA Da Conceicao	VALPACOS 3 BAIRRO DO CANTO SAO JAO DE CORVEIRA 5445 PORTUGAL
Sarlat-la-Canéda	CW	50	0ha00a37ca	P I	LE FOULGOC Jacqueline Louise	F	17-03-1933	SARLAT-LA-CANEDA	MAS Moury	UDAF DORDOGNE 2B RUE FENELON 24200 SARLAT-LA-CANEDA
				P I	MAS Moury Chantal Sylvie	F	12-04-1955	SARLAT-LA-CANEDA		AVE DE GAULLE 27 FOUGERES 77210 AVON
				P I	MAS Moury Joel Michel	M	10-05-1956	SARLAT-LA-CANEDA		21 LOT LE MAYNE 33720 PODENSAC
				P I	MAS Moury Monique Francoise	F	22-04-1951	SARLAT-LA-CANEDA	ROSSIGNOL	57 BD DE MAURENS 31270 CUGNAUX
				P I	MAS Moury Nicole Colette	F	29-04-1958	SARLAT-LA-CANEDA	LIEBUS	EYGUEVIELLE 24200 SAINTE-NATHALENE
Sarlat-la-Canéda	CX	1	0ha20a74ca	P I	BOBIN Francoise	F	24-03-1945	PARIS 12	ULRICH	37 RUE JULES VERNE 24200 SARLAT-LA-CANEDA
				P I	ULRICH Marcel Joseph Alfred	M	08-08-1952	SELESTAT		37 RUE JULES VERNE 24200 SARLAT-LA-CANEDA

LISTE DES PARCELLES INCLUSES DANS LE PERIMETRE DE PROTECTION RAPPROCHEE (PPR)

Parcelles				Droits de propriété	Propriétaires					
Nom commune	Section	N°	Contenance		Nom	Sexe	Date de naissance	Lieu de naissance	Nom conjoint ou n° SIREN	Adresse
Sarlat-la-Canéda	CX	2	0ha12a14ca	U	LAGORCE Reine Andrea	F	07-09-1935	EYZIES-DE-TAYAC	SAVOIE	RUE JULES VERNE 24200 SARLAT-LA-CANEDA
				N I	SAVOIE Catherine	F	05-07-1972	SARLAT-LA-CANEDA		6 RUE DU THYM 84000 AVIGNON
				N I	SAVOIE Francoise	F	24-03-1961	SARLAT-LA-CANEDA	TAILLEFER	19 RUE DES PEUPLIERS 33290 BLANQUEFORT
Sarlat-la-Canéda	CX	3	0ha12a13ca	P	RENAUDIE Jean	M	26-08-1938	SARLAT-LA-CANEDA		1 RUE GERARD PHILIPPE 24200 SARLAT-LA-CANEDA
Sarlat-la-Canéda	CX	4	0ha01a86ca	P	NEUVILLE Julie	F	27-04-2000	SARLAT-LA-CANEDA		CHATEAU DE CAMPAGNAC 24200 SARLAT-LA-CANEDA
Sarlat-la-Canéda	CX	5	0ha12a43ca	P	NEUVILLE Julie	F	27-04-2000	SARLAT-LA-CANEDA		CHATEAU DE CAMPAGNAC 24200 SARLAT-LA-CANEDA
Sarlat-la-Canéda	CX	6	0ha59a74ca	U I	LAVIALLE Marie-Jose	F	30-08-1950	MANTES-LA JOLIE	SARRAZIN	46 RUE JULES VERNE 24200 SARLAT-LA-CANEDA
				U I	SARRAZIN Andre Louis	M	24-10-1944	CLERMONT FERRAND		46 RUE JULES VERNE 24200 SARLAT-LA-CANEDA
				N	SARRAZIN Laurent Andre	M	14-12-1978	SARLAT-LA-CANEDA		APT A15 7 RUE CLAUDIUS ROUGENET 31500 TOULOUSE
Sarlat-la-Canéda	CX	7	0ha17a28ca	P I	DUVAL Didier Georges	M	01-07-1956	PARIS 17		40 RUE JULES VERNE 24200 SARLAT-LA-CANEDA
				P I	MEYER Christine Helene	F	11-09-1958	LE RAINCY	DUVAL	40 RUE JULES VERNE 24200 SARLAT-LA-CANEDA
Sarlat-la-Canéda	CX	9	0ha26a80ca	P	DEPETRIS Therese Catherine	F	30-05-1957	ENGHIEN-LES-BAINS		44 RUE JULES VERNE 24200 SARLAT-LA-CANEDA
Sarlat-la-Canéda	CX	10	1ha28a26ca	U I	LAVIALLE Marie-Jose	F	30-08-1950	MANTES-LA JOLIE	SARRAZIN	46 RUE JULES VERNE 24200 SARLAT-LA-CANEDA
				U I	SARRAZIN Andre Louis	M	24-10-1944	CLERMONT FERRAND		46 RUE JULES VERNE 24200 SARLAT-LA-CANEDA
				N	SARRAZIN Laurent Andre	M	14-12-1978	SARLAT-LA-CANEDA		APT A15 7 RUE CLAUDIUS ROUGENET 31500 TOULOUSE
Sarlat-la-Canéda	CX	11	0ha01a35ca	P I	VERDUN Jean	M	22-09-1919	CANEDA		LA RAVAYRE 24250 CENAC ET SAINT JULIEN
				P I	VIERGE Fernande	F	10-05-1918	VEYRINES-DE-DOMME	VERDUN	LE MAL BATY 24110 SAINT-ASTIER
Sarlat-la-Canéda	CX	12	0ha12a90ca	P I	BELLECC Marguerite Bernadette	F	11-11-1934	CHARTRES	ROBERT	52 RUE JULES VERNE 24200 SARLAT-LA-CANEDA
				P I	ROBERT Corinne Françoise	F	28-12-1960	CHAUMONT	LABORDERIE	BROUILLARGUE 24200 MARCILLAC-SAINT-QUENTIN
				P I	ROBERT Franck Abel	M	28-01-1966	ARGENTAN		LA PLAINE DU BOURG 24200 SARLAT-LA-CANEDA
				P I	ROBERT Nadia Blanche	F	07-09-1964	ARGENTAN		280 RUE DU COUVENT 24170 SIORAC-EN-PERIGORD
				P I	ROBERT Sylvie Marie	F	24-01-1962			1000 RTE DE LEYTERIE 24750 SANILHAC
Sarlat-la-Canéda	CX	14	0ha22a90ca	P	ASS Locale Des Temoins De Jehovah De Sarlat			U24467391	6 RUE EDMOND MICHELET 24200 SARLAT-LA-CANEDA	
Sarlat-la-Canéda	CX	16	0ha04a97ca	P I	CALES Jean-Marc	M	21-10-1949	BUISSON		23 IMP GEORGES BRASSENS 24200 SARLAT-LA-CANEDA
				P I	COLLIER Anne-Marie Pierrette	F	24-04-1948	VILLENEUVE SUR LOT	CALES	RES ADENAC 23 IMP GEORGES BRASSENS 24200 SARLAT-LA-CANEDA
Sarlat-la-Canéda	CX	17	0ha04a13ca	U	CHARRIERE Jean	M	03-12-1938	AUBAS		22 IMP GEORGES BRASSENS 24200 SARLAT-LA-CANEDA
				N	CHARRIERE Olivier	M	30-03-1967	CHATOU		LA SAGNE 24290 LA CHAPELLE AUBAREIL
Sarlat-la-Canéda	CX	18	0ha02a68ca	P I	BOULARAND Nicole Pierrette	F	06-08-1948	BEZIERS	CHARLES	CHE DU QUAI PORT NOTRE DAME 34500 BEZIERS
				P I	CHARLES Alain Henri Jules	M	01-09-1946	BEZIERS		306 CHE DU QUAI PORT NOTRE DAME 34500 BEZIERS
Sarlat-la-Canéda	CX	19	0ha02a95ca	U I	BEURIENNE Jean-Noel Fernand	M	18-02-1951	TRINAY		18 PL DE LA MAIRIE 41600 CHAON
				N	BEURIENNE Romain Marcel Lucien	M	28-11-1984	ORLEANS		139 AV PASTEUR 33270 FLOIRAC
				U I	BONNET Dominique Suzanne Camille	F	27-08-1956	99326(ABIDJAN)	BEURIENNE	18 PL DE LA MAIRIE 41600 CHAON
Sarlat-la-Canéda	CX	20	0ha02a80ca	P	LENOEL Veronique Renee Claude	F	10-03-1960	PARIS 14		RESIDENCE ADENAC 19 IMP GEORGES BRASSENS 24200 SARLAT-LA-CANEDA
Sarlat-la-Canéda	CX	21	0ha02a79ca	P I	CHALARD Nadia	F	12-01-1969	SARLAT-LA-CANEDA		APT 4 RUE VINCENT VAN GOGH 24200 SARLAT-LA-CANEDA
				P I	CHALARD Pascal	M	09-10-1972	SARLAT-LA-CANEDA		PEYRIGNAC 24200 SAINTE-NATHALENE
				P I	SERRANO Jeanne	F	20-11-1948	VILLA DEL RIO / ESPAGNE	CHALARD	RES ADENAC 18 IMP GEORGES BRASSENS 24200 SARLAT-LA-CANEDA
Sarlat-la-Canéda	CX	22	0ha00a75ca	P I	CHALARD Nadia	F	12-01-1969	SARLAT-LA-CANEDA		APT 4 RUE VINCENT VAN GOGH 24200 SARLAT-LA-CANEDA
				P I	CHALARD Pascal	M	09-10-1972	SARLAT-LA-CANEDA		PEYRIGNAC 24200 SAINTE-NATHALENE
				P I	SERRANO Jeanne	F	20-11-1948	VILLA DEL RIO / ESPAGNE	CHALARD	RES ADENAC 18 IMP GEORGES BRASSENS 24200 SARLAT-LA-CANEDA

LISTE DES PARCELLES INCLUSES DANS LE PERIMETRE DE PROTECTION RAPPROCHEE (PPR)

Parcelles				Droits de propriété	Propriétaires						
Nom commune	Section	N°	Contenance		Nom	Sexe	Date de naissance	Lieu de naissance	Nom conjoint ou n° SIREN	Adresse	
Sarlat-la-Canéda	CX	23	0ha03a76ca	P I	DA Costa Portela Marlene Patricia	F	21-01-1990	PORTUGAL		17 IMP CHARLES TRENET 24200 SARLAT-LA-CANEDA	
				P I	GONCALO Sykes Isidoro Rui Miguel	M	09-04-1989	SARLAT-LA-CANEDA		17 IMP CHARLES TRENET 24200 SARLAT-LA-CANEDA	
Sarlat-la-Canéda	CX	24	0ha03a35ca	P	MARCINKOWSKI Claire	F	16-06-1987	SAINT-ETIENNE		16 IMP CHARLES TRENET 24200 SARLAT-LA-CANEDA	
Sarlat-la-Canéda	CX	25	0ha06a46ca	P	VIEILLEVILLE Françoise Annie	F	04-01-1946	FAUX		15 IMP CHARLES TRENET 24200 SARLAT-LA-CANEDA	
Sarlat-la-Canéda	CX	26	0ha07a37ca	N I	MEZERGUE Jacqueline	F	07-03-1956	SARLAT-LA-CANEDA	VIRLOGEUX	27 RTE DE GRASSET 03160 SAINT-PLAISIR	
				N I	MEZERGUE Jean-paul	M	25-03-1954	SARLAT-LA-CANEDA		RTE DES PRESSES 24200 SARLAT-LA-CANEDA	
				U	VEGA Del Busto Maria	F	26-04-1932	PORTUGAL(REGUERAS)	MEZERGUE	4 RUE LOUIS DE CHAMPAGNE 24200 SARLAT-LA-CANEDA	
Sarlat-la-Canéda	CX	27	0ha04a73ca	P I	CALMEILLE Marie Martine	F	17-08-1955	LOUBEJAC	MAILLOU	13 IMP CHARLES TRENET 24200 SARLAT-LA-CANEDA	
				P I	MAILLOU Didier Yves Patrick	M	04-04-1954	SAINT-FRONT-SUR-LEMANCE		13 IMP CHARLES TRENET 24200 SARLAT-LA-CANEDA	
Sarlat-la-Canéda	CX	28	0ha07a04ca	P I	FONGAUFFIER Yvan Jacques	M	15-09-1946	BELVES		12 RESIDENCE ADENAC 24200 SARLAT-LA-CANEDA	
				P I	MAUREL Christine	F	06-06-1952	BERBIGUIERES	FONGAUFFIER	12 RES ADENAC LA PLAINE DU BOURG 24200 SARLAT-LA-CANEDA	
Sarlat-la-Canéda	CX	29	0ha02a85ca	P I	DELTREUIL Jacques	M	24-10-1953	SARLAT-LA-CANEDA		11 IMP CHARLES TRENET 24200 SARLAT-LA-CANEDA	
				P I	QUOEURNAT Brigitte Denise	F	15-10-1956	LA CHATRE	DELTREUIL	11 IMP CHARLES TRENET 24200 SARLAT-LA-CANEDA	
Sarlat-la-Canéda	CX	30	0ha03a37ca	P I	BOQUET Catherine Danielle Odette	F	24-12-1980	SARLAT-LA-CANEDA		HOTEL PLAISANCE LE PORT 24200 VITRAC	
				P I	BOQUET Eric Gerard Marcel	M	01-02-1966	ARGENTEUIL		TOURNEPIQUE 24250 CASTELNAUD LA CHAPELLE	
				P I	BOQUET Loic Eric Gerard	M	06-08-1977	ARGENTEUIL		LOUSTAUNAU BAT D 5 ALL JEAN CAPDEVILLE 40220 TARNOS	
Sarlat-la-Canéda	CX	31	0ha09a13ca	P	COMMUNE De Sarlat La Caneda				212405203	MAIRIE LE BOURG 24200 SARLAT-LA-CANEDA	
Sarlat-la-Canéda	CX	32	0ha02a76ca	P I	POUSSOT Alain Antoine	M	16-06-1955	PARIS 15			9 RES ADENAC LA PLAINE DU BOURG 24200 SARLAT-LA-CANEDA
				P I	THIEBAUT Annie Marcelle	F	05-10-1948	EPINAL	POUSSOT	9 RES ADENAC LA PLAINE DU BOURG 24200 SARLAT-LA-CANEDA	
Sarlat-la-Canéda	CX	33	0ha02a84ca	P	BENAIDA Nouredine	M	08-01-1949				8 IMP CHARLES TRENET 24200 SARLAT-LA-CANEDA
Sarlat-la-Canéda	CX	34	0ha04a06ca	P I	GAILLARD Roland Bernard	M	15-04-1949	BRANTOME			7 RES ADENAC 7 IMP CHARLES TRENET 24200 SARLAT-LA-CANEDA
				P I	SORBIER Françoise Nicole	F	08-01-1953	PERIGUEUX	GAILLARD	7 RES ADENAC 7 IMP CHARLES TRENET 24200 SARLAT-LA-CANEDA	
Sarlat-la-Canéda	CX	35	0ha00a28ca	P I	GAILLARD Roland Bernard	M	15-04-1949	BRANTOME			7 RES ADENAC 7 IMP CHARLES TRENET 24200 SARLAT-LA-CANEDA
				P I	SORBIER Françoise Nicole	F	08-01-1953	PERIGUEUX	GAILLARD	7 RES ADENAC 7 IMP CHARLES TRENET 24200 SARLAT-LA-CANEDA	
Sarlat-la-Canéda	CX	36	0ha00a53ca	P I	GAILLARD Roland Bernard	M	15-04-1949	BRANTOME			7 RES ADENAC 7 IMP CHARLES TRENET 24200 SARLAT-LA-CANEDA
				P I	SORBIER Françoise Nicole	F	08-01-1953	PERIGUEUX	GAILLARD	7 RES ADENAC 7 IMP CHARLES TRENET 24200 SARLAT-LA-CANEDA	
Sarlat-la-Canéda	CX	37	0ha04a19ca	P I	BARBIER Denise	F	20-12-1949	MEYRALS	MEZERGUE		6 IMP GEORGES BRASSENS 24200 SARLAT-LA-CANEDA
				P I	MEZERGUE Jean-paul	M	25-03-1954	SARLAT-LA-CANEDA		RTE DES PRESSES 24200 SARLAT-LA-CANEDA	
Sarlat-la-Canéda	CX	38	0ha03a00ca	P	OFFICE Public De L'habitat Perigord Habitat				272400011	CREAPARK-CREAVALLEE NORD-BAT 2 212 BD DES SAVEURS 24660 COULOUNIEIX CHAMIERES	
Sarlat-la-Canéda	CX	39	0ha01a58ca	P	OFFICE Public De L'habitat Perigord Habitat				272400011	CREAPARK-CREAVALLEE NORD-BAT 2 212 BD DES SAVEURS 24660 COULOUNIEIX CHAMIERES	

LISTE DES PARCELLES INCLUSES DANS LE PERIMETRE DE PROTECTION RAPPROCHEE (PPR)

Parcelles				Droits de propriété	Propriétaires					
Nom commune	Section	N°	Contenance		Nom	Sexe	Date de naissance	Lieu de naissance	Nom conjoint ou n° SIREN	Adresse
Sarlat-la-Canéda	CX	40	0ha04a82ca	N I	COUGUL Fabienne Isabelle	F	21-12-1981	COTE D'IVOIRE		4 RES ADENAC 130 AV DE LA CANEDA 24200 SARLAT-LA-CANEDA
				N I	COUGUL Jean-daniel Pierre	M	23-08-1985	SARLAT-LA-CANEDA		22 RUE CLAUDE MONET 87620 SEREILHAC
				N I	COUGUL Jean-Paul Ernest	M	28-11-1983	CARSAC-AILLAC		RES LES TOURS DE SEYSSSES 275 RTE DE SEYSSSES 31100 TOULOUSE
				U	DAGO Amelie	F	08-08-1951		COUGUL	4 RES ADENAC 130 AV DE LA CANEDA 24200 SARLAT-LA-CANEDA
Sarlat-la-Canéda	CX	41	0ha02a64ca	P I	COMBAUD Denise Germaine Jeanne	F	24-03-1935	SANNOIS	LANCIAUX	128 AV DE LA CANEDA 24200 SARLAT-LA-CANEDA
				P I	LANCIAUX Jean Adolphe	M	27-05-1932	ARGENTEUIL		128 AV DE LA CANEDA 24200 SARLAT-LA-CANEDA
Sarlat-la-Canéda	CX	42	0ha02a79ca	P I	CHADOURNE Francine	F	05-12-1949	THONAC	HAUTIN	9 IMP DU PETIT DUREAU 18520 AVORD
				P I	HAUTIN Gerard Paul Ernest	M	31-07-1948	PARIS 20		9 IMP DU PETIT DUREAU 18520 AVORD
Sarlat-la-Canéda	CX	43	0ha03a97ca	P I	LE BOLLOCH Sylvain	M	27-11-1972	TREGUIER		124 AV DE LA CANEDA 24200 SARLAT-LA-CANEDA
				P I	LE GUEN Gaele	F	06-10-1974	LANNION	LE BOLLOCH	124 AV DE LA CANEDA 24200 SARLAT-LA-CANEDA
Sarlat-la-Canéda	CX	44	0ha00a37ca	P	COMMUNE De Sarlat La Caneda				212405203	MAIRIE LE BOURG 24200 SARLAT-LA-CANEDA
Sarlat-la-Canéda	CX	45	0ha28a39ca	P I	CHIGNAGUET Gilbert	M	20-11-1943	BADEFOLS-D ANS		109 AV DE LA CANEDA 24200 SARLAT-LA-CANEDA
				P I	TOURENNE Renee Adeline	F	29-11-1951	SAINTE-EULALIE-D'ANS	CHIGNAGUET	109 AV DE LA CANEDA 24200 SARLAT-LA-CANEDA
Sarlat-la-Canéda	CX	46	0ha43a12ca	P	SAVARY Agnes Marie-Jose	F	01-08-1953	PARIS 16	BAMPS	107 AV DE LA CANEDA 107 RUE COMMANDANT COUSTEAU 24200 SARLAT-LA-CANEDA
Sarlat-la-Canéda	CX	47	0ha39a39ca	U	AFONSO Catherine Cecile	F	12-04-1969	SARLAT-LA-CANEDA		4 RUE COMMANDANT COUSTEAU 24200 SARLAT-LA-CANEDA
				N I	BLANQUER Eve Michele	F	15-10-1993	PERIGUEUX		PL MARCEL CREMONT 24200 SARLAT-LA-CANEDA
				N I	COSSON Swan Michel	M	15-11-2006	PERIGUEUX		FONMALE 24200 MARCILLAC-SAINT-QUENTIN
				N I	DAGAIN Manon Michele Carmen Eloisa	F	21-03-2000	PERIGUEUX		15 COTE DE RAVAT 24200 SARLAT-LA-CANEDA
				N I	FAURE Joris Michel	M	25-02-1997	PERIGUEUX	BLANQUER	FONMALE 24200 MARCILLAC-SAINT-QUENTIN
Sarlat-la-Canéda	CX	48	0ha19a30ca	P	DONNADIEU Sylviane Jeannine	F	04-09-1960	VINCENNES		76 GRANVIEN LANE COOLUM BEACH QUEENSLAND 4573 AUSTRALIE
Sarlat-la-Canéda	CX	49	0ha17a97ca	U	DELBOS Christiane	F	20-09-1942	SARLAT-LA-CANEDA	LAPORTE	RUE COMMANDANT COUSTEAU 24200 SARLAT-LA-CANEDA
				N I	LAPORTE Didier	M	08-07-1963	SARLAT-LA-CANEDA		WILDGASSE 4 76831 ILBESHEIM ALLEMAGNE
				N I	LAPORTE Sylvie	F	05-02-1966	SARLAT-LA-CANEDA		43 AV THIERS 24200 SARLAT-LA-CANEDA
Sarlat-la-Canéda	CX	50	0ha18a77ca	U	CLAIR Rene	M	01-08-1942	LAPLEAU		RUE EDOUARD MALGOUYAT 24200 SARLAT-LA-CANEDA
				N	CLAIR Thierry	M	17-09-1968	SARLAT-LA-CANEDA		APP D3-RES CENTRAL PARK 33 RUE ROBERT DESNOS 31170 TOURNEFEUILLE
Sarlat-la-Canéda	CX	51	0ha18a18ca	U	GORCE Jacqueline Bernadette	F	06-02-1934	CARSAC-AILLAC	LEYDIS	CHEZ M LEYDIS PASCAL 2 RUE EMILE SEROUX 24200 SARLAT-LA-CANEDA
				N I	LEYDIS Celine	F	27-04-1971	BERGERAC		LA CROIX D ALON 24200 PROISSANS
				N I	LEYDIS Delphine Jacqueline	F	08-04-1970	SARLAT-LA-CANEDA		8 RUE EDOUARD MALGOUYAT 24200 SARLAT-LA-CANEDA
				N I	LEYDIS Jean-denis	M	14-09-1961	SARLAT-LA-CANEDA		CHEZ MR MALIERE REDON 24250 GROLEJAC
				N I	LEYDIS Marie-ange	F	11-07-1963	SARLAT-LA-CANEDA	LALANDE	LES FOURNIES 46300 GOURDON
				N G I	LEYDIS Pascal Yves Pierre	M	15-03-1958	SARLAT-LA-CANEDA		2 RUE EMILE SEROUX 24200 SARLAT-LA-CANEDA
Sarlat-la-Canéda	CX	53	0ha57a66ca	P	MORDIN Pierre Noel	M	16-04-1943	VERSAILLES		GORODKA 24200 SARLAT-LA-CANEDA
Sarlat-la-Canéda	CX	54	0ha37a24ca	P I	BERNICHE Nicole	F	20-07-1955	SARLAT-LA-CANEDA	NOUELLE	111 AV DE LA CANEDA 24200 SARLAT-LA-CANEDA
				P I	NOUELLE Jacques	M	11-05-1944	DAGLAN		111 AV DE LA CANEDA 24200 SARLAT-LA-CANEDA
Sarlat-la-Canéda	CX	56	0ha10a89ca	P	DALBAVIE Natacha Agnes	F	25-07-1973	SARLAT-LA-CANEDA		115 AV DE LA CANEDA 24200 SARLAT-LA-CANEDA

LISTE DES PARCELLES INCLUSES DANS LE PERIMETRE DE PROTECTION RAPPROCHEE (PPR)

Parcelles				Droits de propriété	Propriétaires					
Nom commune	Section	N°	Contenance		Nom	Sexe	Date de naissance	Lieu de naissance	Nom conjoint ou n° SIREN	Adresse
Sarlat-la-Canéda	CX	57	0ha01a56ca	U I	JARDIN Marie Louise Georgette	F	30-03-1933	LOUVERNE	LANDAIS	28 IMP GEORGES BRASSENS 24200 SARLAT-LA-CANEDA
				U I	LANDAIS Joseph Francois	M	17-10-1929	CHANGE		28 IMP GEORGES BRASSENS 24200 SARLAT-LA-CANEDA
				N	LANDAIS Marie Line Josette Desiree	F	24-06-1967	MONTREUIL	PELAGIE	BP 011923 OUAGADOUGOU BURKINA
Sarlat-la-Canéda	CX	58	0ha04a28ca	U I	JARDIN Marie Louise Georgette	F	30-03-1933	LOUVERNE	LANDAIS	28 IMP GEORGES BRASSENS 24200 SARLAT-LA-CANEDA
				U I	LANDAIS Joseph Francois	M	17-10-1929	CHANGE		28 IMP GEORGES BRASSENS 24200 SARLAT-LA-CANEDA
				N	LANDAIS Marie Line Josette Desiree	F	24-06-1967	MONTREUIL	PELAGIE	BP 011923 OUAGADOUGOU BURKINA
Sarlat-la-Canéda	CX	59	0ha03a97ca	U I	JARDIN Marie Louise Georgette	F	30-03-1933	LOUVERNE	LANDAIS	28 IMP GEORGES BRASSENS 24200 SARLAT-LA-CANEDA
				U I	LANDAIS Joseph Francois	M	17-10-1929	CHANGE		28 IMP GEORGES BRASSENS 24200 SARLAT-LA-CANEDA
				N	LANDAIS Marie Line Josette Desiree	F	24-06-1967	MONTREUIL	PELAGIE	BP 011923 OUAGADOUGOU BURKINA
Sarlat-la-Canéda	CX	61	0ha03a18ca	U I	JARDIN Marie Louise Georgette	F	30-03-1933	LOUVERNE	LANDAIS	28 IMP GEORGES BRASSENS 24200 SARLAT-LA-CANEDA
				U I	LANDAIS Joseph Francois	M	17-10-1929	CHANGE		28 IMP GEORGES BRASSENS 24200 SARLAT-LA-CANEDA
				N	LANDAIS Marie Line Josette Desiree	F	24-06-1967	MONTREUIL	PELAGIE	BP 011923 OUAGADOUGOU BURKINA
Sarlat-la-Canéda	CX	62	0ha03a77ca	U I	JARDIN Marie Louise Georgette	F	30-03-1933	LOUVERNE	LANDAIS	28 IMP GEORGES BRASSENS 24200 SARLAT-LA-CANEDA
				U I	LANDAIS Joseph Francois	M	17-10-1929	CHANGE		28 IMP GEORGES BRASSENS 24200 SARLAT-LA-CANEDA
				N	LANDAIS Marie Line Josette Desiree	F	24-06-1967	MONTREUIL	PELAGIE	BP 011923 OUAGADOUGOU BURKINA
Sarlat-la-Canéda	CX	63	0ha03a41ca	U I	JARDIN Marie Louise Georgette	F	30-03-1933	LOUVERNE	LANDAIS	28 IMP GEORGES BRASSENS 24200 SARLAT-LA-CANEDA
				U I	LANDAIS Joseph Francois	M	17-10-1929	CHANGE		28 IMP GEORGES BRASSENS 24200 SARLAT-LA-CANEDA
				N	LANDAIS Marie Line Josette Desiree	F	24-06-1967	MONTREUIL	PELAGIE	BP 011923 OUAGADOUGOU BURKINA
Sarlat-la-Canéda	CX	65	0ha04a73ca	P	THIEBAUT Arnaud	M	05-11-1974	BESANCON		15B RUE DE LA PAIX CAUD 33200 BORDEAUX
Sarlat-la-Canéda	CX	66	0ha04a44ca	P	HERRERA Vincent	M	20-07-1977	BERGERAC		24 IMP GEORGES BRASSENS 24200 SARLAT-LA-CANEDA
Sarlat-la-Canéda	CX	72	0ha13a28ca	U	DUBESSET Gilbert	M	13-03-1935	LA CHAPELLE GONAGUET		N 12 LO CLAUD D AQUI 127 AV DE LA CANEDA 24200 SARLAT-LA-CANEDA
				N	DUBESSET Gilles	M	24-03-1962	PERIGUEUX		49 RUE DE L'AEROPOSTALE 97411 BOIS DE NEFLES SAINT PAUL
Sarlat-la-Canéda	CX	73	0ha21a80ca	U	DUBESSET Gilbert	M	13-03-1935	LA CHAPELLE GONAGUET		N 12 LO CLAUD D AQUI 127 AV DE LA CANEDA 24200 SARLAT-LA-CANEDA
				N	DUBESSET Gilles	M	24-03-1962	PERIGUEUX		49 RUE DE L'AEROPOSTALE 97411 BOIS DE NEFLES SAINT PAUL
Sarlat-la-Canéda	CX	74	0ha11a23ca	U	DUBESSET Gilbert	M	13-03-1935	LA CHAPELLE GONAGUET		N 12 LO CLAUD D AQUI 127 AV DE LA CANEDA 24200 SARLAT-LA-CANEDA
				N	DUBESSET Gilles	M	24-03-1962	PERIGUEUX		49 RUE DE L'AEROPOSTALE 97411 BOIS DE NEFLES SAINT PAUL
Sarlat-la-Canéda	CX	75	0ha11a24ca	U	DUBESSET Gilbert	M	13-03-1935	LA CHAPELLE GONAGUET		N 12 LO CLAUD D AQUI 127 AV DE LA CANEDA 24200 SARLAT-LA-CANEDA
				N	DUBESSET Gilles	M	24-03-1962	PERIGUEUX		49 RUE DE L'AEROPOSTALE 97411 BOIS DE NEFLES SAINT PAUL
Sarlat-la-Canéda	CX	76	0ha10a10ca	U	DUBESSET Gilbert	M	13-03-1935	LA CHAPELLE GONAGUET		N 12 LO CLAUD D AQUI 127 AV DE LA CANEDA 24200 SARLAT-LA-CANEDA
				N	DUBESSET Gilles	M	24-03-1962	PERIGUEUX		49 RUE DE L'AEROPOSTALE 97411 BOIS DE NEFLES SAINT PAUL
Sarlat-la-Canéda	CX	77	0ha06a23ca	U	DUBESSET Gilbert	M	13-03-1935	LA CHAPELLE GONAGUET		N 12 LO CLAUD D AQUI 127 AV DE LA CANEDA 24200 SARLAT-LA-CANEDA
				N	DUBESSET Gilles	M	24-03-1962	PERIGUEUX		49 RUE DE L'AEROPOSTALE 97411 BOIS DE NEFLES SAINT PAUL
Sarlat-la-Canéda	CX	78	0ha06a38ca	U	DUBESSET Gilbert	M	13-03-1935	LA CHAPELLE GONAGUET		N 12 LO CLAUD D AQUI 127 AV DE LA CANEDA 24200 SARLAT-LA-CANEDA
				N	DUBESSET Gilles	M	24-03-1962	PERIGUEUX		49 RUE DE L'AEROPOSTALE 97411 BOIS DE NEFLES SAINT PAUL
Sarlat-la-Canéda	CX	79	0ha09a80ca	U	DUBESSET Gilbert	M	13-03-1935	LA CHAPELLE GONAGUET		N 12 LO CLAUD D AQUI 127 AV DE LA CANEDA 24200 SARLAT-LA-CANEDA
				N	DUBESSET Gilles	M	24-03-1962	PERIGUEUX		49 RUE DE L'AEROPOSTALE 97411 BOIS DE NEFLES SAINT PAUL

LISTE DES PARCELLES INCLUSES DANS LE PERIMETRE DE PROTECTION RAPPROCHEE (PPR)

Parcelles				Droits de propriété	Propriétaires					
Nom commune	Section	N°	Contenance		Nom	Sexe	Date de naissance	Lieu de naissance	Nom conjoint ou n° SIREN	Adresse
Sarlat-la-Canéda	CX	80	0ha06a76ca	U	DUBESSET Gilbert	M	13-03-1935	LA CHAPELLE GONAGUET		N 12 LO CLAUD D AQUI 127 AV DE LA CANEDA 24200 SARLAT-LA-CANEDA
				N	DUBESSET Gilles	M	24-03-1962	PERIGUEUX		49 RUE DE L'AEROPOSTALE 97411 BOIS DE NEFLES SAINT PAUL
Sarlat-la-Canéda	CX	81	0ha10a57ca	P	LACHAIZE Jean-pierre	M	01-04-1959	SARLAT-LA-CANEDA		CLAUDE DE FAROT 24370 SIMEYROLS
Sarlat-la-Canéda	CX	82	0ha10a08ca	U	DUBESSET Gilbert	M	13-03-1935	LA CHAPELLE GONAGUET		N 12 LO CLAUD D AQUI 127 AV DE LA CANEDA 24200 SARLAT-LA-CANEDA
				N	DUBESSET Gilles	M	24-03-1962	PERIGUEUX		49 RUE DE L'AEROPOSTALE 97411 BOIS DE NEFLES SAINT PAUL
Sarlat-la-Canéda	CX	83	0ha09a95ca	U	DUBESSET Gilbert	M	13-03-1935	LA CHAPELLE GONAGUET		N 12 LO CLAUD D AQUI 127 AV DE LA CANEDA 24200 SARLAT-LA-CANEDA
				N	DUBESSET Gilles	M	24-03-1962	PERIGUEUX		49 RUE DE L'AEROPOSTALE 97411 BOIS DE NEFLES SAINT PAUL
Sarlat-la-Canéda	CX	84	0ha10a93ca	U	DUBESSET Gilbert	M	13-03-1935	LA CHAPELLE GONAGUET		N 12 LO CLAUD D AQUI 127 AV DE LA CANEDA 24200 SARLAT-LA-CANEDA
				N	DUBESSET Gilles	M	24-03-1962	PERIGUEUX		49 RUE DE L'AEROPOSTALE 97411 BOIS DE NEFLES SAINT PAUL
Sarlat-la-Canéda	CX	85	0ha09a79ca	U	DUBESSET Gilbert	M	13-03-1935	LA CHAPELLE GONAGUET		N 12 LO CLAUD D AQUI 127 AV DE LA CANEDA 24200 SARLAT-LA-CANEDA
				N	DUBESSET Gilles	M	24-03-1962	PERIGUEUX		49 RUE DE L'AEROPOSTALE 97411 BOIS DE NEFLES SAINT PAUL
Sarlat-la-Canéda	CX	86	0ha00a38ca	U	DUBESSET Gilbert	M	13-03-1935	LA CHAPELLE GONAGUET		N 12 LO CLAUD D AQUI 127 AV DE LA CANEDA 24200 SARLAT-LA-CANEDA
				N	DUBESSET Gilles	M	24-03-1962	PERIGUEUX		49 RUE DE L'AEROPOSTALE 97411 BOIS DE NEFLES SAINT PAUL
Sarlat-la-Canéda	CX	87	0ha09a25ca	U	DUBESSET Gilbert	M	13-03-1935	LA CHAPELLE GONAGUET		N 12 LO CLAUD D AQUI 127 AV DE LA CANEDA 24200 SARLAT-LA-CANEDA
				N	DUBESSET Gilles	M	24-03-1962	PERIGUEUX		49 RUE DE L'AEROPOSTALE 97411 BOIS DE NEFLES SAINT PAUL
Sarlat-la-Canéda	CX	88	0ha11a96ca	U	DUBESSET Gilbert	M	13-03-1935	LA CHAPELLE GONAGUET		N 12 LO CLAUD D AQUI 127 AV DE LA CANEDA 24200 SARLAT-LA-CANEDA
				N	DUBESSET Gilles	M	24-03-1962	PERIGUEUX		49 RUE DE L'AEROPOSTALE 97411 BOIS DE NEFLES SAINT PAUL
Sarlat-la-Canéda	CX	89	0ha08a23ca	U	DUBESSET Gilbert	M	13-03-1935	LA CHAPELLE GONAGUET		N 12 LO CLAUD D AQUI 127 AV DE LA CANEDA 24200 SARLAT-LA-CANEDA
				N	DUBESSET Gilles	M	24-03-1962	PERIGUEUX		49 RUE DE L'AEROPOSTALE 97411 BOIS DE NEFLES SAINT PAUL
Sarlat-la-Canéda	CX	90	0ha08a47ca	U	DUBESSET Gilbert	M	13-03-1935	LA CHAPELLE GONAGUET		N 12 LO CLAUD D AQUI 127 AV DE LA CANEDA 24200 SARLAT-LA-CANEDA
				N	DUBESSET Gilles	M	24-03-1962	PERIGUEUX		49 RUE DE L'AEROPOSTALE 97411 BOIS DE NEFLES SAINT PAUL
Sarlat-la-Canéda	CX	93	1ha07a05ca	U	DUBESSET Gilbert	M	13-03-1935	LA CHAPELLE GONAGUET		N 12 LO CLAUD D AQUI 127 AV DE LA CANEDA 24200 SARLAT-LA-CANEDA
				N	DUBESSET Gilles	M	24-03-1962	PERIGUEUX		49 RUE DE L'AEROPOSTALE 97411 BOIS DE NEFLES SAINT PAUL
Sarlat-la-Canéda	CX	95	0ha04a79ca	P I	ALEXANDRE Estelle	F	05-03-1974	REMIREMONT	SICARI	7 RUE DU BALAITOUS 64000 PAU
				P I	SICARI Francois	M	27-07-1965	BOURGANEUF		7 RUE DU BALAITOUS 64000 PAU
Sarlat-la-Canéda	CX	96	0ha12a27ca	P I	BERIL Jean-Francois	M	21-04-1953	BRIVE LA GAILLARDE		126 RTE DE MONTFORT 24200 SARLAT-LA-CANEDA
				P I	KRAWCZYK Bernadette Anne-Marie	F	10-04-1953	CHERVEIX-CUBAS	BERIL	126 RTE DE MONTFORT 24200 SARLAT-LA-CANEDA
Sarlat-la-Canéda	CX	97	0ha11a98ca	P	LESPINASSE Marie-Annick	F	10-01-1960	SIORAC-EN-PERIGORD	TEILHET-LESPINASSE	142 RTE DE MONTFORT 24200 SARLAT-LA-CANEDA
Sarlat-la-Canéda	CX	98	0ha00a42ca	P	COMMUNE De Sarlat La Caneda				212405203	MAIRIE LE BOURG 24200 SARLAT-LA-CANEDA
Sarlat-la-Canéda	CX	99	0ha76a39ca	P	COMMUNE De Sarlat La Caneda				212405203	MAIRIE LE BOURG 24200 SARLAT-LA-CANEDA
Sarlat-la-Canéda	CX	100	0ha02a88ca	P	COMMUNE De Sarlat La Caneda				212405203	MAIRIE LE BOURG 24200 SARLAT-LA-CANEDA
Sarlat-la-Canéda	CX	102	0ha09a78ca	P I	MALARDIER Gerard	M	31-12-1953	EXCIDEUIL		11 RUE FERNAND LEGER 24200 SARLAT-LA-CANEDA
				P I	RANOUIL Monique Chantal	F	17-07-1954	THIVIERS	MALARDIER	

LISTE DES PARCELLES INCLUSES DANS LE PERIMETRE DE PROTECTION RAPPROCHEE (PPR)

Parcelles				Droits de propriété	Propriétaires					
Nom commune	Section	N°	Contenance		Nom	Sexe	Date de naissance	Lieu de naissance	Nom conjoint ou n° SIREN	Adresse
Sarlat-la-Canéda	CX	104	0ha16a11ca	P	MONNET Bernard Marcel	M	08-07-1937	LA CANEDA		1 RUE DE GASCOGNE 24200 SARLAT-LA-CANEDA
Sarlat-la-Canéda	CX	105	0ha00a17ca	P	ENEDIS				444608442	TOUR ENEDIS 34 PL DES COROLLES 92079 PARIS LA DEFENSE CEDEX
Sarlat-la-Canéda	CX	107	0ha08a06ca	P	JOURDAN Francois Bernard Gerard	M	02-05-1968	SAINT QUENTIN		8 RUE LOUIS DE CHAMPAGNE 24200 SARLAT-LA-CANEDA
Sarlat-la-Canéda	CX	108	0ha00a80ca	P	COPROPRIETAIRES De L'immeuble A 779				U01960608	IMM ARCIS GARRIGUE LA PLAINE DU BOURG 24200 SARLAT-LA-CANEDA
Sarlat-la-Canéda	CX	109	0ha19a31ca	P	GARRIGUE Sylvette Marie Lea	F	04-05-1950	SARLAT-LA-CANEDA		1 RUE LOUIS DE CHAMPAGNE 24200 SARLAT-LA-CANEDA
Sarlat-la-Canéda	CX	111	0ha00a30ca	P I	LAMBERT Catherine Marie-Anne	F	10-04-1950	MOISSAC		7 ALL LOUISE LABE 60550 VERNEUIL EN HALATTE
				P I	LAMBERT Françoise	F	06-03-1952	CREIL		CHEZ MR PAVOT 6 RUE DE L AULNAIE 60290 MONCHY ST ELOI
				P I	LAMBERT Jean-Paul Louis Gaston	M	13-07-1954	CREIL		410 LESCOT 24260 AUDRIX
Sarlat-la-Canéda	CX	112	0ha09a05ca	U	DUBESSET Gilbert	M	13-03-1935	LA CHAPELLE GONAGUET		N 12 LO CLAUD D AQUI 127 AV DE LA CANEDA 24200 SARLAT-LA-CANEDA
				N	DUBESSET Gilles	M	24-03-1962	PERIGUEUX		49 RUE DE L'AEROPOSTALE 97411 BOIS DE NEFLES SAINT PAUL
Sarlat-la-Canéda	CX	113	0ha00a52ca	U	DUBESSET Gilbert	M	13-03-1935	LA CHAPELLE GONAGUET		N 12 LO CLAUD D AQUI 127 AV DE LA CANEDA 24200 SARLAT-LA-CANEDA
				N	DUBESSET Gilles	M	24-03-1962	PERIGUEUX		49 RUE DE L'AEROPOSTALE 97411 BOIS DE NEFLES SAINT PAUL
Sarlat-la-Canéda	CX	114	0ha01a52ca	P	COMMUNE De Sarlat La Caneda				212405203	MAIRIE LE BOURG 24200 SARLAT-LA-CANEDA
Sarlat-la-Canéda	CX	115	0ha02a20ca	U	MONNET Bernard Marcel	M	08-07-1937	LA CANEDA		1 RUE DE GASCOGNE 24200 SARLAT-LA-CANEDA
				N	MONNET Luc Bertrand	M	18-10-1962	VERSAILLES		72 BD DE REUILLY 75012 PARIS
Sarlat-la-Canéda	CX	116	0ha02a48ca	P	SMJF Immo				493767586	42 RUE GAMBETTA 83700 SAINT RAPHAEL
Sarlat-la-Canéda	CX	117	0ha01a23ca	P I	HESS Catherine Laurence Claudine	F	18-11-1970	BONDY	JOURDAN	8 RUE LOUIS DE CHAMPAGNE 24200 SARLAT-LA-CANEDA
				P I	JOURDAN Francois Bernard Gerard	M	02-05-1968	SAINT QUENTIN		8 RUE LOUIS DE CHAMPAGNE 24200 SARLAT-LA-CANEDA
Sarlat-la-Canéda	CX	118	0ha02a90ca	P	VILLAGE Joel Alain	M	20-04-1950	ST-GERMAIN-ET-MONS		2 RUE LOUIS DE CHAMPAGNE 24200 SARLAT-LA-CANEDA
Sarlat-la-Canéda	CX	119	0ha00a21ca	P	ARMAND Elodie	F	12-04-1972	SAINT-MANDE	CODACCIONI	11 RUE STANISLAS 75006 PARIS
Sarlat-la-Canéda	CX	120	0ha03a35ca	P I	INTROVIGNE Mathieu Henri	M	15-02-1979	ROCHEFORT		38 IMP DES VIOLETTES 19600 SAINT-PANTALEON-DE-LARCHE
				P I	PARAIRE Celine Monique	F	16-01-1977	CASTELNAU-MONTRATIER	INTROVIGNE	38 IMP DES VIOLETTES 19600 SAINT-PANTALEON-DE-LARCHE
Sarlat-la-Canéda	CX	121	0ha05a34ca	P I	BRANCHET Michel	M	12-04-1959	AGEN		4 RUE LOUIS DE CHAMPAGNE 24200 SARLAT-LA-CANEDA
				P I	DANGLADE Nathalie	F	17-11-1965	TARTAS	PLANTE	68 RUE DE GAILLARD 40200 SAINTE EULALIE EN BORN
Sarlat-la-Canéda	CX	122	0ha02a02ca	P	MORDIN Catherine France	F	16-07-1945	VERSAILLES		LA PLAINE DU BOURG RUE DES TEMPLIERS 24200 SARLAT-LA-CANEDA
Sarlat-la-Canéda	CX	123	0ha01a35ca	P	MORDIN Catherine France	F	16-07-1945	VERSAILLES		LA PLAINE DU BOURG RUE DES TEMPLIERS 24200 SARLAT-LA-CANEDA
Sarlat-la-Canéda	CX	124	0ha07a56ca	P	TREFEIL Annie Françoise	F	10-09-1956	SARLAT-LA-CANEDA		5 COTEAU DU BOURGNEUF 29930 PONT AVEN
Sarlat-la-Canéda	CX	125	0ha01a28ca	P	COMMUNE De Sarlat La Caneda				212405203	MAIRIE LE BOURG 24200 SARLAT-LA-CANEDA
Sarlat-la-Canéda	CX	126	0ha02a46ca	P	BRUGUE Monique Solange	F	27-01-1950	SARLAT-LA-CANEDA	AFONSO	107 RUE COMMANDANT COUSTEAU 24200 SARLAT-LA-CANEDA
Sarlat-la-Canéda	CX	127	0ha00a50ca	P	RAYNAUD Michel	M	21-09-1964	PERIGUEUX		AMJP 28 RUE DU BREUIL 24200 SARLAT-LA-CANEDA
Sarlat-la-Canéda	CX	128	0ha00a20ca	P	BOHRENS Steffi	F	23-01-1969	HAMBOURG ALLEMAGNE	GENTAL	4639 RTE DU BUGUE 24200 SAINT-ANDRE-D ALLAS
Sarlat-la-Canéda	CX	129	0ha00a35ca	P I	LESBATS Michel Etienne	M	10-05-1952	BORDEAUX		22 RUE LAMOUREUX 33000 BORDEAUX
				P I	ORE Anne-marie	F	22-01-1948	CAUDERAN	LESBATS	22 RUE LAMOUREUX 33000 BORDEAUX
Sarlat-la-Canéda	CX	130	0ha01a50ca	P	CREMON Françoise Sylvie	F	06-05-1956	CANEDA	HENRY	COMBERBANDE 24200 CARSAC-AILLAC
Sarlat-la-Canéda	CX	131	0ha00a57ca	P	ARMAND Elodie	F	12-04-1972	SAINT-MANDE	CODACCIONI	11 RUE STANISLAS 75006 PARIS
Sarlat-la-Canéda	CX	132	0ha01a17ca	P	LAVAL Yannick Lionel	M	29-02-1980	SARLAT-LA-CANEDA		RTE DU CAIRE 24200 SARLAT-LA-CANEDA
Sarlat-la-Canéda	CX	133	0ha01a00ca	P	LAMBERT Jean-paul Louis Gaston	M	13-07-1954	CREIL		410 LESCOT 24260 AUDRIX
Sarlat-la-Canéda	CX	134	0ha00a34ca	P	LAVAL Yannick Lionel	M	29-02-1980	SARLAT-LA-CANEDA		RTE DU CAIRE 24200 SARLAT-LA-CANEDA

LISTE DES PARCELLES INCLUSES DANS LE PERIMETRE DE PROTECTION RAPPROCHEE (PPR)

Parcelles				Droits de propriété	Propriétaires					
Nom commune	Section	N°	Contenance		Nom	Sexe	Date de naissance	Lieu de naissance	Nom conjoint ou n° SIREN	Adresse
Sarlat-la-Canéda	CX	135	0ha00a19ca	P	MONNET Bernard Marcel	M	08-07-1937	LA CANEDA		1 RUE DE GASCOGNE 24200 SARLAT-LA-CANEDA
Sarlat-la-Canéda	CX	136	0ha05a53ca	P	MONNET Bernard Marcel	M	08-07-1937	LA CANEDA		1 RUE DE GASCOGNE 24200 SARLAT-LA-CANEDA
Sarlat-la-Canéda	CX	137	0ha51a47ca	P	COMMUNE De Sarlat La Caneda				212405203	MAIRIE LE BOURG 24200 SARLAT-LA-CANEDA
Sarlat-la-Canéda	CX	142	0ha00a93ca	P I	BRETON Marie-noelle	F	25-12-1948	BLOIS	THAUVIN	CIDEX 1026 84B RUE HAUTE D AULNAY 41500 MER
				P I	THAUVIN Michel Andre	M	23-05-1940	SERIS		CIDEX 1026 84B RUE HAUTE D AULNAY 41500 MER
Sarlat-la-Canéda	CX	144	0ha18a51ca	P	COMMUNE De Sarlat La Caneda				212405203	MAIRIE LE BOURG 24200 SARLAT-LA-CANEDA
Sarlat-la-Canéda	CX	147	0ha00a91ca	P	PIRAS Francine	F	23-12-1950	MARSEILLE		56 RUE JULES VERNE 24200 SARLAT-LA-CANEDA
Sarlat-la-Canéda	CX	148	0ha21a12ca	P	COMMUNE De Sarlat La Caneda				212405203	MAIRIE LE BOURG 24200 SARLAT-LA-CANEDA
Sarlat-la-Canéda	CX	149	0ha78a54ca	P	JOURDAN Francois Bernard Gerard	M	02-05-1968	SAINT QUENTIN		8 RUE LOUIS DE CHAMPAGNE 24200 SARLAT-LA-CANEDA
Sarlat-la-Canéda	CX	150	0ha28a29ca	P	JOURDAN Francois Bernard Gerard	M	02-05-1968	SAINT QUENTIN		8 RUE LOUIS DE CHAMPAGNE 24200 SARLAT-LA-CANEDA
Sarlat-la-Canéda	CX	151	0ha57a92ca	P I	LAMBERT Catherine Marie-Anne	F	10-04-1950	MOISSAC		7 ALL LOUISE LABE 60550 VERNEUIL EN HALATTE
				P I	LAMBERT Françoise	F	06-03-1952	CREIL		CHEZ MR PAVOT 6 RUE DE L AULNAIE 60290 MONCHY ST ELOI
				P I	LAMBERT Jean-Paul Louis Gaston	M	13-07-1954	CREIL		410 LESCOT 24260 AUDRIX
Sarlat-la-Canéda	CX	156	0ha10a60ca	P I	FRATI Jeannine Françoise	F	22-12-1934	OUZOUER-SUR-TREZEE	POMMEPUY	16 RUE FERNAND LEGER 24200 SARLAT-LA-CANEDA
				P I	POMMEPUY Lucien Baptiste	M	22-01-1930	PARIS 04		16 RUE FERNAND LEGER 24200 SARLAT-LA-CANEDA
Sarlat-la-Canéda	CX	157	0ha18a40ca	P I	BOUSSAC Daniele Georgette	F	30-11-1945	PARIS 18	ZANIN	APPT 136 24 RUE DE STALINGRAD 78500 SARTROUVILLE
				P I	ZANIN Gerald Antoine Simon	M	03-04-1950	PARIS 06		APPT 136 24 RUE DE STALINGRAD 78500 SARTROUVILLE
Sarlat-la-Canéda	CX	162	0ha00a33ca	U I	JARDIN Marie Louise Georgette	F	30-03-1933	LOUVERNE	LANDAIS	28 IMP GEORGES BRASSENS 24200 SARLAT-LA-CANEDA
				U I	LANDAIS Joseph Francois	M	17-10-1929	CHANGE		28 IMP GEORGES BRASSENS 24200 SARLAT-LA-CANEDA
				N	LANDAIS Marie Line Josette Desiree	F	24-06-1967	MONTREUIL	PELAGIE	BP 011923 OUAGADOUGOU BURKINA
Sarlat-la-Canéda	CX	163	0ha03a18ca	U I	JARDIN Marie Louise Georgette	F	30-03-1933	LOUVERNE	LANDAIS	28 IMP GEORGES BRASSENS 24200 SARLAT-LA-CANEDA
				U I	LANDAIS Joseph Francois	M	17-10-1929	CHANGE		28 IMP GEORGES BRASSENS 24200 SARLAT-LA-CANEDA
				N	LANDAIS Marie Line Josette Desiree	F	24-06-1967	MONTREUIL	PELAGIE	BP 011923 OUAGADOUGOU BURKINA
Sarlat-la-Canéda	CX	164	0ha01a80ca	P	COMMUNE De Sarlat La Caneda			212405203	MAIRIE LE BOURG 24200 SARLAT-LA-CANEDA	
Sarlat-la-Canéda	CX	165	0ha01a43ca	U I	JARDIN Marie Louise Georgette	F	30-03-1933	LOUVERNE	LANDAIS	28 IMP GEORGES BRASSENS 24200 SARLAT-LA-CANEDA
				U I	LANDAIS Joseph Francois	M	17-10-1929	CHANGE		28 IMP GEORGES BRASSENS 24200 SARLAT-LA-CANEDA
				N	LANDAIS Marie Line Josette Desiree	F	24-06-1967	MONTREUIL	PELAGIE	BP 011923 OUAGADOUGOU BURKINA
Sarlat-la-Canéda	CX	166	0ha02a20ca	U I	JARDIN Marie Louise Georgette	F	30-03-1933	LOUVERNE	LANDAIS	28 IMP GEORGES BRASSENS 24200 SARLAT-LA-CANEDA
				U I	LANDAIS Joseph Francois	M	17-10-1929	CHANGE		28 IMP GEORGES BRASSENS 24200 SARLAT-LA-CANEDA
				N	LANDAIS Marie Line Josette Desiree	F	24-06-1967	MONTREUIL	PELAGIE	BP 011923 OUAGADOUGOU BURKINA
Sarlat-la-Canéda	CX	167	0ha11a56ca	P	COMMUNE De Sarlat La Caneda			212405203	MAIRIE LE BOURG 24200 SARLAT-LA-CANEDA	
Sarlat-la-Canéda	CX	168	0ha00a48ca	P I	MALARDIER Gerard	M	31-12-1953	EXCIDEUIL		11 RUE FERNAND LEGER 24200 SARLAT-LA-CANEDA
				P I	RANOUIL Monique Chantal	F	17-07-1954	THIVIERS	MALARDIER	11 RUE FERNAND LEGER 24200 SARLAT-LA-CANEDA
Sarlat-la-Canéda	CX	170	0ha04a00ca	P I	FRATI Jeannine Françoise	F	22-12-1934	OUZOUER-SUR-TREZEE	POMMEPUY	16 RUE FERNAND LEGER 24200 SARLAT-LA-CANEDA
				P I	POMMEPUY Lucien Baptiste	M	22-01-1930	PARIS 04		16 RUE FERNAND LEGER 24200 SARLAT-LA-CANEDA
Sarlat-la-Canéda	CX	177	0ha13a80ca	P I	AUCOURD Sandrine	F	03-02-1970	VILLEFRANCHE	JAMET	LA PLAINE DU BOURG 24200 SARLAT-LA-CANEDA
				P I	JAMET Nicolas Jean	M	27-04-1965	SAINT-BRIEUC		LA PLAINE DU BOURG 24200 SARLAT-LA-CANEDA
Sarlat-la-Canéda	CX	178	0ha09a30ca	P I	REIS Moreno Aldina Adelaide	F	23-03-1956	PORTUGAL	SILVA	102 RTE DE MONTFORT 24200 SARLAT-LA-CANEDA
				P I	SILVA Joaquim	M	18-08-1952	PORTUGAL		102 RTE DE MONTFORT 24200 SARLAT-LA-CANEDA
Sarlat-la-Canéda	CX	179	0ha04a56ca	P I	REIS Moreno Aldina Adelaide	F	23-03-1956	PORTUGAL	SILVA	102 RTE DE MONTFORT 24200 SARLAT-LA-CANEDA
				P I	SILVA Joaquim	M	18-08-1952	PORTUGAL		102 RTE DE MONTFORT 24200 SARLAT-LA-CANEDA
Sarlat-la-Canéda	CX	183	0ha12a28ca	P I	HOORELBEKE Louis-Marie Paul	M	24-10-1956	LILLE		18 RUE DE LA SEMBELIE 24200 CARSAC-AILLAC
				P I	SALON Corinne Beatrice	F	22-07-1960	LILLE	HOORELBEKE	18 RUE DE LA SEMBELIE 24200 CARSAC-AILLAC
Sarlat-la-Canéda	CX	184	0ha12a02ca	P I	OUSSAID Soraya	F	14-09-1970	ALGERIE(AKBOU)	YAHIOUN	16 IMP DE L ALAMBIC 24200 SARLAT-LA-CANEDA
				P I	YAHIOUN Madani	M	13-05-1960			16 IMP DE L ALAMBIC 24200 SARLAT-LA-CANEDA

LISTE DES PARCELLES INCLUSES DANS LE PERIMETRE DE PROTECTION RAPPROCHEE (PPR)

Parcelles				Droits de propriété	Propriétaires					
Nom commune	Section	N°	Contenance		Nom	Sexe	Date de naissance	Lieu de naissance	Nom conjoint ou n° SIREN	Adresse
Sarlats-la-Canéda	CX	185	0ha12a29ca	P I	LABRACHERIE Evelyne	F	27-10-1952	LIBOURNE	THOMAS	50 IMP DE L ALAMBIC 24200 SARLAT-LA-CANEDA
				P I	THOMAS Jean-Michel Luc	M	06-08-1957	SAINT JEAN D'ANGELY		50 IMP DE L ALAMBIC 24200 SARLAT-LA-CANEDA
Sarlats-la-Canéda	CX	186	0ha12a54ca	P I	MAUMUS Thierry Claude	M	24-06-1967	AIX EN PROVENCE		30 IMP DE L ALAMBIC 24200 SARLAT-LA-CANEDA
				P I	SOULHIE Magali	F	20-10-1972	SARLAT-LA-CANEDA	MAUMUS	30 IMP DE L ALAMBIC 24200 SARLAT-LA-CANEDA
Sarlats-la-Canéda	CX	189	0ha63a21ca	P I	ROLLET Francois Thierry	M	21-08-1986	BORDEAUX		103 AV PHILIPPE AUGUSTE 75011 PARIS
				P I	ROLLET Jean-Claude Jacques	M	30-01-1948	BOURG		25 AV EMILE ZOLA 17200 ROYAN
				P I	ROLLET Jean-Michel Pierre Cesar	M	04-06-1955	SARLAT-LA-CANEDA		IMPASSE DU GENEVRIER 139 LE PLANTOU 24200 CARSAC-AILLAC
				P I	ROLLET Laurent Thierry	M	20-02-1984	BORDEAUX		VILLA 18 727 CHE DE BILLETTE 83300 DRAGUIGNAN
Sarlats-la-Canéda	CX	197	0ha00a15ca	P	BARJOU Jacques Pierre	M	13-07-1936	LA CANEDA		57 RUE CAILLOU 33200 BORDEAUX
Sarlats-la-Canéda	CX	198	0ha01a83ca	N I	BARJOU Bruno Jean	M	15-02-1959	SARLAT-LA-CANEDA		8 RUE DE L'ETANG DE FELIX 87430 VERNEUIL-SUR-VIENNE
				N I	BARJOU Dominique Marie-Anne	F	14-08-1957	SARLAT-LA-CANEDA	RINCE	2 CHEM DU PASSAGE 56130 FEREL
				U I	BARJOU Michel Robert	M	03-02-1934	LA CANEDA		85 AV DE LA CANEDA 24200 SARLAT-LA-CANEDA
				N I	BARJOU Olivier Robert	M	26-03-1965	LAON		BEAUCOULON 44630 PLESSE
				U I	PROERES Suzy	F	04-10-1934	SARLAT-LA-CANEDA		85 AV DE LA CANEDA 24200 SARLAT-LA-CANEDA
Sarlats-la-Canéda	CX	199	0ha10a71ca	P I	CHABERT Marie-Anne Elisabeth	F	07-05-1976	CARCASSONNE		4 RUE EDMOND MICHELET 24200 SARLAT-LA-CANEDA
				P I	COUTOULY Jean-Jacques Raymond	M	15-11-1970	ALBI		4 RUE EDMOND MICHELET 24200 SARLAT-LA-CANEDA
Sarlats-la-Canéda	CX	201	0ha03a63ca	P	COMMUNE De Sarlat La Caneda				212405203	MAIRIE LE BOURG 24200 SARLAT-LA-CANEDA
Sarlats-la-Canéda	CX	202	0ha01a25ca	P I	BENYOUCEF Zohra	F	30-12-1967	ALGERIE	YAHIA	LA PLAINE DU BOURG RUE EDMOND MICHELET 24200 SARLAT-LA-CANEDA
				P I	YAHIA Rachid	M	24-11-1961			LA PLAINE DU BOURG RUE EDMOND MICHELET 24200 SARLAT-LA-CANEDA
Sarlats-la-Canéda	CX	203	0ha01a18ca	P	COMMUNE De Sarlat La Caneda				212405203	MAIRIE LE BOURG 24200 SARLAT-LA-CANEDA
Sarlats-la-Canéda	CX	206	0ha15a80ca	P I	LESBATS Michel Etienne	M	10-05-1952	BORDEAUX		22 RUE LAMOUROUS 33000 BORDEAUX
				P I	ORE Anne-marie	F	22-01-1948	CAUDERAN	LESBATS	22 RUE LAMOUROUS 33000 BORDEAUX
Sarlats-la-Canéda	CX	207	0ha10a40ca	P I	LESBATS Michel Etienne	M	10-05-1952	BORDEAUX		22 RUE LAMOUROUS 33000 BORDEAUX
				P I	ORE Anne-Marie	F	22-01-1948	CAUDERAN	LESBATS	22 RUE LAMOUROUS 33000 BORDEAUX
Sarlats-la-Canéda	CX	210	0ha09a82ca	N I	BARJOU Bruno Jean	M	15-02-1959	SARLAT-LA-CANEDA		8 RUE DE L'ETANG DE FELIX 87430 VERNEUIL-SUR-VIENNE
				N I	BARJOU Dominique Marie-Anne	F	14-08-1957	SARLAT-LA-CANEDA	RINCE	2 CHEM DU PASSAGE 56130 FEREL
				U I	BARJOU Michel Robert	M	03-02-1934	LA CANEDA		85 AV DE LA CANEDA 24200 SARLAT-LA-CANEDA
				N I	BARJOU Olivier Robert	M	26-03-1965	LAON		BEAUCOULON 44630 PLESSE
				U I	PROERES Suzy	F	04-10-1934	SARLAT-LA-CANEDA		85 AV DE LA CANEDA 24200 SARLAT-LA-CANEDA
Sarlats-la-Canéda	CX	211	0ha12a83ca	P I	D Aloise Bruno	M	04-09-1963	HENIN-BEAUMONT		2 PL DU 14 JUILLET 24200 SARLAT-LA-CANEDA
				P I	FIGEAC Christine	F	20-04-1973	SARLAT-LA-CANEDA		2 PL DU 14 JUILLET 24200 SARLAT-LA-CANEDA
Sarlats-la-Canéda	CX	212	0ha14a41ca	P I	AVELINE Michel Fernand Eugene	M	09-03-1939	BERFAY		7 RUE FERNAND LEGER 24200 SARLAT-LA-CANEDA
				P I	LETURAIS Nicole Julia Annick	F	28-10-1947	GRAZAY		7 RUE FERNAND LEGER 24200 SARLAT-LA-CANEDA
Sarlats-la-Canéda	CX	213	0ha00a69ca	P	PHELIP Yvonne	F	21-01-1951	LA CANEDA	FERRET	416 RTE DE MONTFORT 24200 SARLAT-LA-CANEDA
Sarlats-la-Canéda	CX	214	1ha07a49ca	P I	FERRET Arnaud Pierre	M	25-03-1980	SARLAT-LA-CANEDA		416 RTE DE MONTFORT 24200 SARLAT-LA-CANEDA
				P I	FERRET Laetitia Yvonne	F	09-03-1982	SARLAT-LA-CANEDA	LASCOUT	46 AV DES FRERES PEYRONNET 24660 SANILHAC
Sarlats-la-Canéda	CX	216	0ha21a96ca	P	MORDIN Pierre Noel	M	16-04-1943	VERSAILLES		GORODKA 24200 SARLAT-LA-CANEDA
Sarlats-la-Canéda	CX	217	0ha06a57ca	P	MORDIN Pierre Noel	M	16-04-1943	VERSAILLES		GORODKA 24200 SARLAT-LA-CANEDA
Sarlats-la-Canéda	CX	218	0ha22a33ca	N	MORDIN Grigori	M	07-07-1970	SARLAT		28 RUE DU FIEF 92100 BOULOGNE BILLANCOURT
				U	MORDIN Pierre Noel	M	16-04-1943	VERSAILLES		GORODKA 24200 SARLAT-LA-CANEDA
Sarlats-la-Canéda	CX	219	0ha00a09ca	P	MORDIN Pierre Noel	M	16-04-1943	VERSAILLES		GORODKA 24200 SARLAT-LA-CANEDA

LISTE DES PARCELLES INCLUSES DANS LE PERIMETRE DE PROTECTION RAPPROCHEE (PPR)

Parcelles				Droits de propriété	Propriétaires					
Nom commune	Section	N°	Contenance		Nom	Sexe	Date de naissance	Lieu de naissance	Nom conjoint ou n° SIREN	Adresse
Sarlat-la-Canéda	CX	220	0ha11a97ca	N	MORDIN Grigori	M	07-07-1970	SARLAT		28 RUE DU FIEF 92100 BOULOGNE BILLANCOURT
				U	MORDIN Pierre Noel	M	16-04-1943	VERSAILLES		GORODKA 24200 SARLAT-LA-CANEDA
Sarlat-la-Canéda	CX	221	0ha03a49ca	P	MORDIN Pierre Noel	M	16-04-1943	VERSAILLES		GORODKA 24200 SARLAT-LA-CANEDA
Sarlat-la-Canéda	CX	222	0ha07a34ca	P	MORDIN Pierre Noel	M	16-04-1943	VERSAILLES		GORODKA 24200 SARLAT-LA-CANEDA
Sarlat-la-Canéda	CX	224	0ha11a45ca	P	MORDIN Pierre Noel	M	16-04-1943	VERSAILLES		GORODKA 24200 SARLAT-LA-CANEDA
Sarlat-la-Canéda	CX	225	0ha11a75ca	P	MORDIN Pierre Noel	M	16-04-1943	VERSAILLES		GORODKA 24200 SARLAT-LA-CANEDA
Sarlat-la-Canéda	CX	226	0ha00a40ca	P	COMMUNE De Sarlat La Caneda				212405203	MAIRIE LE BOURG 24200 SARLAT-LA-CANEDA
Sarlat-la-Canéda	CX	227	3ha10a81ca	P	GARRIGUE Sylvette Marie Lea	F	04-05-1950	SARLAT-LA-CANEDA		1 RUE LOUIS DE CHAMPAGNE 24200 SARLAT-LA-CANEDA
Sarlat-la-Canéda	CX	228	0ha19a76ca	P	MORDIN Pierre Noel	M	16-04-1943	VERSAILLES		GORODKA 24200 SARLAT-LA-CANEDA
Sarlat-la-Canéda	CX	229	0ha11a81ca	P	MORDIN Pierre Noel	M	16-04-1943	VERSAILLES		GORODKA 24200 SARLAT-LA-CANEDA
Sarlat-la-Canéda	CX	230	0ha26a41ca	P	MORDIN Pierre Noel	M	16-04-1943	VERSAILLES		GORODKA 24200 SARLAT-LA-CANEDA
Sarlat-la-Canéda	CX	231	0ha06a94ca	P	MORDIN Pierre Noel	M	16-04-1943	VERSAILLES		GORODKA 24200 SARLAT-LA-CANEDA
Sarlat-la-Canéda	CX	232	0ha05a75ca	N	MORDIN Grigori	M	07-07-1970	SARLAT		28 RUE DU FIEF 92100 BOULOGNE BILLANCOURT
				U	MORDIN Pierre Noel	M	16-04-1943	VERSAILLES		GORODKA 24200 SARLAT-LA-CANEDA
Sarlat-la-Canéda	CX	233	0ha21a52ca	P	MORDIN Pierre Noel	M	16-04-1943	VERSAILLES		GORODKA 24200 SARLAT-LA-CANEDA
Sarlat-la-Canéda	CX	235	0ha27a33ca	P I	LAARMAN Pieter Andries	M	23-01-1950	PAYS-BAS		4 1E VAN REENENSTRAAT HONSELERSDIJK 2675 ST PAYS-BAS
				P I	SMEETS Petronella Adriana Johanna	F	25-09-1949	NAALDWIJK PAYS BAS	LAARMAN	1ER VAN REENENSTRAAT 4 ST HONSELERSDIJK 02675 PAYS-BAS
Sarlat-la-Canéda	CX	236	0ha14a98ca	P I	ALEXANDRE Estelle	F	05-03-1974	REMIEMONT	SICARI	7 RUE DU BALAITOUS 64000 PAU
				P I	SICARI Francois	M	27-07-1965	BOURGANEUF		7 RUE DU BALAITOUS 64000 PAU
Sarlat-la-Canéda	CX	238	0ha05a03ca	P	AVENIR				392506895	14 PL MARGUERITE DURAS 24200 SARLAT-LA-CANEDA
Sarlat-la-Canéda	CX	239	0ha04a98ca	P	BAR Francette Marie-claude	F	22-12-1952	SAINT-CYBRANET		28 RUE FERNAND LEGER 24200 SARLAT-LA-CANEDA
Sarlat-la-Canéda	CX	240	0ha03a37ca	P	AVENIR				392506895	14 PL MARGUERITE DURAS 24200 SARLAT-LA-CANEDA
Sarlat-la-Canéda	CX	241	0ha03a47ca	P	BAR Francette Marie-claude	F	22-12-1952	SAINT-CYBRANET		28 RUE FERNAND LEGER 24200 SARLAT-LA-CANEDA
Sarlat-la-Canéda	CX	242	0ha00a02ca	P I	DEBERGUE Franck Marcel Ludovic	M	08-01-1969	CAEN		18 RUE FERNAND LEGER 24200 SARLAT-LA-CANEDA
				P I	REMY Nadege Francine Celine	F	20-04-1973	CAEN	DEBERGUE	18 RUE FERNAND LEGER 24200 SARLAT-LA-CANEDA
Sarlat-la-Canéda	CX	243	0ha02a92ca	P	FANIARD Patrick	M	25-01-1973	PARIS 13		20 RUE FERNAND LEGER 24200 SARLAT-LA-CANEDA
Sarlat-la-Canéda	CX	244	0ha07a66ca	P I	DEBERGUE Franck Marcel Ludovic	M	08-01-1969	CAEN		18 RUE FERNAND LEGER 24200 SARLAT-LA-CANEDA
				P I	REMY Nadege Francine Celine	F	20-04-1973	CAEN	DEBERGUE	18 RUE FERNAND LEGER 24200 SARLAT-LA-CANEDA
Sarlat-la-Canéda	CX	245	0ha00a11ca	P	FANIARD Patrick	M	25-01-1973	PARIS 13		20 RUE FERNAND LEGER 24200 SARLAT-LA-CANEDA
Sarlat-la-Canéda	CX	246	0ha04a16ca	P I	DEBERGUE Franck Marcel Ludovic	M	08-01-1969	CAEN		18 RUE FERNAND LEGER 24200 SARLAT-LA-CANEDA
				P I	REMY Nadege Francine Celine	F	20-04-1973	CAEN	DEBERGUE	18 RUE FERNAND LEGER 24200 SARLAT-LA-CANEDA
Sarlat-la-Canéda	CX	247	0ha20a00ca	P I	BENCHENA Abdelkader	M	10-05-1959	MAOUSSA ALGERIE		HLM 77 RUE VINCENT VAN GOGH 24200 SARLAT-LA-CANEDA
				P I	BENCHENNA Lahouaria	F	02-05-1964	ALGERIE		HLM 77 RUE VINCENT VAN GOGH 24200 SARLAT-LA-CANEDA
Sarlat-la-Canéda	CX	248	0ha22a00ca	P	LAMBIN Bruno Pierre Andre	M	29-08-1965	BOULOGNE SUR MER		RES LA BOETIE BAT6 APT5 RUE DE CAHORS 24200 SARLAT-LA-CANEDA
Sarlat-la-Canéda	CX	249	2ha52a18ca	P I	TAYLOR Lawrence Osbert James Holden	M	21-06-1978	BOULOGNE-BILLANCOURT		126 RUE DE LA REPUBLIQUE 92150 SURESNES
				P I	VIALARD Anouk Clara Marie	F	06-06-1990	PARIS 15		16T RUE BAUDIN 93100 MONTREUIL
				N I	VIALARD Benoit Pierre Raphael	M	17-07-1984	LA SEYNE SUR MER		621 CHE SAINT ROCH 83110 SANARY SUR MER
				P I	VIALARD Bruno Joseph	M	13-03-1946	ROCHFORT		268 AV DES CAILLOLS 13012 MARSEILLE
				N I	VIALARD Clement Geraud	M	19-11-1986	LA SEYNE SUR MER		CLOS DES THERMES ENTREE 3 174 AV DES THERMES 84100 ORANGE
				P I	VIALARD Marie Dominique Raphaelle	F	27-10-1988	PARIS 13		RUE DE LA GORGE 13007 MARSEILLE
				U	VIALARD Pierre Louis Marc	M	04-12-1949	MARSEILLE		68 IMP DE LA LANGE 83110 SANARY SUR MER

LISTE DES PARCELLES INCLUSES DANS LE PERIMETRE DE PROTECTION RAPPROCHEE (PPR)

Parcelles				Droits de propriété	Propriétaires					
Nom commune	Section	N°	Contenance		Nom	Sexe	Date de naissance	Lieu de naissance	Nom conjoint ou n° SIREN	Adresse
Sarlat-la-Canéda	CX	250	0ha07a29ca	P	PIRAS Francine	F	23-12-1950	MARSEILLE		56 RUE JULES VERNE 24200 SARLAT-LA-CANEDA
Sarlat-la-Canéda	CX	251	0ha05a03ca	P	COMMUNE De Sarlat La Caneda				212405203	MAIRIE LE BOURG 24200 SARLAT-LA-CANEDA
Sarlat-la-Canéda	CX	252	0ha00a56ca	P I	DUVAL Didier Georges	M	01-07-1956	PARIS 17		40 RUE JULES VERNE 24200 SARLAT-LA-CANEDA
				P I	MEYER Christine Helene	F	11-09-1958	LE RAINCY	DUVAL	40 RUE JULES VERNE 24200 SARLAT-LA-CANEDA
Sarlat-la-Canéda	CX	253	0ha17a85ca	P I	BASTO Bernard	M	29-01-1969	BRIVE LA GAILLARDE		RUE JULES VERNE 24200 SARLAT-LA-CANEDA
				P I	ROBIC Christiane Annie	F	03-01-1966	PONTIVY	BASTO	RUE JULES VERNE LA PLAINE DU BOURG 24200 SARLAT-LA-CANEDA
Sarlat-la-Canéda	CX	254	0ha02a50ca	P I	ROLLET Francois Thierry	M	21-08-1986	BORDEAUX		103 AV PHILIPPE AUGUSTE 75011 PARIS
				P I	ROLLET Jean-Claude Jacques	M	30-01-1948	BOURG		25 AV EMILE ZOLA 17200 ROYAN
				P I	ROLLET Jean-Michel Pierre Cesar	M	04-06-1955	SARLAT-LA-CANEDA		IMPASSE DU GENE BRIER 139 LE PLANTOU 24200 CARSAC-AILLAC
				P I	ROLLET Laurent Thierry	M	20-02-1984	BORDEAUX		VILLA 18 727 CHE DE BILLETTE 83300 DRAGUIGNAN
Sarlat-la-Canéda	CX	255	0ha05a14ca	P I	ROLLET Francois Thierry	M	21-08-1986	BORDEAUX		103 AV PHILIPPE AUGUSTE 75011 PARIS
				P I	ROLLET Jean-Claude Jacques	M	30-01-1948	BOURG		25 AV EMILE ZOLA 17200 ROYAN
				P I	ROLLET Jean-Michel Pierre Cesar	M	04-06-1955	SARLAT-LA-CANEDA		IMPASSE DU GENE BRIER 139 LE PLANTOU 24200 CARSAC-AILLAC
				P I	ROLLET Laurent Thierry	M	20-02-1984	BORDEAUX		VILLA 18 727 CHE DE BILLETTE 83300 DRAGUIGNAN
Sarlat-la-Canéda	CX	256	0ha13a66ca	P	LEYDIS Celine	F	27-04-1971	BERGERAC		LA CROIX D ALON 24200 PROISSANS
Sarlat-la-Canéda	CX	257	0ha00a94ca	P	LEYDIS Delphine Jacqueline	F	08-04-1970	SARLAT-LA-CANEDA		8 RUE EDOUARD MALGOUYAT 24200 SARLAT-LA-CANEDA
Sarlat-la-Canéda	CX	258	0ha02a01ca	P I	LEYDIS Celine	F	27-04-1971	BERGERAC		LA CROIX D ALON 24200 PROISSANS
				P I	LEYDIS Delphine Jacqueline	F	08-04-1970	SARLAT-LA-CANEDA		8 RUE EDOUARD MALGOUYAT 24200 SARLAT-LA-CANEDA
Sarlat-la-Canéda	CX	260	0ha12a24ca	P	LEYDIS Delphine Jacqueline	F	08-04-1970	SARLAT-LA-CANEDA		8 RUE EDOUARD MALGOUYAT 24200 SARLAT-LA-CANEDA
Sarlat-la-Canéda	CX	263	0ha15a36ca	P	CAMINADE Julien	M	11-03-1976	SARLAT-LA-CANEDA		22 RUE FERNAND LEGER 24200 SARLAT-LA-CANEDA
Sarlat-la-Canéda	CX	264	0ha17a03ca	P I	CAMINADE Jean-claude	M	16-05-1948	CARSAC-AILLAC		5B RUE COMMANDANT COUSTEAU 24200 SARLAT-LA-CANEDA
				P I	PECOUYOUL Martine Jeanne	F	09-02-1950	CARLUX	CAMINADE	5B RUE COMMANDANT COUSTEAU 24200 SARLAT-LA-CANEDA
Sarlat-la-Canéda	CX	265	0ha15a53ca	U I	CAMINADE Jean-claude	M	16-05-1948	CARSAC-AILLAC		5B RUE COMMANDANT COUSTEAU 24200 SARLAT-LA-CANEDA
				N	CAMINADE Julien	M	11-03-1976	SARLAT-LA-CANEDA		22 RUE FERNAND LEGER 24200 SARLAT-LA-CANEDA
				U I	PECOUYOUL Martine Jeanne	F	09-02-1950	CARLUX	CAMINADE	5B RUE COMMANDANT COUSTEAU 24200 SARLAT-LA-CANEDA
Sarlat-la-Canéda	CX	266	0ha04a64ca	P I	CAMINADE Jean-claude	M	16-05-1948	CARSAC-AILLAC		5B RUE COMMANDANT COUSTEAU 24200 SARLAT-LA-CANEDA
				P I	PECOUYOUL Martine Jeanne	F	09-02-1950	CARLUX	CAMINADE	5B RUE COMMANDANT COUSTEAU 24200 SARLAT-LA-CANEDA
Sarlat-la-Canéda	CX	267	0ha00a40ca	P I	LESBATS Michel Etienne	M	10-05-1952	BORDEAUX		22 RUE LAMOUREUX 33000 BORDEAUX
				P I	ORE Anne-marie	F	22-01-1948	CAUDERAN	LESBATS	22 RUE LAMOUREUX 33000 BORDEAUX
Sarlat-la-Canéda	CX	269	0ha07a83ca	P	MAUREL Sylvie	F	19-07-1960	SARLAT-LA-CANEDA		CHEZ MAUREL ANDRE 911 RTE DE LA CROIX D ESPIT 24200 SARLAT-LA-CANEDA
Sarlat-la-Canéda	CX	270	0ha02a68ca	P	BRESSON Jordy Stiven	M	25-06-1993	SARLAT-LA-CANEDA		LE THEIL 24200 VITRAC
Sarlat-la-Canéda	CX	271	0ha01a91ca	P	MAUREL Sylvie	F	19-07-1960	SARLAT-LA-CANEDA		CHEZ MAUREL ANDRE 911 RTE DE LA CROIX D ESPIT 24200 SARLAT-LA-CANEDA
Sarlat-la-Canéda	CX	272	0ha06a12ca	P	BRESSON Jordy Stiven	M	25-06-1993	SARLAT-LA-CANEDA		LE THEIL 24200 VITRAC
Sarlat-la-Canéda	CX	273	0ha09a11ca	P	SAGOT Floriane	F	16-06-1993	BORDEAUX		MAISON BLANCHE CHEZ MME SAGOT 1 RUE COMMANDANT COUSTEAU 24200 SARLAT-LA-CANEDA
Sarlat-la-Canéda	CX	274	0ha10a96ca	P	SAGOT Jean-Charles	M	01-09-1983	SARLAT-LA-CANEDA		APPT C34 6 RUE GERMINAL 31130 BALMA
Sarlat-la-Canéda	CX	275	0ha09a78ca	P	SAGOT Pierre-etienne	M	29-11-1987	SENEGAL		MAISON 13 19 CHE DE QUINT 31280 AIGREFEUILLE
Sarlat-la-Canéda	CX	276	0ha02a66ca	P	SAGOT Floriane	F	16-06-1993	BORDEAUX		MAISON BLANCHE CHEZ MME SAGOT 1 RUE COMMANDANT COUSTEAU 24200 SARLAT-LA-CANEDA

LISTE DES PARCELLES INCLUSES DANS LE PERIMETRE DE PROTECTION RAPPROCHEE (PPR)

Parcelles				Droits de propriété	Propriétaires					
Nom commune	Section	N°	Contenance		Nom	Sexe	Date de naissance	Lieu de naissance	Nom conjoint ou n° SIREN	Adresse
Sarlat-la-Canéda	CX	277	0ha20a42ca	P I	HESS Catherine Laurence Claudine	F	18-11-1970	BONDY	JOURDAN	8 RUE LOUIS DE CHAMPAGNE 24200 SARLAT-LA-CANEDA
				P I	JOURDAN Francois Bernard Gerard	M	02-05-1968	SAINT QUENTIN		8 RUE LOUIS DE CHAMPAGNE 24200 SARLAT-LA-CANEDA
Sarlat-la-Canéda	CX	278	0ha57a06ca	P	GARRIGUE Sylvette Marie Lea	F	04-05-1950	SARLAT-LA-CANEDA		1 RUE LOUIS DE CHAMPAGNE 24200 SARLAT-LA-CANEDA
Sarlat-la-Canéda	CX	279	0ha01a02ca	P I	BAUDIN Dominique Joseph	M	09-06-1954			1629 RTE DE VENTAJOL 24200 SAINT-ANDRE-D ALLAS
				P I	RAMPILLON Louissette Jeanne	F	06-09-1955		BAUDIN	1629 RTE DE VENTAJOL 24200 SAINT-ANDRE-D ALLAS
Sarlat-la-Canéda	CX	280	0ha00a10ca	P I	BENYOUCEF Zohra	F	30-12-1967	ALGERIE	YAHIA	LA PLAINE DU BOURG RUE EDMOND MICHELET 24200 SARLAT-LA-CANEDA
				P I	YAHIA Rachid	M	24-11-1961			LA PLAINE DU BOURG RUE EDMOND MICHELET 24200 SARLAT-LA-CANEDA
Sarlat-la-Canéda	CX	281	0ha00a13ca	P I	BENYOUCEF Zohra	F	30-12-1967	ALGERIE	YAHIA	LA PLAINE DU BOURG RUE EDMOND MICHELET 24200 SARLAT-LA-CANEDA
				P I	YAHIA Rachid	M	24-11-1961			LA PLAINE DU BOURG RUE EDMOND MICHELET 24200 SARLAT-LA-CANEDA
Sarlat-la-Canéda	CX	282	0ha01a29ca	P I	BENYOUCEF Zohra	F	30-12-1967	ALGERIE	YAHIA	LA PLAINE DU BOURG RUE EDMOND MICHELET 24200 SARLAT-LA-CANEDA
				P I	YAHIA Rachid	M	24-11-1961			LA PLAINE DU BOURG RUE EDMOND MICHELET 24200 SARLAT-LA-CANEDA
Sarlat-la-Canéda	CX	283	0ha09a64ca	P I	BAUDIN Dominique Joseph	M	09-06-1954			1629 RTE DE VENTAJOL 24200 SAINT-ANDRE-D ALLAS
				P I	RAMPILLON Louissette Jeanne	F	06-09-1955		BAUDIN	1629 RTE DE VENTAJOL 24200 SAINT-ANDRE-D ALLAS
Sarlat-la-Canéda	CX	284	0ha07a72ca	P I	BENYOUCEF Zohra	F	30-12-1967	ALGERIE	YAHIA	LA PLAINE DU BOURG RUE EDMOND MICHELET 24200 SARLAT-LA-CANEDA
				P I	YAHIA Rachid	M	24-11-1961			LA PLAINE DU BOURG RUE EDMOND MICHELET 24200 SARLAT-LA-CANEDA
Sarlat-la-Canéda	CX	285	0ha00a59ca	P I	BENYOUCEF Zohra	F	30-12-1967	ALGERIE	YAHIA	LA PLAINE DU BOURG RUE EDMOND MICHELET 24200 SARLAT-LA-CANEDA
				P I	YAHIA Rachid	M	24-11-1961			LA PLAINE DU BOURG RUE EDMOND MICHELET 24200 SARLAT-LA-CANEDA
Sarlat-la-Canéda	CX	286	0ha00a27ca	P I	BENYOUCEF Zohra	F	30-12-1967	ALGERIE	YAHIA	LA PLAINE DU BOURG RUE EDMOND MICHELET 24200 SARLAT-LA-CANEDA
				P I	YAHIA Rachid	M	24-11-1961			LA PLAINE DU BOURG RUE EDMOND MICHELET 24200 SARLAT-LA-CANEDA
Sarlat-la-Canéda	CX	291	0ha20a10ca	P I	BRETENET Antoine	M	25-02-1950	PARIS 04		4 RUE EDMOND MICHELET 24200 SARLAT-LA-CANEDA
				P I	GRANVAUD Beatrice	F	28-07-1956	SARLAT-LA-CANEDA	BRETENET	4 RUE EDMOND MICHELET 24200 SARLAT-LA-CANEDA
Sarlat-la-Canéda	CX	292	0ha02a75ca	P I	CHABERT Marie-anne Elisabeth	F	07-05-1976	CARCASSONNE		4 RUE EDMOND MICHELET 24200 SARLAT-LA-CANEDA
				P I	COUTOULY Jean-jacques Raymond	M	15-11-1970	ALBI		4 RUE EDMOND MICHELET 24200 SARLAT-LA-CANEDA
Sarlat-la-Canéda	CX	293	0ha08a29ca	U	HOSQUET Marcel	M	06-12-1938	CHELLES		LOGT 8 131 AV DE LA CANEDA 24200 SARLAT-LA-CANEDA
				N	HOSQUET Serge Victor	M	16-08-1971	EAUBONNE		1 RUE DE LA HALLEBARDIERE 91790 BOISSY-SOUS-SAINT-YON
Sarlat-la-Canéda	CX	294	0ha08a43ca	P I	BREHANT Matthieu Benjamin Antoine	M	13-11-1988	PESSAC		121 AV DE LA CANEDA 24200 SARLAT-LA-CANEDA
				P I	HUVELLE Jessica Laure Deborah	F	28-12-1991	ARCACHON		121 AV DE LA CANEDA 24200 SARLAT-LA-CANEDA
Sarlat-la-Canéda	CX	295	0ha02a47ca	P I	BREHANT Matthieu Benjamin Antoine	M	13-11-1988	PESSAC		121 AV DE LA CANEDA 24200 SARLAT-LA-CANEDA
				P I	HUVELLE Jessica Laure Deborah	F	28-12-1991	ARCACHON		121 AV DE LA CANEDA 24200 SARLAT-LA-CANEDA
Sarlat-la-Canéda	CX	297	0ha00a07ca	U	HOSQUET Marcel	M	06-12-1938	CHELLES		LOGT 8 131 AV DE LA CANEDA 24200 SARLAT-LA-CANEDA
				N	HOSQUET Serge Victor	M	16-08-1971	EAUBONNE		1 RUE DE LA HALLEBARDIERE 91790 BOISSY-SOUS-SAINT-YON

LISTE DES PARCELLES INCLUSES DANS LE PERIMETRE DE PROTECTION RAPPROCHEE (PPR)

Parcelles				Droits de propriété	Propriétaires					
Nom commune	Section	N°	Contenance		Nom	Sexe	Date de naissance	Lieu de naissance	Nom conjoint ou n° SIREN	Adresse
Sarlat-la-Canéda	CX	298	0ha01a00ca	U	HOSQUET Marcel	M	06-12-1938	CHELLES		LOGT 8 131 AV DE LA CANEDA 24200 SARLAT-LA-CANEDA
				N	HOSQUET Serge Victor	M	16-08-1971	EAUBONNE		1 RUE DE LA HALLEBARDIERE 91790 BOISSY-SOUS-SAINT-YON
Sarlat-la-Canéda	CX	300	0ha38a33ca	U	DAVIDOU Gilbert	M	25-12-1946	LA CANEDA		RUE JULES VERNE 24200 SARLAT-LA-CANEDA
				N	DAVIDOU Luc	M	06-12-1969	SARLAT-LA-CANEDA		CASTAGNER 24170 SAINT-GERMAIN-DE-BELVES
Sarlat-la-Canéda	CX	301	0ha01a42ca	U	DAVIDOU Gilbert	M	25-12-1946	LA CANEDA		RUE JULES VERNE 24200 SARLAT-LA-CANEDA
				N	DAVIDOU Luc	M	06-12-1969	SARLAT-LA-CANEDA		CASTAGNER 24170 SAINT-GERMAIN-DE-BELVES
Sarlat-la-Canéda	CX	302	0ha06a53ca	P	DAVIDOU Corinne	F	31-05-1968	SARLAT-LA-CANEDA	QUEYROI	LA PETITE CROIX NUGUET 24200 PROISSANS
Sarlat-la-Canéda	CX	303	0ha07a03ca	U	DUBESSET Gilbert	M	13-03-1935	LA CHAPELLE GONAGUET		N 12 LO CLAUD D AQUI 127 AV DE LA CANEDA 24200 SARLAT-LA-CANEDA
				N	DUBESSET Gilles	M	24-03-1962	PERIGUEUX		49 RUE DE L'AEROPOSTALE 97411 BOIS DE NEFLES SAINT PAUL
Sarlat-la-Canéda	CX	304	0ha01a49ca	P I	LENOGUE Philippe Andre	M	07-06-1968	PARIS 09		125 AV DE LA CANEDA 24200 SARLAT-LA-CANEDA
				P I	PETILLON Sophie Antoinette	F	19-12-1969	SARLAT-LA-CANEDA		125 AV DE LA CANEDA 24200 SARLAT-LA-CANEDA
Sarlat-la-Canéda	CX	305	0ha07a25ca	P I	LENOGUE Philippe Andre	M	07-06-1968	PARIS 09		125 AV DE LA CANEDA 24200 SARLAT-LA-CANEDA
				P I	PETILLON Sophie Antoinette	F	19-12-1969	SARLAT-LA-CANEDA		125 AV DE LA CANEDA 24200 SARLAT-LA-CANEDA
Sarlat-la-Canéda	CX	306	0ha00a63ca	U	DUBESSET Gilbert	M	13-03-1935	LA CHAPELLE GONAGUET		N 12 LO CLAUD D AQUI 127 AV DE LA CANEDA 24200 SARLAT-LA-CANEDA
				N	DUBESSET Gilles	M	24-03-1962	PERIGUEUX		49 RUE DE L'AEROPOSTALE 97411 BOIS DE NEFLES SAINT PAUL
Sarlat-la-Canéda	CX	307	0ha00a22ca	U	HOSQUET Marcel	M	06-12-1938	CHELLES		LOGT 8 131 AV DE LA CANEDA 24200 SARLAT-LA-CANEDA
				N	HOSQUET Serge Victor	M	16-08-1971	EAUBONNE		1 RUE DE LA HALLEBARDIERE 91790 BOISSY-SOUS-SAINT-YON
Sarlat-la-Canéda	CX	308	0ha05a68ca	U	DUBESSET Gilbert	M	13-03-1935	LA CHAPELLE GONAGUET		N 12 LO CLAUD D AQUI 127 AV DE LA CANEDA 24200 SARLAT-LA-CANEDA
				N	DUBESSET Gilles	M	24-03-1962	PERIGUEUX		49 RUE DE L'AEROPOSTALE 97411 BOIS DE NEFLES SAINT PAUL
Sarlat-la-Canéda	CX	309	0ha02a50ca	U	HOSQUET Marcel	M	06-12-1938	CHELLES		LOGT 8 131 AV DE LA CANEDA 24200 SARLAT-LA-CANEDA
				N	HOSQUET Serge Victor	M	16-08-1971	EAUBONNE		1 RUE DE LA HALLEBARDIERE 91790 BOISSY-SOUS-SAINT-YON
Sarlat-la-Canéda	CX	310	0ha12a79ca	U	DUBESSET Gilbert	M	13-03-1935	LA CHAPELLE GONAGUET		N 12 LO CLAUD D AQUI 127 AV DE LA CANEDA 24200 SARLAT-LA-CANEDA
				N	DUBESSET Gilles	M	24-03-1962	PERIGUEUX		49 RUE DE L'AEROPOSTALE 97411 BOIS DE NEFLES SAINT PAUL
Sarlat-la-Canéda	CX	311	0ha20a56ca	P	BERNICHE Nicole	F	20-07-1955	SARLAT-LA-CANEDA	NOUELLE	111 AV DE LA CANEDA 24200 SARLAT-LA-CANEDA
Sarlat-la-Canéda	CX	312	0ha16a03ca	P I	NEY Frederic Joseph Ferdinand	M	08-02-1956			113 AV DE LA CANEDA 24200 SARLAT-LA-CANEDA
				P I	ROYE Nicole Edith Elise	F	30-08-1960	LANGON	NEY	113 AV DE LA CANEDA 24200 SARLAT-LA-CANEDA
Sarlat-la-Canéda	CY	1	0ha24a14ca	P	LACHAIZE Jean-Luc	M	04-02-1963	SARLAT-LA-CANEDA		LE CAIRE 24200 SARLAT-LA-CANEDA
Sarlat-la-Canéda	CY	2	2ha54a29ca	P	TARIRE				900134768	48 RUE DE LA MAISONNEUVE 35400 SAINT MALO
Sarlat-la-Canéda	CY	3	1ha05a53ca	P I	BOURAYNE Mireille Marie	F	10-07-1934	PARIS 09	REIBELL	21 BD DE BEAUSEJOUR 75016 PARIS 16
				P I	REIBELL Bernard Eugene	M	11-08-1931	NANCY		21 BD DE BEAUSEJOUR 75016 PARIS 16
Sarlat-la-Canéda	CY	4	1ha61a15ca	P	GARRIGUE Sylvette Marie Lea	F	04-05-1950	SARLAT-LA-CANEDA		1 RUE LOUIS DE CHAMPAGNE 24200 SARLAT-LA-CANEDA
Sarlat-la-Canéda	CY	5	0ha15a89ca	P	LAJOINIE Jean Marc	M	04-09-1951	BEYNAC-ET-CAZENAC		LE COUSTAL 267 IMP FRIDA KAHLO 24200 SARLAT-LA-CANEDA
Sarlat-la-Canéda	CY	6	0ha33a52ca	P	PUCH Guy Paul	M	04-11-1962	TULLE		46 RUE DANIEL 33310 LORMONT
Sarlat-la-Canéda	CY	7	2ha71a00ca	P	JOURDAN Francois Bernard Gerard	M	02-05-1968	SAINTE QUENTIN		8 RUE LOUIS DE CHAMPAGNE 24200 SARLAT-LA-CANEDA
Sarlat-la-Canéda	CY	8	2ha24a23ca	P	GARRIGUE Sylvette Marie Lea	F	04-05-1950	SARLAT-LA-CANEDA		1 RUE LOUIS DE CHAMPAGNE 24200 SARLAT-LA-CANEDA
Sarlat-la-Canéda	CY	10	0ha58a91ca	P	SAILLOL Odile Marie	F	23-10-1939	LA CANEDA		BOIS D AILLAC 24200 SARLAT-LA-CANEDA
Sarlat-la-Canéda	CY	12	0ha12a64ca	P I	ALLARD Claude Laurent Gabriel	M	05-01-1940	ARPAJON		RTE DE MONTFORT 24200 SARLAT-LA-CANEDA
				P I	CUPANI Marie Emma	F	06-09-1942	TUNISIE	ALLARD	RTE DE MONTFORT 24200 SARLAT-LA-CANEDA
Sarlat-la-Canéda	CY	13	0ha34a37ca	P	CASSAGNOLLE Odette	F	12-11-1926	NABIRAT	FAUTRE	30 AV DE LA CANEDA 24200 SARLAT-LA-CANEDA
Sarlat-la-Canéda	CY	14	0ha19a52ca	P I	DELMAS Maurice	M	07-01-1944	SARLAT-LA-CANEDA		ROUTE DU PECH DE L'AZE LAUSSINE 24200 SARLAT-LA-CANEDA
				P I	THOMAS Gisele Desiree Victoire	F	02-09-1944	LA CANEDA	DELMAS	ROUTE DU PECH DE L'AZE LAUSSINE 24200 SARLAT-LA-CANEDA

LISTE DES PARCELLES INCLUSES DANS LE PERIMETRE DE PROTECTION RAPPROCHEE (PPR)

Parcelles				Droits de propriété	Propriétaires					
Nom commune	Section	N°	Contenance		Nom	Sexe	Date de naissance	Lieu de naissance	Nom conjoint ou n° SIREN	Adresse
Sarlat-la-Canéda	CY	15	0ha03a85ca	P I	BARAQUIN Sylvie Madeleine Marie-Louise	F	04-11-1963	PONT STE MAXENCE	BOUDESOCQUE	684 RTE DE MONTFORT 24200 SARLAT-LA-CANEDA
				P I	BOUDESOCQUE Gerard Claude Honore	M	21-06-1967	VILLEMOMBLE		684 RTE DE MONTFORT 24200 SARLAT-LA-CANEDA
Sarlat-la-Canéda	CY	16	0ha23a99ca	P I	CHAUZAINT Maurice Christian	M	28-01-1953	SARLAT-LA-CANEDA		555 RTE DU COUSTAL 24200 SARLAT-LA-CANEDA
				P I	MARTY Fabienne	F	02-09-1959	SARLAT-LA-CANEDA	CHAUZAINT	555 RTE DU COUSTAL 24200 SARLAT-LA-CANEDA
Sarlat-la-Canéda	CY	18	0ha00a90ca	N	PANIEL Laure Muriel	F	31-08-1962	BERGERAC	RAYNAUD	39 RUE LOUIS DE CHAMPAGNE 24200 SARLAT-LA-CANEDA
				U	PLATEAUX Raymonde Renelle	F	27-10-1939	MOLIERES	PANIEL	RUE LOUIS DE CHAMPAGNE 24200 SARLAT-LA-CANEDA
Sarlat-la-Canéda	CY	19	0ha22a51ca	N	PANIEL Laure Muriel	F	31-08-1962	BERGERAC	RAYNAUD	39 RUE LOUIS DE CHAMPAGNE 24200 SARLAT-LA-CANEDA
				U	PLATEAUX Raymonde Renelle	F	27-10-1939	MOLIERES	PANIEL	RUE LOUIS DE CHAMPAGNE 24200 SARLAT-LA-CANEDA
Sarlat-la-Canéda	CY	20	0ha14a92ca	P	PANIEL Laure Muriel	F	31-08-1962	BERGERAC	RAYNAUD	39 RUE LOUIS DE CHAMPAGNE 24200 SARLAT-LA-CANEDA
Sarlat-la-Canéda	CY	21	0ha04a36ca	N	PANIEL Laure Muriel	F	31-08-1962	BERGERAC	RAYNAUD	39 RUE LOUIS DE CHAMPAGNE 24200 SARLAT-LA-CANEDA
				U	PLATEAUX Raymonde Renelle	F	27-10-1939	MOLIERES	PANIEL	RUE LOUIS DE CHAMPAGNE 24200 SARLAT-LA-CANEDA
Sarlat-la-Canéda	CY	23	0ha97a56ca	N	PANIEL Laure Muriel	F	31-08-1962	BERGERAC	RAYNAUD	39 RUE LOUIS DE CHAMPAGNE 24200 SARLAT-LA-CANEDA
				U	PLATEAUX Raymonde Renelle	F	27-10-1939	MOLIERES	PANIEL	RUE LOUIS DE CHAMPAGNE 24200 SARLAT-LA-CANEDA
Sarlat-la-Canéda	CY	24	0ha05a94ca	P	PANIEL Bernard Leon	M	13-05-1937	CHERBOURG		RUE LOUIS DE CHAMPAGNE 24200 SARLAT-LA-CANEDA
Sarlat-la-Canéda	CY	25	0ha42a26ca	P I	BICHON Laurence Yvette Paule	F	29-08-1961	SAINT-MANDE	LASSERRE	33 RUE LOUIS DE CHAMPAGNE 24200 SARLAT-LA-CANEDA
				P I	LASSERRE Bernard	M	28-11-1956	SARLAT-LA-CANEDA		33 RUE LOUIS DE CHAMPAGNE 24200 SARLAT-LA-CANEDA
Sarlat-la-Canéda	CY	26	0ha41a72ca	U	BEAUVILLE Berthe	F	04-04-1958	LAOS	DESCAMP	29 RUE LOUIS DE CHAMPAGNE 24200 SARLAT-LA-CANEDA
				N I	DESCAMP Celine	F	24-08-1988	SARLAT-LA-CANEDA		33240 28 RUE CHARLES DE MONTESQUIEU 33240 LUGON ET L ILE DU CARNEY
				N I	DESCAMP Frederic	M	15-11-1978	SARLAT-LA-CANEDA		SOUS BOYNE BASSE 24200 SAINT-ANDRE-D ALLAS
				N I	DESCAMP Pascale Georgette	F	07-02-1981	BEZIERS		5 PL DE LA MAIRIE 24230 VELINES
				N I	DESCAMP Tiphaine	F	24-08-1988	SARLAT-LA-CANEDA		29 RUE LOUIS DE CHAMPAGNE 24200 SARLAT-LA-CANEDA
Sarlat-la-Canéda	CY	27	0ha03a43ca	U	BEAUVILLE Berthe	F	04-04-1958	LAOS	DESCAMP	29 RUE LOUIS DE CHAMPAGNE 24200 SARLAT-LA-CANEDA
				N I	DESCAMP Celine	F	24-08-1988	SARLAT-LA-CANEDA		33240 28 RUE CHARLES DE MONTESQUIEU 33240 LUGON ET L ILE DU CARNEY
				N I	DESCAMP Frederic	M	15-11-1978	SARLAT-LA-CANEDA		SOUS BOYNE BASSE 24200 SAINT-ANDRE-D ALLAS
				N I	DESCAMP Pascale Georgette	F	07-02-1981	BEZIERS		5 PL DE LA MAIRIE 24230 VELINES
				N I	DESCAMP Tiphaine	F	24-08-1988	SARLAT-LA-CANEDA		29 RUE LOUIS DE CHAMPAGNE 24200 SARLAT-LA-CANEDA
Sarlat-la-Canéda	CY	28	0ha17a23ca	P	POULAIN Dominique Xavier Julien	M	28-06-1973	TOULOUSE		LIEUT DIT LE COUSTAL 42 RUE LOUIS DE CHAMPAGNE 24200 SARLAT-LA-CANEDA
Sarlat-la-Canéda	CY	29	0ha34a38ca	P	POULAIN Dominique Xavier Julien	M	28-06-1973	TOULOUSE		LIEUT DIT LE COUSTAL 42 RUE LOUIS DE CHAMPAGNE 24200 SARLAT-LA-CANEDA
Sarlat-la-Canéda	CY	30	0ha62a88ca	P	GILIBERT Suzette Simone	F	20-06-1934	CANEDA	ROQUETTE	92 AV MOZART 75016 PARIS 16
Sarlat-la-Canéda	CY	34	0ha06a22ca	P	GARRIGUE Sylvette Marie Lea	F	04-05-1950	SARLAT-LA-CANEDA		1 RUE LOUIS DE CHAMPAGNE 24200 SARLAT-LA-CANEDA
Sarlat-la-Canéda	CY	36	0ha43a56ca	P	LAJOINIE Jean Marc	M	04-09-1951	BEYNAC-ET-CAZENAC		LE COUSTAL 267 IMP FRIDA KAHLO 24200 SARLAT-LA-CANEDA
Sarlat-la-Canéda	CY	37	0ha05a37ca	P	GARRIGUE Sylvette Marie Lea	F	04-05-1950	SARLAT-LA-CANEDA		1 RUE LOUIS DE CHAMPAGNE 24200 SARLAT-LA-CANEDA
Sarlat-la-Canéda	CY	38	0ha03a39ca	U I	BORREILL Monique Denise Charlotte	F	06-04-1943	AVIGNON	JEAN	LE COUSTAL 24200 SARLAT-LA-CANEDA
				N	BOURRINET Catherine Vincenette Gabrielle	F	16-08-1970	AVIGNON	LEDIS	A 58 RUE PIERRE RAMBAUD 33600 PESSAC
				U I	BOURRINET Jean Jacques	M	21-07-1941	SAINT-ESTEPHE		LE COUSTAL 24200 SARLAT-LA-CANEDA

LISTE DES PARCELLES INCLUSES DANS LE PERIMETRE DE PROTECTION RAPPROCHEE (PPR)

Parcelles				Droits de propriété	Propriétaires					
Nom commune	Section	N°	Contenance		Nom	Sexe	Date de naissance	Lieu de naissance	Nom conjoint ou n° SIREN	Adresse
Sarlat-la-Canéda	CY	39	0ha01a47ca	U I	BORREILL Monique Denise Charlotte	F	06-04-1943	AVIGNON	JEAN	LE COUSTAL 24200 SARLAT-LA-CANEDA
				N	BOURRINET Catherine Vincenette Gabrielle	F	16-08-1970	AVIGNON	LEDIS	A 58 RUE PIERRE RAMBAUD 33600 PESSAC
				U I	BOURRINET Jean Jacques	M	21-07-1941	SAINT-ESTEPHE		LE COUSTAL 24200 SARLAT-LA-CANEDA
Sarlat-la-Canéda	CY	42	0ha00a90ca	U I	BORREILL Monique Denise Charlotte	F	06-04-1943	AVIGNON	JEAN	LE COUSTAL 24200 SARLAT-LA-CANEDA
				N	BOURRINET Catherine Vincenette Gabrielle	F	16-08-1970	AVIGNON	LEDIS	A 58 RUE PIERRE RAMBAUD 33600 PESSAC
				U I	BOURRINET Jean Jacques	M	21-07-1941	SAINT-ESTEPHE		LE COUSTAL 24200 SARLAT-LA-CANEDA
Sarlat-la-Canéda	CY	44	0ha20a28ca	P I	DE LAZZARI Christian Jean Pierre	M	11-09-1960	CASTRES		LE COUSTAL 24200 SARLAT-LA-CANEDA
				P I	LOPEZ Irene	F	09-07-1964	ESPAGNE	DE LAZZARI	LE COUSTAL 24200 SARLAT-LA-CANEDA
Sarlat-la-Canéda	CY	47	0ha87a83ca	N	PANIEL Laure Muriel	F	31-08-1962	BERGERAC	RAYNAUD	39 RUE LOUIS DE CHAMPAGNE 24200 SARLAT-LA-CANEDA
				U	PLATEAUX Raymonde Renelle	F	27-10-1939	MOLIERES	PANIEL	RUE LOUIS DE CHAMPAGNE 24200 SARLAT-LA-CANEDA
Sarlat-la-Canéda	CY	48	0ha00a65ca	P	CHARLIER Pascale Jacqueline Cecile	F	05-07-1953	AMIENS	TELLIER	346 RTE DU COUSTAL 24200 VITRAC
Sarlat-la-Canéda	CY	49	0ha00a37ca	P	CHARLIER Pascale Jacqueline Cecile	F	05-07-1953	AMIENS	TELLIER	346 RTE DU COUSTAL 24200 VITRAC
Sarlat-la-Canéda	CY	50	0ha33a54ca	U I	BORREILL Monique Denise Charlotte	F	06-04-1943	AVIGNON	JEAN	LE COUSTAL 24200 SARLAT-LA-CANEDA
				N	BOURRINET Catherine Vincenette Gabrielle	F	16-08-1970	AVIGNON	LEDIS	A 58 RUE PIERRE RAMBAUD 33600 PESSAC
				U I	BOURRINET Jean Jacques	M	21-07-1941	SAINT-ESTEPHE		LE COUSTAL 24200 SARLAT-LA-CANEDA
Sarlat-la-Canéda	CY	51	0ha73a35ca	P	LAJOINIE Jean Marc	M	04-09-1951	BEYNAC-ET-CAZENAC		LE COUSTAL 267 IMP FRIDA KAHLO 24200 SARLAT-LA-CANEDA
Sarlat-la-Canéda	CY	52	0ha12a88ca	P	LAJOINIE Jean Marc	M	04-09-1951	BEYNAC-ET-CAZENAC		LE COUSTAL 267 IMP FRIDA KAHLO 24200 SARLAT-LA-CANEDA
Sarlat-la-Canéda	CY	53	0ha36a51ca	U I	BORREILL Monique Denise Charlotte	F	06-04-1943	AVIGNON	JEAN	LE COUSTAL 24200 SARLAT-LA-CANEDA
				N	BOURRINET Catherine Vincenette Gabrielle	F	16-08-1970	AVIGNON	LEDIS	A 58 RUE PIERRE RAMBAUD 33600 PESSAC
				U I	BOURRINET Jean Jacques	M	21-07-1941	SAINT-ESTEPHE		LE COUSTAL 24200 SARLAT-LA-CANEDA
Sarlat-la-Canéda	CY	54	0ha40a59ca	P	LAJOINIE Jean Marc	M	04-09-1951	BEYNAC-ET-CAZENAC		LE COUSTAL 267 IMP FRIDA KAHLO 24200 SARLAT-LA-CANEDA
Sarlat-la-Canéda	CY	55	0ha86a50ca	P	GARRIGUE Sylvette Marie Lea	F	04-05-1950	SARLAT-LA-CANEDA		1 RUE LOUIS DE CHAMPAGNE 24200 SARLAT-LA-CANEDA
Sarlat-la-Canéda	CY	56	0ha17a79ca	P I	BALCON Eliza Marylene	F	15-04-1969	BORDEAUX	MONRIBOT	RTE DU COUSTAL 24200 SARLAT-LA-CANEDA
				P I	MONRIBOT Olivier	M	27-05-1971	TOULOUSE		RTE DU COUSTAL 24200 SARLAT-LA-CANEDA
Sarlat-la-Canéda	CY	57	0ha20a55ca	P I	SPENCELEY Helen Bernadette	F	23-02-1942	ROYAUME-UNI(CHATHAM)	SPREADBOROU	LE COUSTAL 24200 SARLAT-LA-CANEDA
				P I	SPREADBOROUGH Roy William	M	22-04-1943	ROYAUME-UNI		LE COUSTAL 24200 SARLAT-LA-CANEDA
Sarlat-la-Canéda	CY	59	0ha05a50ca	P I	SPENCELEY Helen Bernadette	F	23-02-1942	ROYAUME-UNI(CHATHAM)	SPREADBOROU	LE COUSTAL 24200 SARLAT-LA-CANEDA
				P I	SPREADBOROUGH Roy William	M	22-04-1943	ROYAUME-UNI		LE COUSTAL 24200 SARLAT-LA-CANEDA
Sarlat-la-Canéda	CY	60	0ha58a85ca	P	GARRIGUE Sylvette Marie Lea	F	04-05-1950	SARLAT-LA-CANEDA		1 RUE LOUIS DE CHAMPAGNE 24200 SARLAT-LA-CANEDA
Sarlat-la-Canéda	CY	61	0ha01a75ca	N	PANIEL Laure Muriel	F	31-08-1962	BERGERAC	RAYNAUD	39 RUE LOUIS DE CHAMPAGNE 24200 SARLAT-LA-CANEDA
				U	PLATEAUX Raymonde Renelle	F	27-10-1939	MOLIERES	PANIEL	RUE LOUIS DE CHAMPAGNE 24200 SARLAT-LA-CANEDA
Sarlat-la-Canéda	CY	62	0ha28a10ca	P	FERRET Arnaud Pierre	M	25-03-1980	SARLAT-LA-CANEDA		416 RTE DE MONTFORT 24200 SARLAT-LA-CANEDA
Sarlat-la-Canéda	CY	64	0ha33a31ca	P	PHELIP Yvonne	F	21-01-1951	LA CANEDA	FERRET	416 RTE DE MONTFORT 24200 SARLAT-LA-CANEDA
Sarlat-la-Canéda	CY	65	0ha38a87ca	P	FERRET Arnaud Pierre	M	25-03-1980	SARLAT-LA-CANEDA		416 RTE DE MONTFORT 24200 SARLAT-LA-CANEDA
Sarlat-la-Canéda	CY	67	0ha17a13ca	P	VILLAGE Joel Alain	M	20-04-1950	ST-GERMAIN-ET-MONS		2 RUE LOUIS DE CHAMPAGNE 24200 SARLAT-LA-CANEDA
Sarlat-la-Canéda	CY	68	3ha37a92ca	P	PHELIP Yvonne	F	21-01-1951	LA CANEDA	FERRET	416 RTE DE MONTFORT 24200 SARLAT-LA-CANEDA
Sarlat-la-Canéda	CY	69	0ha81a67ca	P	PHELIP Yvonne	F	21-01-1951	LA CANEDA	FERRET	416 RTE DE MONTFORT 24200 SARLAT-LA-CANEDA
Sarlat-la-Canéda	CY	70	0ha05a39ca	P	PHELIP Yvonne	F	21-01-1951	LA CANEDA	FERRET	416 RTE DE MONTFORT 24200 SARLAT-LA-CANEDA
Sarlat-la-Canéda	CY	71	0ha14a83ca	P	RESENDE Vitor Manuel	M	15-01-1966	PORTUGAL(LISBONNE)		55 RUE COMMANDANT COUSTEAU 24200 SARLAT-LA-CANEDA
Sarlat-la-Canéda	CY	72	0ha23a42ca	P	BOURDIER Dylan Cyril Dany	M	20-12-1998	SARLAT-LA-CANEDA		LA LANDE 24370 PRATS-DE-CARLUX

LISTE DES PARCELLES INCLUSES DANS LE PERIMETRE DE PROTECTION RAPPROCHEE (PPR)

Parcelles				Droits de propriété	Propriétaires					
Nom commune	Section	N°	Contenance		Nom	Sexe	Date de naissance	Lieu de naissance	Nom conjoint ou n° SIREN	Adresse
Sarlat-la-Canéda	CZ	3	0ha91a29ca	P I	FAUJANET Laurette	F	11-12-1941	SARLAT-LA-CANEDA	LAVERGNE	RTE DU CAIRE 24200 SARLAT-LA-CANEDA
				P I	LAVERGNE Raymond Camille	M	15-03-1938	SARLAT-LA-CANEDA		LE CAIRE 24200 SARLAT-LA-CANEDA
Sarlat-la-Canéda	CZ	4	0ha02a83ca	U	MANDRAL Raoul	M	14-04-1928	VEZAC		LE CAIRE 24200 SARLAT-LA-CANEDA
				N	MANDRAL Viviane	F	03-03-1948	CENAC ET SAINT JULIEN	MAZERET	29 RUE JACQUES ANQUETIL 24200 SARLAT-LA-CANEDA
Sarlat-la-Canéda	CZ	5	0ha64a53ca	U	MANDRAL Raoul	M	14-04-1928	VEZAC		LE CAIRE 24200 SARLAT-LA-CANEDA
				N	MANDRAL Viviane	F	03-03-1948	CENAC ET SAINT JULIEN	MAZERET	29 RUE JACQUES ANQUETIL 24200 SARLAT-LA-CANEDA
Sarlat-la-Canéda	CZ	6	1ha05a32ca	P	ARPONTEY Fabrice	M	05-04-1975	SARLAT-LA-CANEDA		LE PERRIER 24200 SARLAT-LA-CANEDA
Sarlat-la-Canéda	CZ	7	1ha62a57ca	P	DUPUY Bruno Jean Andre	M	19-12-1956	CAUDERAN		RES LE LAVARDIN APT B1 RUE LUCILE 17000 LA ROCHELLE
Sarlat-la-Canéda	CZ	8	0ha65a27ca	P I	DELMAS Maurice	M	07-01-1944	SARLAT-LA-CANEDA		ROUTE DU PECH DE L'AZE LAUSSINE 24200 SARLAT-LA-CANEDA
				P I	THOMAS Gisele Desiree Victoire	F	02-09-1944	LA CANEDA	DELMAS	ROUTE DU PECH DE L'AZE LAUSSINE 24200 SARLAT-LA-CANEDA
Sarlat-la-Canéda	CZ	9	1ha27a41ca	P	FOURNIER Frederic Henri Louis	M	02-02-1973	SARLAT-LA-CANEDA		853 RTE DU CAIRE 24200 SARLAT-LA-CANEDA
Sarlat-la-Canéda	DE	16	0ha19a10ca	P	S C I Les Oliviers				833819105	CHEZ M VIERZON OLIVIER LE CANEBAL 24200 SARLAT-LA-CANEDA
Sarlat-la-Canéda	DE	17	0ha12a63ca	P I	CHANAUD Michel Jacques	M	18-08-1947	TREMOLAT		ROUTE DU CAIRE LE CANEBAL 24200 SARLAT-LA-CANEDA
				P I	LAFARGUE Raymonde	F	18-04-1948	BEGLES	CHANAUD	ROUTE DU CAIRE LE CANEBAL 24200 SARLAT-LA-CANEDA
Sarlat-la-Canéda	DE	18	0ha41a16ca	P I	ROINEL Alain Jean Robert	M	12-04-1947	PARIS 18		21 RUE DE FONTAINEBLEAU 93220 GAGNY
				P I	RUHLIN Nelly Lucienne	F	29-11-1949	PARIS 15	ROINEL	21 RUE DE FONTAINEBLEAU 93220 GAGNY
Sarlat-la-Canéda	DE	19	0ha00a40ca	P I	REDON Sylvia Huguette Lucienne	F	11-06-1978	PESSAC	TASSET	365 RUE DU HOUDIT 40600 BISCARROSSE
				P I	TASSET Didier	M	08-06-1976	SARLAT-LA-CANEDA		365 RUE DU HOUDIT 40600 BISCARROSSE
Sarlat-la-Canéda	DE	22	0ha27a66ca	P I	GARRIGOU Serge Alain	M	06-01-1955	SARLAT-LA-CANEDA		LE CANEBAL 7 RUE GERARD PHILIPPE 24200 SARLAT-LA-CANEDA
				P I	OBERT Jocelyne Monique	F	22-10-1957	NOGENT SUR MARNE	GARRIGOU	LE CANEBAL 7 RUE GERARD PHILIPPE 24200 SARLAT-LA-CANEDA
Sarlat-la-Canéda	DE	24	0ha09a53ca	P	NEUVILLE Julie	F	27-04-2000	SARLAT-LA-CANEDA		CHATEAU DE CAMPAGNAC 24200 SARLAT-LA-CANEDA
Sarlat-la-Canéda	DE	26	1ha20a92ca	P	MARTENS Louise Leonie	F	28-04-1946	BELGIQUE		LE CANEBAL 24200 SARLAT-LA-CANEDA
Sarlat-la-Canéda	DE	27	0ha13a80ca	P	MORDIN Pierre Noel	M	16-04-1943	VERSAILLES		GORODKA 24200 SARLAT-LA-CANEDA
Sarlat-la-Canéda	DE	28	0ha20a55ca	P	MERCHADOU Sebastien	M	29-09-1975	PERIGUEUX		ANCIEN CD 943 BOURG 64350 SIMACOURBE
Sarlat-la-Canéda	DE	29	0ha17a94ca	P	MORDIN Pierre Noel	M	16-04-1943	VERSAILLES		GORODKA 24200 SARLAT-LA-CANEDA
Sarlat-la-Canéda	DE	30	0ha14a54ca	P I	OSSIÈRE Christiane Francoise	F	07-07-1947	BORDEAUX	AZUAGA	102 AV DE LA PINEDE DE CONTEAU 33260 LA TESTE DE BUCH
				P I	OSSIÈRE Genevieve Pierrette	F	29-06-1954	TALENCE	BONNEAU	40 RUE DE LA REPUBLIQUE 33400 TALENCE
				P I	OSSIÈRE Joelle Jeanne	F	19-11-1950	TALENCE	BARTHODZIEJ	1 IMP PIERRE THIBAUD 16100 CHATEAUBERNARD
				P I	OSSIÈRE Pierre Christian Ernest	M	26-09-1956	CAUDERAN		7 CHE DE SALVY 33360 LATRESNE
Sarlat-la-Canéda	DE	31	0ha19a29ca	P	LAVAL Christian Serge	M	20-08-1953	SARLAT		1006 RTE DU CAIRE 24200 SARLAT-LA-CANEDA
Sarlat-la-Canéda	DE	32	0ha08a79ca	P	LAVAL Christian Serge	M	20-08-1953	SARLAT		1006 RTE DU CAIRE 24200 SARLAT-LA-CANEDA
Sarlat-la-Canéda	DE	33	0ha38a29ca	P	ARPONTEY Fabrice	M	05-04-1975	SARLAT-LA-CANEDA		LE PERRIER 24200 SARLAT-LA-CANEDA
Sarlat-la-Canéda	DE	34	0ha34a34ca	P	BERLOT Martin Etienne Marie	M	28-01-1943	BREUILLET		23B RUE PINKER 44420 LA TURBALLE
Sarlat-la-Canéda	DE	35	0ha21a66ca	P	BERLOT Martin Etienne Marie	M	28-01-1943	BREUILLET		23B RUE PINKER 44420 LA TURBALLE
Sarlat-la-Canéda	DE	36	0ha29a63ca	U	DELBOS Christiane	F	20-09-1942	SARLAT-LA-CANEDA	LAPORTE	RUE COMMANDANT COUSTEAU 24200 SARLAT-LA-CANEDA
				N I	LAPORTE Didier	M	08-07-1963	SARLAT-LA-CANEDA		WILDGASSE 4 76831 ILBESHEIM ALLEMAGNE
				N I	LAPORTE Sylvie	F	05-02-1966	SARLAT-LA-CANEDA		43 AV THIERS 24200 SARLAT-LA-CANEDA
Sarlat-la-Canéda	DE	37	0ha39a51ca	P I	OSSIÈRE Christiane Francoise	F	07-07-1947	BORDEAUX	AZUAGA	102 AV DE LA PINEDE DE CONTEAU 33260 LA TESTE DE BUCH
				P I	OSSIÈRE Genevieve Pierrette	F	29-06-1954	TALENCE	BONNEAU	40 RUE DE LA REPUBLIQUE 33400 TALENCE
				P I	OSSIÈRE Joelle Jeanne	F	19-11-1950	TALENCE	BARTHODZIEJ	1 IMP PIERRE THIBAUD 16100 CHATEAUBERNARD
				P I	OSSIÈRE Pierre Christian Ernest	M	26-09-1956	CAUDERAN		7 CHE DE SALVY 33360 LATRESNE
Sarlat-la-Canéda	DE	38	0ha32a55ca	P	LAPORTE Fernande	F	03-09-1929	SIMEYROLS	BRUGUE	PL MARCEL CREMONT 24200 SARLAT-LA-CANEDA

LISTE DES PARCELLES INCLUSES DANS LE PERIMETRE DE PROTECTION RAPPROCHEE (PPR)

Parcelles				Droits de propriété	Propriétaires					
Nom commune	Section	N°	Contenance		Nom	Sexe	Date de naissance	Lieu de naissance	Nom conjoint ou n° SIREN	Adresse
Sarlat-la-Canéda	DE	39	0ha56a12ca	P	PACHERIE Denise Andree	F	27-09-1936	CANEDA	CREMON	LE BOURG DE LA CANEDA AV DE LA CANEDA 24200 SARLAT-LA-CANEDA
Sarlat-la-Canéda	DE	40	1ha36a74ca	U	DUBESSET Gilbert	M	13-03-1935	LA CHAPELLE GONAGUET		N 12 LO CLAUD D AQUI 127 AV DE LA CANEDA 24200 SARLAT-LA-CANEDA
				N	DUBESSET Gilles	M	24-03-1962	PERIGUEUX		49 RUE DE L'AEROPOSTALE 97411 BOIS DE NEFLES SAINT PAUL
Sarlat-la-Canéda	DE	41	0ha40a89ca	P I	LALLEMENT Jean Baptiste Claude	M	01-07-1975	CHAVENAY		189 RTE DU CAIRE 24200 SARLAT-LA-CANEDA
				P I	PERRET Carole	F	25-11-1981	MACON	LALLEMENT	189 RTE DU CAIRE 24200 SARLAT-LA-CANEDA
Sarlat-la-Canéda	DE	42	0ha25a21ca	P	ULBERT Dominique Jean-Michel	M	25-01-1952	NIORT	DOMINIQUE	COTE ROUGE LE CANEBAL 24200 SARLAT-LA-CANEDA
Sarlat-la-Canéda	DE	43	0ha24a76ca	P	ULBERT Franck Jean Andre	M	16-10-1956	NIORT		231 RTE DU CAIRE 24200 SARLAT-LA-CANEDA
Sarlat-la-Canéda	DE	44	2ha31a09ca	P	BORDE Jean-Claude	M	29-05-1948	LA CANEDA		TUTRICE MME GARRIGOU DANIELLE 4 RUE GUY MOQUET 24750 BOULAZAC ISLE MANOIRE
Sarlat-la-Canéda	DE	45	0ha24a42ca	P	BORDE Danielle	F	16-08-1953	CANEDA	GARRIGOU	4 RUE GUY MOQUET 24750 BOULAZAC ISLE MANOIRE
Sarlat-la-Canéda	DE	55	0ha11a80ca	P	ULBERT Franck Jean Andre	M	16-10-1956	NIORT		231 RTE DU CAIRE 24200 SARLAT-LA-CANEDA
Sarlat-la-Canéda	DE	57	0ha29a39ca	P I	GARRIGOU Serge Alain	M	06-01-1955	SARLAT-LA-CANEDA		LE CANEBAL 7 RUE GERARD PHILIPPE 24200 SARLAT-LA-CANEDA
				P I	OBERT Jocelyne Monique	F	22-10-1957	NOGENT SUR MARNE	GARRIGOU	LE CANEBAL 7 RUE GERARD PHILIPPE 24200 SARLAT-LA-CANEDA
Sarlat-la-Canéda	DE	58	0ha45a36ca	P I	GARRIGOU Serge Alain	M	06-01-1955	SARLAT-LA-CANEDA		LE CANEBAL 7 RUE GERARD PHILIPPE 24200 SARLAT-LA-CANEDA
				P I	OBERT Jocelyne Monique	F	22-10-1957	NOGENT SUR MARNE	GARRIGOU	LE CANEBAL 7 RUE GERARD PHILIPPE 24200 SARLAT-LA-CANEDA
Sarlat-la-Canéda	DE	59	0ha51a98ca	P I	GARRIGOU Serge Alain	M	06-01-1955	SARLAT-LA-CANEDA		LE CANEBAL 7 RUE GERARD PHILIPPE 24200 SARLAT-LA-CANEDA
				P I	OBERT Jocelyne Monique	F	22-10-1957	NOGENT SUR MARNE	GARRIGOU	LE CANEBAL 7 RUE GERARD PHILIPPE 24200 SARLAT-LA-CANEDA
Sarlat-la-Canéda	DE	60	0ha00a87ca	P I	GARRIGOU Roger Lucien Georges	M	15-10-1933	SAINT-SALVY-DE-LA-BALME		RUE GERARD PHILIPPE 24200 SARLAT-LA-CANEDA
				P I	LAMBERT Anne-marie Simone	F	27-06-1935	CANEDA	GARRIGOU	LA GIRAGNE OUEST 24200 SARLAT-LA-CANEDA
Sarlat-la-Canéda	DE	61	0ha03a29ca	P I	GARRIGOU Roger Lucien Georges	M	15-10-1933	SAINT-SALVY-DE-LA-BALME		RUE GERARD PHILIPPE 24200 SARLAT-LA-CANEDA
				P I	LAMBERT Anne-Marie Simone	F	27-06-1935	CANEDA	GARRIGOU	LA GIRAGNE OUEST 24200 SARLAT-LA-CANEDA
Sarlat-la-Canéda	DE	62	0ha27a52ca	P I	GARRIGOU Roger Lucien Georges	M	15-10-1933	SAINT-SALVY-DE-LA-BALME		RUE GERARD PHILIPPE 24200 SARLAT-LA-CANEDA
				P I	LAMBERT Anne-Marie Simone	F	27-06-1935	CANEDA	GARRIGOU	LA GIRAGNE OUEST 24200 SARLAT-LA-CANEDA
Sarlat-la-Canéda	DE	63	0ha18a63ca	P I	GARRIGOU Roger Lucien Georges	M	15-10-1933	SAINT-SALVY-DE-LA-BALME		RUE GERARD PHILIPPE 24200 SARLAT-LA-CANEDA
				P I	LAMBERT Anne-Marie Simone	F	27-06-1935	CANEDA	GARRIGOU	LA GIRAGNE OUEST 24200 SARLAT-LA-CANEDA
Sarlat-la-Canéda	DE	81	0ha08a61ca	P	MAUJEUAN Denis Noel	M	26-09-1966	ERMONT		5B RUE GERARD PHILIPPE 24200 SARLAT-LA-CANEDA
Sarlat-la-Canéda	DE	82	0ha14a09ca	U	CLERC Mauricette	F	11-07-1943	PARIS 17		5B RUE GERARD PHILIPPE 24200 SARLAT-LA-CANEDA
				N I	FOUQUET Sylvie Marie Therese	F	13-01-1966	PARIS 17		40 RUE DE LA FERTE 77260 USSY-SUR-MARNE
				N I	MENGUAL Maeva Marie Clara	F	25-03-1997	PARIS 12		14 RUE JULES GRUN 14130 BREUIL-EN-AUGE (LE)
Sarlat-la-Canéda	DE	83	0ha00a88ca	U	CLERC Mauricette	F	11-07-1943	PARIS 17		5B RUE GERARD PHILIPPE 24200 SARLAT-LA-CANEDA
				N I	FOUQUET Sylvie Marie Therese	F	13-01-1966	PARIS 17		40 RUE DE LA FERTE 77260 USSY-SUR-MARNE
				N I	MENGUAL Maeva Marie Clara	F	25-03-1997	PARIS 12		14 RUE JULES GRUN 14130 BREUIL-EN-AUGE (LE)
Sarlat-la-Canéda	DH	1	0ha59a04ca	P	LACHAIZE Pascal Frederic	M	03-09-1969	SARLAT-LA-CANEDA		LE CAIRE 24200 SARLAT-LA-CANEDA
Sarlat-la-Canéda	DH	3	0ha15a58ca	P I	REDON Sylvia Huguette Lucienne	F	11-06-1978	PESSAC	TASSET	365 RUE DU HOUDIT 40600 BISCARROSSE
				P I	TASSET Didier	M	08-06-1976	SARLAT-LA-CANEDA		365 RUE DU HOUDIT 40600 BISCARROSSE

LISTE DES PARCELLES INCLUSES DANS LE PERIMETRE DE PROTECTION RAPPROCHEE (PPR)

Parcelles				Droits de propriété	Propriétaires					
Nom commune	Section	N°	Contenance		Nom	Sexe	Date de naissance	Lieu de naissance	Nom conjoint ou n° SIREN	Adresse
Sarlat-la-Canéda	DH	4	0ha25a20ca	P I	DE LAPARRE De Saint-Sernin Benedicte Jacqueline	F	31-10-1954	PARIS 17		8 RUE GERARD PHILIPPE 24200 SARLAT-LA-CANEDA
				P I	VILLAIN Roland Pierre Georges	M	18-07-1952	FONTENAY SOUS BOIS		8 RUE GERARD PHILIPPE 24200 SARLAT-LA-CANEDA
Sarlat-la-Canéda	DH	5	0ha20a62ca	P I	MILHEM Odile Julienne	F	30-12-1952	COMPIEGNE	MOUCHEL	30 RUE JULES VERNE 24200 SARLAT-LA-CANEDA
				P I	MOUCHEL Jean-Paul Francois Michel	M	13-06-1956	CAEN		30 RUE JULES VERNE 24200 SARLAT-LA-CANEDA
Sarlat-la-Canéda	DH	6	0ha13a61ca	P I	BOURZADE Michel	M	08-09-1960	SAINT-GENIES		32 RUE JULES VERNE 24200 SARLAT-LA-CANEDA
				P I	VERGNOLLE Marie Christiane	F	29-03-1962	SARLAT-LA-CANEDA	BOURZADE	32 RUE JULES VERNE 24200 SARLAT-LA-CANEDA
Sarlat-la-Canéda	DH	7	0ha00a03ca	P	DEBERNARD Francis	M	31-05-1951	SARLAT-LA-CANEDA		RUE GERARD PHILIPPE 24200 SARLAT-LA-CANEDA
Sarlat-la-Canéda	DH	8	0ha16a30ca	N	DEBERNARD Francis	M	31-05-1951	SARLAT-LA-CANEDA		RUE GERARD PHILIPPE 24200 SARLAT-LA-CANEDA
				U	MALGOUYAT Odile Irene	F	09-10-1929	CANEDA	DEBERNARD	RUE GERARD PHILIPPE 24200 SARLAT-LA-CANEDA
Sarlat-la-Canéda	DH	9	0ha00a99ca	P	DEBERNARD Francis	M	31-05-1951	SARLAT-LA-CANEDA		RUE GERARD PHILIPPE 24200 SARLAT-LA-CANEDA
Sarlat-la-Canéda	DH	10	0ha16a10ca	P	DEBERNARD Francis	M	31-05-1951	SARLAT-LA-CANEDA		RUE GERARD PHILIPPE 24200 SARLAT-LA-CANEDA
Sarlat-la-Canéda	DH	11	4ha84a42ca	P	BORDE Jean-Claude	M	29-05-1948	LA CANEDA		TUTRICE MME GARRIGOU DANIELLE 4 RUE GUY MOQUET 24750 BOULAZAC ISLE MANOIRE
Sarlat-la-Canéda	DH	16	0ha20a71ca	P I	DURRIEU Pascale Veronique Alberte Pia	F	23-05-1950	TOULOUSE		38 IMP JEANNE CHAUVIN 24200 SARLAT-LA-CANEDA
				P I	LABROUE Alain	M	04-01-1946	PERIGUEUX		38 IMP JEANNE CHAUVIN 24200 SARLAT-LA-CANEDA
Sarlat-la-Canéda	DH	17	0ha15a00ca	P I	DELBARY Christian Henri Marcel	M	23-03-1956	VERSAILLES		80 IMP JEANNE CHAUVIN 24200 SARLAT-LA-CANEDA
				P I	GORY Isabelle Bernadette	F	16-11-1954	MEGEVE	DELBARY	80 IMP JEANNE CHAUVIN 24200 SARLAT-LA-CANEDA
Sarlat-la-Canéda	DH	18	0ha04a37ca	P I	BOISRENOULT Pierre-Olivier Eric Damien	M	11-07-1976	FONTENAY-AUX-ROSES		11 AV DU DOCTEUR TOURASSE 94100 ST MAUR DES FOSSES
				P I	HENRY Christine Lea	F	02-12-1974			11 AV DU DOCTEUR TOURASSE 94100 ST MAUR DES FOSSES
Sarlat-la-Canéda	DH	19	0ha03a99ca	P	LEA Clarisse Ngogang	F	24-05-1968	CAMEROUN		6 RUE DU TILLEUL 68730 BLOTZHEIM
Sarlat-la-Canéda	DH	20	0ha02a47ca	P I	BROSSIER Veronique Marie	F	17-11-1962	SAINT-LEZIN	RAIMBAULT	9B RUE DE LA VALLEE 85270 SAINT-HILAIRE-DE-RIEZ
				P I	RAIMBAULT Lucien Marie Therese	M	18-10-1960	BEAUPREAU		9B RUE DE LA VALLEE 85270 SAINT-HILAIRE-DE-RIEZ
Sarlat-la-Canéda	DH	21	0ha03a74ca	P	LEDUC Christian Louis Pierre	M	10-04-1962	GUERANDE		89 RUE DE SOISSONS 33000 BORDEAUX
Sarlat-la-Canéda	DH	22	0ha03a72ca	P I	BONNIERE Philippe Guy Jean	M	23-05-1959	AIRE-SUR-LA-LYS		3 RUE VICTOR HUGO 59262 SAINGHIN-EN-MELANTOIS
				P I	SAISON Marie-Christine Madeleine Nicole	F	21-05-1954	DOHEM	BONNIERE	3 RUE VICTOR HUGO 59262 SAINGHIN-EN-MELANTOIS
Sarlat-la-Canéda	DH	23	0ha03a72ca	P	GUILLEMAIN Jean-Charles Maurice Albert	M	11-02-1961	CHATEAUROUX		2 IMP DU PUIITS 36300 SAINT-AIGNY
Sarlat-la-Canéda	DH	24	0ha04a66ca	P	SCI Florence				498345149	GERANT M MATTIUZZI PATRICE 59 RUE DU GENERAL LECLERC 54640 TUCQUEGNIEUX
Sarlat-la-Canéda	DH	25	0ha04a71ca	P	SCI Florence				498345149	GERANT M MATTIUZZI PATRICE 59 RUE DU GENERAL LECLERC 54640 TUCQUEGNIEUX
Sarlat-la-Canéda	DH	26	0ha03a69ca	P	MOUTAUD Michelle Françoise	F	19-11-1946	CHATENAY-MALABRY	BOSSI	7 RUE DU PROFESSEUR FLEMING 92290 CHATENAY-MALABRY
Sarlat-la-Canéda	DH	27	0ha03a69ca	P I	BEN Hamouda Nejouha	F	21-01-1970	CANNES	COUTIN	TOUR D AYGOSI BAT 30 67 CRS GAMBETTA 13100 AIX EN PROVENCE
				P I	COUTIN Jean-Pierre	M	07-09-1966	PARIS 13		TOUR D AYGOSI BAT 30 67 CRS GAMBETTA 13100 AIX EN PROVENCE
Sarlat-la-Canéda	DH	28	0ha04a46ca	P	VAN Boxstael Pierre Roger Georges Hilaire	M	27-05-1963	CONFLANS-SAINTE- HONORINE		HAMEAU DE DUCOURT 95420 SAINT-GERVAIS
Sarlat-la-Canéda	DH	29	0ha04a41ca	P	CANTIN Thierry Jean Claude	M	17-10-1966	SAINT JUNIEN		APPARTEMENT 6 7 PL D AINE 87000 LIMOGES
Sarlat-la-Canéda	DH	30	0ha05a20ca	P	SCI Florence				498345149	GERANT M MATTIUZZI PATRICE 59 RUE DU GENERAL LECLERC 54640 TUCQUEGNIEUX

LISTE DES PARCELLES INCLUSES DANS LE PERIMETRE DE PROTECTION RAPPROCHEE (PPR)

Parcelles				Droits de propriété	Propriétaires					
Nom commune	Section	N°	Contenance		Nom	Sexe	Date de naissance	Lieu de naissance	Nom conjoint ou n° SIREN	Adresse
Sarlat-la-Canéda	DH	31	0ha04a36ca	P I	BODIN Loic Daniel Paul Joseph Pascal	M	06-02-1962	PLANCOET		5 LOTISSEMENT LA BORIE LA BORIE 24250 CENAC ET SAINT JULIEN
				P I	TROTOUX Isabelle Pierrette Alberte	F	11-01-1964	MARMANDE	BODIN	5 LOTISSEMENT LA BORIE LA BORIE 24250 CENAC ET SAINT JULIEN
Sarlat-la-Canéda	DH	32	0ha05a19ca	P	SCI Florence				498345149	GERANT M MATTIUZZI PATRICE 59 RUE DU GENERAL LECLERC 54640 TUCQUEGNIEUX
Sarlat-la-Canéda	DH	33	0ha04a95ca	P	BALME Richard Marie Jean-Claude	M	14-07-1948	MONT-SAINT-AIGNAN		BAT 1 29 ALL EUGENE DELACROIX 76000 ROUEN
Sarlat-la-Canéda	DH	34	0ha04a96ca	P I	LEPLOMB David Daniel	M	09-11-1970	SIERENTZ		21A RUE DES CHAMPS 68128 ROSENAU
				P I	WEBER Nathalie Isabelle	F	17-10-1972	MULHOUSE	LEPLOMB	21A RUE DES CHAMPS 68128 ROSENAU
Sarlat-la-Canéda	DH	35	0ha03a92ca	P I	BALME Richard Marie Jean-Claude	M	14-07-1948	MONT-SAINT-AIGNAN		BAT 1 29 ALL EUGENE DELACROIX 76000 ROUEN
				P I	ROUILLARD Brigitte	F	08-04-1952	ROUEN	BALME	29 ALL EUGENE DELACROIX 76000 ROUEN
Sarlat-la-Canéda	DH	36	0ha04a07ca	P	LAGARDE Daniel Jean-Claude	M	07-10-1959	TULLE		DONG MO THONG TAI BAN MUANG 258 MOO 4 BAN NASOMBOON 47140 SAKON NAKHON THAILANDE
Sarlat-la-Canéda	DH	38	0ha00a22ca	P	COMMUNE De Sarlat La Caneda				212405203	MAIRIE LE BOURG 24200 SARLAT-LA-CANEDA
Sarlat-la-Canéda	DH	39	0ha06a06ca	P	BOULOGNE Claudine Marguerite	F	02-10-1952	EQUIHEN-PLAGE	LEDEZ	54B RUE DE L'ABBE COPPIN 62224 EQUIHEN PLAGE
Sarlat-la-Canéda	DH	40	0ha03a54ca	P	LEVASSEUR Sebastien Steve Daniel	M	06-10-1988	ROUEN		35B RES LA BICHE A BEBEL 97115 STE ROSE BOURG
Sarlat-la-Canéda	DH	41	0ha03a56ca	P I	DEBONS Anne Marie	F	04-01-1956	PARIS 15		6 RUE DE MONTILLOT 89270 VOUTENAY-SUR-CURE
				P I	WALTER Guy Antoine	M	09-02-1957	MAROC		6 RUE DE MONTILLOT 89270 VOUTENAY-SUR-CURE
Sarlat-la-Canéda	DH	42	0ha05a67ca	P I	BASSIN Georges Alain	M	09-04-1954	BOURGES		27 CARRIERE DE FUNQUEE 59800 LILLE
				P I	GALLET Nelly Jeanne Lucienne Eliane	F	11-01-1957	CHARTRES	BASSIN	CARRIERE DE FUNQUEE 59800 LILLE
Sarlat-la-Canéda	DH	43	0ha03a91ca	P I	BRETENET Marie Christine	F	01-08-1955	SARLAT-LA-CANEDA	GERARDIN	7 RESIDENCE LES MARECHAUX AV DE LA CANEDA 24200 SARLAT-LA-CANEDA
				P I	GERARDIN Michel Jean	M	22-07-1951	REMIREMONT		7 RESIDENCE LES MARECHAUX AV DE LA CANEDA 24200 SARLAT-LA-CANEDA
Sarlat-la-Canéda	DH	44	0ha03a90ca	P	SHAMSAZAR Jila	F	03-02-1960	IRAN		6 RES CROISEE DES LYS 68300 SAINT-LOUIS
Sarlat-la-Canéda	DH	45	0ha04a85ca	P	FLORET Eliane Jeanne Paule Louise	F	16-11-1942	PARIS 15	SIMON	26 RUE DE ROCHEFORT 23000 GUERET
Sarlat-la-Canéda	DH	46	0ha03a82ca	P	FLORET Eliane Jeanne Paule Louise	F	16-11-1942	PARIS 15	SIMON	26 RUE DE ROCHEFORT 23000 GUERET
Sarlat-la-Canéda	DH	47	0ha05a19ca	P	LORTHOIS Philippe Paul Leon	M	04-09-1965	DOMONT		9 RUE BLANCHARD 92320 CHATILLON
Sarlat-la-Canéda	DH	48	0ha04a38ca	P	SCI Florence				498345149	GERANT M MATTIUZZI PATRICE 59 RUE DU GENERAL LECLERC 54640 TUCQUEGNIEUX
Sarlat-la-Canéda	DH	49	0ha04a32ca	P I	LAMBERT Jean-paul Louis Gaston	M	13-07-1954	CREIL		410 LESCOT 24260 AUDRIX
				P I	MONREAL Chantal Liliane Alberte	F	31-03-1961	CIRES LES MELLO		LESCOT 24260 AUDRIX
Sarlat-la-Canéda	DH	50	0ha02a23ca	P I	BROSSIER Veronique Marie Gerardine	F	17-11-1962	SAINT-LEZIN	RAIMBAULT	9B RUE DE LA VALLEE 85270 SAINT-HILAIRE-DE-RIEZ
				P I	RAIMBAULT Lucien Marie Therese Maurice	M	18-10-1960	BEAUPREAU		9B RUE DE LA VALLEE 85270 SAINT-HILAIRE-DE-RIEZ
Sarlat-la-Canéda	DH	51	0ha11a29ca	P	COMMUNE De Sarlat La Caneda				212405203	MAIRIE LE BOURG 24200 SARLAT-LA-CANEDA
Sarlat-la-Canéda	DH	52	0ha58a32ca	P	MOREL Jean-Romain	M	19-05-1984	TALENCE		104 AV MAL DE LATTRE DE TASSIGNY 33470 GUJAN MESTRAS
Sarlat-la-Canéda	DH	53	0ha10a00ca	P	COUTOULA Martine Marcelle Claude	F	18-04-1952	TOULOUSE		25 RUE JULES VERNE 24200 SARLAT-LA-CANEDA
Sarlat-la-Canéda	DH	54	0ha09a72ca	P	COUTOULA Martine Marcelle Claude	F	18-04-1952	TOULOUSE		25 RUE JULES VERNE 24200 SARLAT-LA-CANEDA
Sarlat-la-Canéda	DH	55	0ha18a47ca	P	COUTOULA Martine Marcelle Claude	F	18-04-1952	TOULOUSE		25 RUE JULES VERNE 24200 SARLAT-LA-CANEDA
Sarlat-la-Canéda	DH	56	0ha11a54ca	P	COUTOULA Martine Marcelle Claude	F	18-04-1952	TOULOUSE		25 RUE JULES VERNE 24200 SARLAT-LA-CANEDA
Sarlat-la-Canéda	DH	57	0ha83a02ca	P	COUTOULA Martine Marcelle Claude	F	18-04-1952	TOULOUSE		25 RUE JULES VERNE 24200 SARLAT-LA-CANEDA
Sarlat-la-Canéda	DH	58	0ha04a36ca	P	COMMUNE De Sarlat La Caneda				212405203	MAIRIE LE BOURG 24200 SARLAT-LA-CANEDA
Sarlat-la-Canéda	DH	59	0ha34a59ca	P	COMMUNE De Sarlat La Caneda				212405203	MAIRIE LE BOURG 24200 SARLAT-LA-CANEDA

LISTE DES PARCELLES INCLUSES DANS LE PERIMETRE DE PROTECTION RAPPROCHEE (PPR)

Parcelles				Droits de propriété	Propriétaires					
Nom commune	Section	N°	Contenance		Nom	Sexe	Date de naissance	Lieu de naissance	Nom conjoint ou n° SIREN	Adresse
Sarlat-la-Canéda	DH	60	0ha11a91ca	P	BORDERIE Daniele	F	29-05-1966	PERIGUEUX		24 RUE JULES VERNE 24200 SARLAT-LA-CANEDA
Sarlat-la-Canéda	DH	61	0ha11a84ca	P I	MONTEIRO Maria Eduarda	M	14-09-1962	PORTUGAL(INFESTA GOUVEIA)		LOT 61 26 RUE JULES VERNE 24200 SARLAT-LA-CANEDA
				P I	PEREIRA Queiros Da Silva Maria Jose	F	17-12-1968	PORTUGAL	MONTEIRO	LOT 61 26 RUE JULES VERNE 24200 SARLAT-LA-CANEDA
Sarlat-la-Canéda	DH	62	0ha12a78ca	P I	AUTIERE Guillaume	M	22-11-1978	BRIVE LA GAILLARDE		RUE JULES VERNE 24200 SARLAT-LA-CANEDA
				P I	FAYAT Alexandra	F	16-02-1976	GOURDON		RUE JULES VERNE 24200 SARLAT-LA-CANEDA
				P I	DE LAPARRE De Saint-Sernin Benedicte Jacqueline	F	31-10-1954	PARIS 17		8 RUE GERARD PHILIPPE 24200 SARLAT-LA-CANEDA
Sarlat-la-Canéda	DH	65	0ha06a07ca	P I	VILLAIN Roland Pierre Georges	M	18-07-1952	FONTENAY SOUS BOIS		8 RUE GERARD PHILIPPE 24200 SARLAT-LA-CANEDA
Sarlat-la-Canéda	DH	69	1ha31a65ca	P	BESSE Stephane	M	26-11-1966	ANTONY		LE COTA 56220 MALANSAC
Sarlat-la-Canéda	DH	70	0ha81a39ca	P	LIGEROT Gilbert Andre	M	09-07-1946	LA CANEDA		LA CROIX DE GRIFFOUL 24200 SARLAT-LA-CANEDA
Sarlat-la-Canéda	DH	71	0ha03a33ca	P I	REDON Sylvia Huguette Lucienne	F	11-06-1978	PESSAC	TASSET	365 RUE DU HOUDIT 40600 BISCARROSSE
				P I	TASSET Didier	M	08-06-1976	SARLAT-LA-CANEDA		365 RUE DU HOUDIT 40600 BISCARROSSE
Sarlat-la-Canéda	DH	74	0ha30a51ca	P I	CORNUJEU Alexis Marie	M	10-01-1980	VESOUL		220 IMP JEANNE CHAUVIN 24200 SARLAT-LA-CANEDA
				P I	MAURIE Ophelie	F	27-05-1983	BRIVE LA GAILLARDE		220 IMP JEANNE CHAUVIN 24200 SARLAT-LA-CANEDA
Sarlat-la-Canéda	DH	75	0ha30a80ca	P I	CAILLET Catherine	F	10-03-1961	CHALON-SUR-SAONE	PUSSACQ	15 RUE LANDRY 24200 SARLAT-LA-CANEDA
				P I	PUSSACQ Gerald	M	28-04-1958	BORDEAUX		15 RUE LANDRY 24200 SARLAT-LA-CANEDA
Sarlat-la-Canéda	DI	13	0ha40a27ca	P	BOUYSSOU Joele Lucienne	F	16-10-1963	SARLAT-LA-CANEDA	DELMAS	LE SUDALISSANT 24200 SARLAT-LA-CANEDA
Sarlat-la-Canéda	DI	14	0ha40a58ca	P	BRUGERE Christian Jean Robert	M	28-10-1948	CUBLAC		LE SUDALISSANT 24200 SARLAT-LA-CANEDA
Sarlat-la-Canéda	DI	16	0ha86a04ca	U I	BOUYSSOU Henriette	F	17-02-1942	LA CANEDA	LACHAIZE	LE SUDALISSANT 24200 SARLAT-LA-CANEDA
				U I	LACHAIZE Clement	M	13-12-1936	SAINT CREPIN ET CARLUCET		LE SUDALISSANT 24200 SARLAT-LA-CANEDA
				N	LACHAIZE Sylvie Laurence	F	11-10-1965	SARLAT-LA-CANEDA	LACROIX	PECH PASSAL 24250 CASTELNAUD LA CHAPELLE
Sarlat-la-Canéda	DI	19	0ha58a44ca	P	LACHAIZE Robin Camille	M	11-05-1995	SARLAT-LA-CANEDA		LE CAIRE 24200 SARLAT-LA-CANEDA
Sarlat-la-Canéda	DI	20	0ha56a83ca	P	LIGEROT Gilbert Andre	M	09-07-1946	LA CANEDA		LA CROIX DE GRIFFOUL 24200 SARLAT-LA-CANEDA
Sarlat-la-Canéda	DI	47	0ha20a47ca	P	SAULIERES Patrick Frederic	M	23-03-1961	SARLAT-LA-CANEDA		26 AVENUE JEAN RACINE LE SUDALISSANT 24200 SARLAT-LA-CANEDA
Sarlat-la-Canéda	DI	48	0ha51a37ca	P	SAULIERES Michel Bruno	M	05-11-1964	SARLAT		RUE JEAN RACINE LE SUDALISSANT 24200 SARLAT-LA-CANEDA
Sarlat-la-Canéda	DK	1	2ha10a72ca	N	SCI Phipasoliste				U25280810	GT THOMAS STEPHANE RTE DE LA GIRAGNE 24200 SARLAT-LA-CANEDA
				U	THOMAS Raoul Alexandre	M	11-10-1930	LA CANEDA		506 RUE ADRIEN THOMAS 24200 SARLAT-LA-CANEDA
Sarlat-la-Canéda	DK	2	0ha01a76ca	N	SCI Phipasoliste				U25280810	GT THOMAS STEPHANE RTE DE LA GIRAGNE 24200 SARLAT-LA-CANEDA
				U	THOMAS Raoul Alexandre	M	11-10-1930	LA CANEDA		506 RUE ADRIEN THOMAS 24200 SARLAT-LA-CANEDA
Sarlat-la-Canéda	DK	6	0ha08a16ca	P	PACHERIE Denise Andree	F	27-09-1936	CANEDA	CREMON	LE BOURG DE LA CANEDA AV DE LA CANEDA 24200 SARLAT-LA-CANEDA
Sarlat-la-Canéda	DK	7	0ha30a90ca	N	CREMON Françoise Sylvie	F	06-05-1956	CANEDA	HENRY	COMBERBANDE 24200 CARSAC-AILLAC
				U	PACHERIE Denise Andree	F	27-09-1936	CANEDA	CREMON	LE BOURG DE LA CANEDA AV DE LA CANEDA 24200 SARLAT-LA-CANEDA
Sarlat-la-Canéda	DK	10	0ha92a22ca	P	PACHERIE Denise Andree	F	27-09-1936	CANEDA	CREMON	LE BOURG DE LA CANEDA AV DE LA CANEDA 24200 SARLAT-LA-CANEDA
Sarlat-la-Canéda	DK	11	0ha23a43ca	P I	LAMBERT Catherine Marie-Anne	F	10-04-1950	MOISSAC		7 ALL LOUISE LABE 60550 VERNEUIL EN HALATTE
				P I	LAMBERT Françoise	F	06-03-1952	CREIL		CHEZ MR PAVOT 6 RUE DE L AULNAIE 60290 MONCHY ST ELOI
				P I	LAMBERT Jean-Paul Louis Gaston	M	13-07-1954	CREIL		410 LESCOT 24260 AUDRIX
Sarlat-la-Canéda	DK	13	0ha06a52ca	P	BERIOT Martin Etienne Marie	M	28-01-1943	BREUILLET		23B RUE PINKER 44420 LA TURBALLE

LISTE DES PARCELLES INCLUSES DANS LE PERIMETRE DE PROTECTION RAPPROCHEE (PPR)

Parcelles				Droits de propriété	Propriétaires					
Nom commune	Section	N°	Contenance		Nom	Sexe	Date de naissance	Lieu de naissance	Nom conjoint ou n° SIREN	Adresse
Sarlat-la-Canéda	DK	14	0ha09a41ca	P I	ALVES Cabral Fortunato	M	02-05-1966	PORTUGAL		110 AV DE LA CANEDA 24200 SARLAT-LA-CANEDA
				P I	SILVA Da Costa Laurinda	F	06-06-1965	PORTUGAL	ALVES	LA GIRAGNE EST 24200 SARLAT-LA-CANEDA
Sarlat-la-Canéda	DK	15	0ha09a73ca	P I	COUDERC Jeanine Colette	F	26-12-1951	SAINT-CYPRIEN	LASPAS	112 AV DE LA CANEDA 24200 SARLAT-LA-CANEDA
				P I	LASPAS Yvan	M	22-10-1955	SARLAT		112 AV DE LA CANEDA 24200 SARLAT-LA-CANEDA
Sarlat-la-Canéda	DK	16	0ha16a33ca	P I	DEVESA Marie Jane	F	30-06-1947	ALGERIE	PAYET	LA GIRAGNE EST 24200 SARLAT-LA-CANEDA
				P I	PAYET Jean-Jacques	M	04-11-1946	SAVIGNAC-LES- EGLISES		LA GIRAGNE EST 24200 SARLAT-LA-CANEDA
Sarlat-la-Canéda	DK	17	0ha59a55ca	P	DOMUS Capital				835365701	QUARTIER PUIITS DE BUISSON 13720 BELCODENE
Sarlat-la-Canéda	DK	18	0ha16a23ca	P I	CHAVAROCHE Robert	M	01-04-1958	PAULIN		LA MEYNARDIE HAUTE 24590 PAULIN
				P I	JUILLE Nicole	F	20-10-1960	SARLAT	CHAVAROCHE	LA MEYNARDIE HAUTE 24590 PAULIN
Sarlat-la-Canéda	DK	19	0ha36a57ca	P	BERIOT Martin Etienne Marie	M	28-01-1943	BREUILLET		23B RUE PINKER 44420 LA TURBALLE
Sarlat-la-Canéda	DK	20	0ha79a91ca	N	SCI Phipasoliste				U25280810	GT THOMAS STEPHANE RTE DE LA GIRAGNE 24200 SARLAT-LA-CANEDA
				U	THOMAS Raoul Alexandre	M	11-10-1930	LA CANEDA		506 RUE ADRIEN THOMAS 24200 SARLAT-LA-CANEDA
Sarlat-la-Canéda	DK	21	1ha22a92ca	P	BORDE Jean-Claude	M	29-05-1948	LA CANEDA		TUTRICE MME GARRIGOU DANIELLE 4 RUE GUY MOQUET 24750 BOULAZAC ISLE MANOIRE
Sarlat-la-Canéda	DK	22	1ha36a28ca	U	LACOSTE Raymonde Paulette	F	14-05-1940	LA CANEDA	TACHE	CHEZ M TACHE PATRICK 21 RUE JULES VERNE 24200 SARLAT-LA-CANEDA
				N	TACHE Patrick Philippe	M	01-11-1964	SARLAT-LA-CANEDA		21 RUE JULES VERNE 24200 SARLAT-LA-CANEDA
Sarlat-la-Canéda	DK	23	0ha67a92ca	P	LACOSTE Nancy	F	18-05-1967	SARLAT-LA-CANEDA		1333 RTE DU PECH ETERNEL 24200 SARLAT-LA-CANEDA
Sarlat-la-Canéda	DK	25	0ha13a21ca	P I	ALVES Pereira Paulo Jorge	M	17-08-1968	PORTUGAL		LE PERRIER 72 IMP PAUL ROQUE 24200 SARLAT-LA-CANEDA
				P I	DOS Santos Rodrigues Ana Maria	F	17-01-1968	PORTUGAL	ALVES	RTE DES EYZIES LE PERRIER 24200 SARLAT-LA-CANEDA
Sarlat-la-Canéda	DK	26	0ha46a67ca	P	ROUILLE Frederic Pierre	M	06-06-1967	BORDEAUX		9 RUE JULES VERNE 24200 SARLAT-LA-CANEDA
Sarlat-la-Canéda	DK	27	2ha05a41ca	P	MAGIMEL Didier Noel	M	21-12-1965	SARLAT-LA-CANEDA		18 RUE JULES VERNE 24200 SARLAT-LA-CANEDA
Sarlat-la-Canéda	DK	28	1ha65a75ca	P I	BORDE Robert	M	12-05-1934	CANEDA		255 IMP MARIA CALLAS 24200 SARLAT-LA-CANEDA
				P I	CAILLERET Josette Francine Denise	F	09-12-1934	LAMOTHE-MONTRAVEL	BORDE	255 IMP MARIA CALLAS 24200 SARLAT-LA-CANEDA
Sarlat-la-Canéda	DK	29	0ha17a29ca	P I	BORDE Robert	M	12-05-1934	CANEDA		255 IMP MARIA CALLAS 24200 SARLAT-LA-CANEDA
				P I	CAILLERET Josette Francine Denise	F	09-12-1934	LAMOTHE-MONTRAVEL	BORDE	255 IMP MARIA CALLAS 24200 SARLAT-LA-CANEDA
Sarlat-la-Canéda	DK	30	0ha12a00ca	P	LA GIRAGNE Est				380535146	CHEZ MR LABORDERIE JEAN LOUIS ROUTE DU BREUIL 24200 SARLAT-LA-CANEDA
Sarlat-la-Canéda	DK	31	0ha12a03ca	U	FRANCES Aline	F	25-12-1932	CAMPAGNAC-LES-QUERCY	HIVERT	108 AV DE LA CANEDA 24200 SARLAT-LA-CANEDA
				N	HIVERT Françoise Bernadette	F	29-11-1952	SARLAT-LA-CANEDA	BRUN	16 AV DE LA CANEDA 24200 SARLAT-LA-CANEDA
Sarlat-la-Canéda	DK	32	0ha21a70ca	P I	LASCOMBES Colette Nicole	F	30-04-1948	CENAC ET SAINT JULIEN	MESURE	106 AV DE LA CANEDA 24200 SARLAT-LA-CANEDA
				P I	MESURE Bernard	M	06-07-1992	LADORNAC		LA GIRAGNE EST 24200 SARLAT-LA-CANEDA
Sarlat-la-Canéda	DK	33	0ha00a98ca	P	PACHERIE Denise Andree	F	27-09-1936	CANEDA	CREMON	LE BOURG DE LA CANEDA AV DE LA CANEDA 24200 SARLAT-LA-CANEDA
Sarlat-la-Canéda	DK	41	0ha02a27ca	P	ROUILLE Frederic Pierre	M	06-06-1967	BORDEAUX		9 RUE JULES VERNE 24200 SARLAT-LA-CANEDA
Sarlat-la-Canéda	DK	46	4ha02a72ca	P	MONTET Bernard Marcel	M	08-07-1937	LA CANEDA		1 RUE DE GASCOGNE 24200 SARLAT-LA-CANEDA
Sarlat-la-Canéda	DK	47	0ha13a89ca	P	LIEBUS Elie	M	29-11-1942	CHAVAGNAC		5079 RTE DE SAINTE NATHALENE 24200 SAINTE-NATHALENE
Sarlat-la-Canéda	DK	48	0ha20a06ca	P	LIEBUS Sebastien	M	03-03-1977	SARLAT-LA-CANEDA		102 AV DE LA CANEDA 24200 SARLAT-LA-CANEDA
Sarlat-la-Canéda	DK	49	0ha24a83ca	P	LE ROC Laumier				412853244	LE SUDALISSANT 24200 SARLAT-LA-CANEDA
Sarlat-la-Canéda	DK	50	0ha22a38ca	P	LE ROC Laumier				412853244	LE SUDALISSANT 24200 SARLAT-LA-CANEDA
Sarlat-la-Canéda	DK	55	0ha01a72ca	P	ROUILLE Frederic Pierre	M	06-06-1967	BORDEAUX		9 RUE JULES VERNE 24200 SARLAT-LA-CANEDA

LISTE DES PARCELLES INCLUSES DANS LE PERIMETRE DE PROTECTION RAPPROCHEE (PPR)

Parcelles				Droits de propriété	Propriétaires					
Nom commune	Section	N°	Contenance		Nom	Sexe	Date de naissance	Lieu de naissance	Nom conjoint ou n° SIREN	Adresse
Sarlat-la-Canéda	DK	57	0ha15a00ca	P I	DUMONT Monique Joffrette	F	12-12-1951	CULMONT		1100 AVENUE DE LA CANEDA 100 AV DE LA CANEDA 24200 SARLAT-LA-CANEDA
				P I	RADEK Michel Jean	M	08-08-1954	SAINT-PRIVAT-LA-MONTAGNE		1100 AVENUE DE LA CANEDA 100 AV DE LA CANEDA 24200 SARLAT-LA-CANEDA
Sarlat-la-Canéda	DK	58	0ha13a90ca	P I	DUMONT Monique Joffrette	F	12-12-1951	CULMONT		1100 AVENUE DE LA CANEDA 100 AV DE LA CANEDA 24200 SARLAT-LA-CANEDA
				P I	RADEK Michel Jean	M	08-08-1954	SAINT-PRIVAT-LA-MONTAGNE		1100 AVENUE DE LA CANEDA 100 AV DE LA CANEDA 24200 SARLAT-LA-CANEDA
Sarlat-la-Canéda	DK	59	0ha21a16ca	N	LACOSTE Daniel	M	09-11-1958	SARLAT-LA-CANEDA		LES GREZES 46300 LE VIGAN
				U	LACOSTE Roger	M	10-12-1933	VEZAC		15 RUE JULES VERNE 24200 SARLAT-LA-CANEDA
Sarlat-la-Canéda	DK	60	0ha37a96ca	P	LACOSTE Serge	M	30-03-1960	SARLAT-LA-CANEDA		24 RUE JULES MICHELET 87350 PANAZOL
Sarlat-la-Canéda	DK	63	1ha57a98ca	P	LE ROC Laumier				412853244	LE SUDALISSANT 24200 SARLAT-LA-CANEDA
Sarlat-la-Canéda	DK	64	0ha55a53ca	P	QUENTIN Evelyne Brigitte Christine Rose-marie	F	12-09-1957	MONTBELIARD	CHARPENET	LOU COCAL 90 AV DE LA CANEDA 24200 SARLAT-LA-CANEDA
Sarlat-la-Canéda	DK	65	0ha91a06ca	B	LE ROC Laumier				412853244	LE SUDALISSANT 24200 SARLAT-LA-CANEDA
				R	LOU Cocal				482509635	LE ROC LAUMIER 24200 SARLAT-LA-CANEDA
Sarlat-la-Canéda	DL	1	0ha15a31ca	P	ANDRE Michel	M	14-04-1959	SARLAT-LA-CANEDA		LAMOTHE 24200 MARCILLAC-SAINT-QUENTIN
Sarlat-la-Canéda	DL	2	0ha13a13ca	P	SOULHIE Muriel Sylvie	F	03-02-1959	SARLAT-LA-CANEDA		54 AV DU DOCTEUR BOISSEL 24200 SARLAT-LA-CANEDA
Sarlat-la-Canéda	DL	3	0ha12a66ca	P	LABORIE Marie Christine	F	01-04-1956	LA ROCHEBEAUCOURT ET ARGENTINE		60 AVENUE DU DOCTEUR BOISSEL LE SABLOU 24200 SARLAT-LA-CANEDA
Sarlat-la-Canéda	DL	4	0ha11a01ca	P I	MORELON Michel Jean Leonard	M	07-02-1940	LE BUGUE		58 AV DU DOCTEUR BOISSEL 24200 SARLAT-LA-CANEDA
				P I	REMY Germaine Annie	F	13-02-1942		MORELON	
Sarlat-la-Canéda	DL	6	0ha77a53ca	P	PLANCHOU Ginette Andree	F	26-02-1936	LA CANEDA	POULAIN De La Fontaine	62 AV DU DOCTEUR BOISSEL 24200 SARLAT-LA-CANEDA
Sarlat-la-Canéda	DL	7	0ha12a08ca	P I	HAUQUIN Jacky Philippe	M	26-09-1955	SARLAT-LA-CANEDA		RTE DE LA GIRAGNE 24200 SARLAT-LA-CANEDA
				P I	PICART Patricia	F	28-12-1959	BRIVE LA GAILLARDE	HAUQUIN	
Sarlat-la-Canéda	DL	10	0ha53a98ca	P	THOMAS Pascal Xavier	M	05-08-1958	TALENCE		2 RUE JULES VERNE 24200 SARLAT-LA-CANEDA
Sarlat-la-Canéda	DL	11	0ha97a57ca	N	DENIS Marc	M	26-05-1962	SARLAT-LA-CANEDA		LE BOURG 24250 LA ROQUE-GAGEAC
				U	LESCALMEL Suzanne Eliette	F	04-10-1942	DOMME	DENIS	
Sarlat-la-Canéda	DL	13	0ha37a04ca	P I	CHAUZAIN Jeanne Mauricette	F	03-09-1935	LA CANEDA	MAGIMEL	18 RUE JULES VERNE 24200 SARLAT-LA-CANEDA
				P I	MAGIMEL Didier Noel	M	21-12-1965	SARLAT-LA-CANEDA		18 RUE JULES VERNE 24200 SARLAT-LA-CANEDA
Sarlat-la-Canéda	DL	14	0ha10a01ca	P	BOUTH Didier	M	05-11-1959	SARLAT-LA-CANEDA		253 RTE DU SUDALISSANT 24200 SARLAT-LA-CANEDA
Sarlat-la-Canéda	DL	15	0ha09a85ca	P I	COUDERT Jacques	M	24-08-1959	SARLAT-LA-CANEDA		275 RTE DU SUDALISSANT 24200 SARLAT-LA-CANEDA
				P I	MOUTINHO Adelaide Marina	F	10-12-1958	PORTUGAL	COUDERT	
Sarlat-la-Canéda	DL	16	0ha63a23ca	P	LES COPROPRIETAIRES				U19791414	LE SABLOU 24200 SARLAT-LA-CANEDA
Sarlat-la-Canéda	DL	18	0ha30a46ca	P	MEDOUKALI Nadia	F	16-11-1957	CLICHY		3706 RTE DE COMBELONGUE 24200 SARLAT-LA-CANEDA
Sarlat-la-Canéda	DL	20	0ha01a63ca	P	VIELLEVOYE Yorick Bernard Luc	M	17-05-1971	PARIS 13		3708 RTE DE COMBELONGUE 24200 SARLAT-LA-CANEDA
Sarlat-la-Canéda	DL	22	0ha26a22ca	P	RUDELLE Gerard Guy Didier	M	01-04-1954	SARLAT-LA-CANEDA		3664 RTE DE COMBELONGUE 24200 SARLAT-LA-CANEDA
Sarlat-la-Canéda	DL	23	0ha62a42ca	P	RUDELLE Guy Pascal Georges	M	25-02-1957	CANEDA		3996 RTE DE COMBELONGUE 24200 SARLAT-LA-CANEDA
Sarlat-la-Canéda	DL	25	0ha07a92ca	P I	PERUSIN Francis	M	26-11-1956	PROISSANS		LE SUDALISSANT 24200 SARLAT-LA-CANEDA
				P I	VERGNOLLE Josiane	F	18-12-1958	SARLAT-LA-CANEDA	FRANCIS	
Sarlat-la-Canéda	DL	26	0ha12a63ca	P	COMMUNE De Sarlat La Caneda				212405203	MAIRIE LE BOURG 24200 SARLAT-LA-CANEDA
Sarlat-la-Canéda	DL	27	0ha02a76ca	P I	PARISIS Veronique Maryvone	F	25-06-1963	MONTIGNAC	RINGOOT	LE SUDALISSANT 24200 SARLAT-LA-CANEDA
				P I	RINGOOT Dominique	M	24-08-1962	SARLAT-LA-CANEDA		

LISTE DES PARCELLES INCLUSES DANS LE PERIMETRE DE PROTECTION RAPPROCHEE (PPR)

Parcelles				Droits de propriété	Propriétaires					
Nom commune	Section	N°	Contenance		Nom	Sexe	Date de naissance	Lieu de naissance	Nom conjoint ou n° SIREN	Adresse
Sarlat-la-Canéda	DL	28	0ha20a27ca	P	CHAUZAIN Jeanne Mauricette	F	03-09-1935	LA CANEDA	MAGIMEL	18 RUE JULES VERNE 24200 SARLAT-LA-CANEDA
Sarlat-la-Canéda	DL	29	0ha20a06ca	P	DOSE Celine Muriel	F	07-10-1968	SARLAT-LA-CANEDA	ROULLAND	68 AV DU DOCTEUR BOISSEL 24200 SARLAT-LA-CANEDA
Sarlat-la-Canéda	DL	30	0ha08a15ca	P	DOSE Celine Muriel	F	07-10-1968	SARLAT-LA-CANEDA	ROULLAND	68 AV DU DOCTEUR BOISSEL 24200 SARLAT-LA-CANEDA
Sarlat-la-Canéda	DL	31	0ha34a48ca	P	DOSE Celine Muriel	F	07-10-1968	SARLAT-LA-CANEDA	ROULLAND	68 AV DU DOCTEUR BOISSEL 24200 SARLAT-LA-CANEDA
Sarlat-la-Canéda	DL	32	0ha15a00ca	P I	GARZON Henri Rene	M	26-08-1951	ORAN		149 IMP CLAUDE BERNARD 24200 SARLAT-LA-CANEDA
				P I	PACOURET Mauricette Alodia	F	29-09-1952	HOUDAN	GARZON	149 IMP CLAUDE BERNARD 24200 SARLAT-LA-CANEDA
Sarlat-la-Canéda	DL	35	0ha13a50ca	P I	CANDIDO Maria Do Rosario	F	14-05-1967	PORTUGAL	MAGNIN	44 IMP DES SOURCIERS 24200 SARLAT-LA-CANEDA
				P I	MAGNIN Frederic Pierre	M	21-12-1972	ORLEANS		44 IMP DES SOURCIERS 24200 SARLAT-LA-CANEDA
Sarlat-la-Canéda	DL	36	0ha13a13ca	P	MAGNIN Frederic Pierre	M	21-12-1972	ORLEANS		44 IMP DES SOURCIERS 24200 SARLAT-LA-CANEDA
Sarlat-la-Canéda	DL	39	0ha14a98ca	P	ROQUE Jocelyne Marie-rose	F	21-08-1961	SARLAT-LA-CANEDA		3710 RTE DE COMBELONGUE 24200 SARLAT-LA-CANEDA
Sarlat-la-Canéda	DL	40	0ha00a60ca	P	VIELLEVOYE Yorick Bernard Luc	M	17-05-1971	PARIS 13		3708 RTE DE COMBELONGUE 24200 SARLAT-LA-CANEDA
Sarlat-la-Canéda	DL	41	0ha13a33ca	P	VIELLEVOYE Yorick Bernard Luc	M	17-05-1971	PARIS 13		3708 RTE DE COMBELONGUE 24200 SARLAT-LA-CANEDA
Sarlat-la-Canéda	DL	42	0ha00a57ca	P	ROQUE Jocelyne Marie-rose	F	21-08-1961	SARLAT-LA-CANEDA		3710 RTE DE COMBELONGUE 24200 SARLAT-LA-CANEDA
Sarlat-la-Canéda	DL	43	0ha18a05ca	N	MAGNIN Valerie Laurence	F	05-12-1970	ORLEANS	TRAMONT	49 RUE DE BEAUSEJOUR 87000 LIMOGES
				U	VINOURE Huguette Solange	F	12-05-1947	LIMOGES	MAGNIN	BATIMENT 1 RESIDENCE ALLEES VI 249 AV DU 8 MAI 1945 83700 SAINT RAPHAEL
Sarlat-la-Canéda	DL	44	0ha28a77ca	P	MAGNIN Frederic Pierre	M	21-12-1972	ORLEANS		44 IMP DES SOURCIERS 24200 SARLAT-LA-CANEDA
Sarlat-la-Canéda	DL	46	3ha29a25ca	P I	RUDELLE Dany Jean-claude Louis	M	21-02-1951	LA CANEDA		8 RUE PIERRE CHAUSSADE 19100 BRIVE LA GAILLARDE
				P I	RUDELLE Gerard Guy Didier	M	01-04-1954	SARLAT-LA-CANEDA		3664 RTE DE COMBELONGUE 24200 SARLAT-LA-CANEDA
				P I	RUDELLE Guy Pascal Georges	M	25-02-1957	CANEDA		3996 RTE DE COMBELONGUE 24200 SARLAT-LA-CANEDA
Sarlat-la-Canéda	DL	47	0ha55a40ca	N	PERUSIN Fabien Olivier	M	12-09-1980	SARLAT-LA-CANEDA		CAP NEGRE 24200 PROISSANS
				U I	PERUSIN Francis	M	26-11-1956	PROISSANS		LE SUDALISSANT 24200 SARLAT-LA-CANEDA
				U I	VERGNOLLE Josiane	F	18-12-1958	SARLAT-LA-CANEDA	FRANCIS	LE SUDALISSANT 24200 SARLAT-LA-CANEDA
Sarlat-la-Canéda	DL	48	0ha24a04ca	P	PERUSIN Fabien Olivier	M	12-09-1980	SARLAT-LA-CANEDA		CAP NEGRE 24200 PROISSANS
Sarlat-la-Canéda	DL	49	0ha01a16ca	P I	GARZON Henri Rene	M	26-08-1951	ORAN		149 IMP CLAUDE BERNARD 24200 SARLAT-LA-CANEDA
				P I	PACOURET Mauricette Alodia	F	29-09-1952	HOUDAN	GARZON	149 IMP CLAUDE BERNARD 24200 SARLAT-LA-CANEDA
Sarlat-la-Canéda	DL	50	4ha39a33ca	P	RUDELLE Guy Pascal Georges	M	25-02-1957	CANEDA		3996 RTE DE COMBELONGUE 24200 SARLAT-LA-CANEDA
Sarlat-la-Canéda	DL	51	3ha74a69ca	P I	PARISIS Veronique Maryvone	F	25-06-1963	MONTIGNAC	RINGOOT	LE SUDALISSANT 24200 SARLAT-LA-CANEDA
				P I	RINGOOT Dominique	M	24-08-1962	SARLAT-LA-CANEDA		LE SUDALISSANT 24200 SARLAT-LA-CANEDA
Sarlat-la-Canéda	DL	52	0ha00a51ca	P	COMMUNE De Sarlat La Caneda				212405203	MAIRIE LE BOURG 24200 SARLAT-LA-CANEDA
Sarlat-la-Canéda	DL	53	3ha26a60ca	P	CHAUZAIN Jeanne Mauricette	F	03-09-1935	LA CANEDA	MAGIMEL	18 RUE JULES VERNE 24200 SARLAT-LA-CANEDA
Sarlat-la-Canéda	DL	54	0ha08a02ca	P	BOUTH Olivier	M	12-02-1963	SARLAT-LA-CANEDA	OLIVIER	253 RTE DU SUDALISSANT 24200 SARLAT-LA-CANEDA
Sarlat-la-Canéda	DL	55	0ha21a69ca	P	SCI La Giraygne				820845105	62 AV DU DOCTEUR BOISSEL 24200 SARLAT-LA-CANEDA
Sarlat-la-Canéda	DL	56	0ha05a44ca	P	PLANCHOU Ginette Andree	F	26-02-1936	LA CANEDA	POULAIN De La Fontaine	62 AV DU DOCTEUR BOISSEL 24200 SARLAT-LA-CANEDA
Sarlat-la-Canéda	DM	1	0ha11a70ca	P I	DIMASTROMATTEO Maria Rosaria	F	16-05-1953	ITALIE	FISCHESSER	50 AV DE LA CANEDA 24200 SARLAT-LA-CANEDA
				P I	FISCHESSER Paul Joseph	M	04-06-1948	LA CHATRE		50 AV DE LA CANEDA 24200 SARLAT-LA-CANEDA
Sarlat-la-Canéda	DM	2	0ha10a80ca	P	GENESTINE Danielle Marcelle	F	08-12-1946	SURESNES	RADIC	PLAINE DE LA ROUSSIE 24200 PROISSANS

LISTE DES PARCELLES INCLUSES DANS LE PERIMETRE DE PROTECTION RAPPROCHEE (PPR)

Parcelles				Droits de propriété	Propriétaires					
Nom commune	Section	N°	Contenance		Nom	Sexe	Date de naissance	Lieu de naissance	Nom conjoint ou n° SIREN	Adresse
Sarlat-la-Canéda	DM	3	0ha08a34ca	N I	LAMBRY Charles Yannick	M	25-07-1956	LARZAC		15 RUE COMMANDANT COUSTEAU 24200 SARLAT-LA-CANEDA
				N I	LAMBRY Dominique	M	04-08-1954	GOURDON		9 ALL DU PRE AU TEMPLE 33500 LES BILLAUX
				N I	LAMBRY Jean-Philippe	M	09-01-1962	LARZAC		RESIDENCE LE CLOS 72 RUE DU CLOS 73230 SAINT-ALBAN-LEYSSE
				N I	LAMBRY Marie-Christine Pierrette	F	06-03-1958	MANTES-LA-JOLIE	HERNANDEZ	RES J MERMOZ APT 37 12 RUE DES LAURIERS 31650 ST ORENS DE GAMEVILLE
				N I	LAMBRY Martine Francoise	F	08-11-1963	BELVES	MESNAGE	15 RUE LE MOULIN DE LA GALETTE 78190 TRAPPES
				N I	LAMBRY Nathalie Christelle	F	24-06-1971	SARLAT-LA-CANEDA		229 RTE DU MAINE 24200 SARLAT-LA-CANEDA
				U	ROGER Marie Jeanne	F	04-09-1931	LARZAC	LAMBRY	3 CHE RAYMOND POULIDOR 24200 SARLAT-LA-CANEDA
Sarlat-la-Canéda	DM	4	0ha08a67ca	P	GAREYTE Guy Daniel	M	21-11-1946	SAINT CERNIN DE L HERM		5 CHE RAYMOND POULIDOR 24200 SARLAT-LA-CANEDA
				N	GAREYTE Nicolas	M	10-09-1981	SARLAT-LA-CANEDA		PEYSSUT 24330 LA DOUZE
				U	RADIC Vanja	F	25-11-1948	YUGOSLAVIE	GAREYTE	5 CHE RAYMOND POULIDOR 24200 SARLAT-LA-CANEDA
Sarlat-la-Canéda	DM	5	0ha08a17ca	P	LARENIE Honore	M	19-05-1945	BEYNAC-ET-CAZENAC		7 CHE RAYMOND POULIDOR 24200 SARLAT-LA-CANEDA
Sarlat-la-Canéda	DM	6	0ha04a66ca	P I	AYMAR Didier Franck	M	21-05-1964	SALON-DE-PROVENCE		62 RUE ADRIEN THOMAS 24200 SARLAT-LA-CANEDA
				P I	GUILLAUME Catherine Aline Gilberte	F	13-09-1966	PARIS 18		ROC LAUMIER 62 RUE ADRIEN THOMAS 24200 SARLAT-LA-CANEDA
Sarlat-la-Canéda	DM	7	0ha13a08ca	N I	FRANCK-LEVASSEUR Thomas Guillaume	M	24-12-1975	SAINT-MAUR-DES-FOSSES		2 RUA EDUINO BORGES GARCIA EDIFICIA ALDEIA DO MAR 2450 NAZARE PORTUGAL
				N I	LEVASSEUR Julien Andre Jean	M	28-03-1984	ALFORTVILLE		62 AV DE LA CANEDA 24200 SARLAT-LA-CANEDA
				N I	LEVASSEUR Olivier Christian Julien	M	27-09-1964	CRETEIL		BELLEVUE 24B LOT ELISA 97118 SAINT FRANCOIS
				U	REGAT Anne-marie	F	30-05-1942	AUCHY-AU-BOIS	LEVASSEUR	62 AV DE LA CANEDA 24200 SARLAT-LA-CANEDA
Sarlat-la-Canéda	DM	8	0ha11a61ca	P	ESCLAFER Josette	F	04-08-1950	CANEDA	ROCHE	LE BOURG 24200 SAINT-VINCENT-LE-PALUEL
Sarlat-la-Canéda	DM	12	0ha24a62ca	P	MORIN Gilles Marcel Raoul	M	11-05-1971	SARLAT-LA-CANEDA		ROC LAUMIER 229 RUE ADRIEN THOMAS 24200 SARLAT-LA-CANEDA
Sarlat-la-Canéda	DM	13	0ha02a58ca	P	MORIN Gilles Marcel Raoul	M	11-05-1971	SARLAT-LA-CANEDA		ROC LAUMIER 229 RUE ADRIEN THOMAS 24200 SARLAT-LA-CANEDA
Sarlat-la-Canéda	DM	14	0ha14a57ca	N	LACHAUD Julie	F	04-07-1976	SARLAT-LA-CANEDA		133 CHAUSSEE LOUVAIN 3080 TERVUREN BELGIQUE
				U	MANDRAL Bernadette	F	11-06-1952	CENAC ET SAINT JULIEN	LACHAUD	ROC LAUMIER 24200 SARLAT-LA-CANEDA
Sarlat-la-Canéda	DM	15	0ha20a79ca	P	SERVEL Pierre Jean Louis	M	21-03-1933	CHAUFFAYER		ROC LAUMIER 24200 SARLAT-LA-CANEDA
Sarlat-la-Canéda	DM	16	0ha02a19ca	U	COURSAGET Francoise Michelle Marguerite	F	24-04-1944	BLOIS		105 IMP DU LEBEROU 24200 SARLAT-LA-CANEDA
				N	VERSINI Christophe Paul Henri	M	02-09-1968	BLOIS		39 RUE DES CAMELIAS 44840 SORINIERES (LES)
Sarlat-la-Canéda	DM	17	0ha12a51ca	U	COURSAGET Francoise Michelle Marguerite	F	24-04-1944	BLOIS		105 IMP DU LEBEROU 24200 SARLAT-LA-CANEDA
				N	VERSINI Christophe Paul Henri	M	02-09-1968	BLOIS		39 RUE DES CAMELIAS 44840 SORINIERES (LES)
Sarlat-la-Canéda	DM	18	0ha13a13ca	P I	BATISTA Agripino Da Conceicao	M	17-03-1952	PORTUGAL(SAO JOAO DE CORVEIRA)		VALPACOS 3 BAIRRO DO CANTO SAO JAO DE CORVEIRA 5445 PORTUGAL
				P I	DOS Santos Maria Elisa	F	20-02-1957	PORTUGAL	BATISTA Da Conceicao	VALPACOS 3 BAIRRO DO CANTO SAO JAO DE CORVEIRA 5445 PORTUGAL
Sarlat-la-Canéda	DM	19	0ha07a01ca	P	ARNAUD Jacques Marcel	M	15-02-1943	PARIS 14		184 AV DE CHOISY 75013 PARIS
Sarlat-la-Canéda	DM	22	0ha10a43ca	P I	GONTRAN Lucie	F	19-05-1953		SANTOLARIA	4 RUE DES FLEURS 47300 VILLENEUVE SUR LOT
				P I	ROUX Jerome Louis Michel	M	31-03-1979	VILLENEUVE SUR LOT		9 RUE RENE MAGRITTE 47300 VILLENEUVE SUR LOT
				P I	SANTOLARIA Jose Raymond Agapito	M	20-11-1950	ESPAGNE		4 RUE DES FLEURS 47300 VILLENEUVE SUR LOT
				P I	SANTOLARIA Ketty	F	13-07-1983	VILLENEUVE SUR LOT		9 RUE RENE MAGRITTE 47300 VILLENEUVE SUR LOT

LISTE DES PARCELLES INCLUSES DANS LE PERIMETRE DE PROTECTION RAPPROCHEE (PPR)

Parcelles				Droits de propriété	Propriétaires					
Nom commune	Section	N°	Contenance		Nom	Sexe	Date de naissance	Lieu de naissance	Nom conjoint ou n° SIREN	Adresse
Sarlat-la-Canéda	DM	23	0ha10a18ca	P I	BEGOC Brigitte Françoise	F	14-10-1964	BETHUNE		ROC LAUMIER 74 AV DE LA CANEDA 24200 SARLAT-LA-CANEDA
				P I	GUERARD Alain Jacques Fernand	M	10-02-1960	LARCHAMP		ROC LAUMIER 74 AV DE LA CANEDA 24200 SARLAT-LA-CANEDA
Sarlat-la-Canéda	DM	24	0ha08a07ca	P I	BEGOC Brigitte Françoise	F	14-10-1964	BETHUNE		ROC LAUMIER 74 AV DE LA CANEDA 24200 SARLAT-LA-CANEDA
				P I	GUERARD Alain Jacques Fernand	M	10-02-1960	LARCHAMP		ROC LAUMIER 74 AV DE LA CANEDA 24200 SARLAT-LA-CANEDA
Sarlat-la-Canéda	DM	25	0ha39a41ca	P	DEURE Jean-Claude	M	21-02-1945	SARLAT-LA-CANEDA		78 AV DE LA CANEDA 24200 SARLAT-LA-CANEDA
Sarlat-la-Canéda	DM	26	0ha12a94ca	N I	BUSSONE Alice Laurence Madeleine Anne Genevieve	F	09-11-2014	BAYONNE		9 CHE DE LOUNG 64100 BAYONNE
				N I	BUSSONE Damien Antoine Guillaume Rene	M	20-04-2003	PERIGUEUX		9 CHE DE LOUNG 64100 BAYONNE
				N I	BUSSONE Ludovic Roland Bertrand Michel	M	26-07-2000	PERIGUEUX		9 CHE DE LOUNG 64100 BAYONNE
				U	COCHELIN Isabelle Marie Madeleine Genevieve	F	03-07-1972	PERIGUEUX	BUSSONE	9 CHE DE LOUNG 64100 BAYONNE
Sarlat-la-Canéda	DM	27	0ha11a86ca	N I	BUSSONE Alice Laurence Madeleine Anne Genevieve	F	09-11-2014	BAYONNE		9 CHE DE LOUNG 64100 BAYONNE
				N I	BUSSONE Damien Antoine Guillaume Rene	M	20-04-2003	PERIGUEUX		9 CHE DE LOUNG 64100 BAYONNE
				N I	BUSSONE Ludovic Roland Bertrand Michel	M	26-07-2000	PERIGUEUX		9 CHE DE LOUNG 64100 BAYONNE
				U	COCHELIN Isabelle Marie Madeleine Genevieve	F	03-07-1972	PERIGUEUX	BUSSONE	9 CHE DE LOUNG 64100 BAYONNE
Sarlat-la-Canéda	DM	28	0ha11a62ca	P	TRICARD Danielle Marie	F	20-08-1947	PERIGUEUX	DURAND	LE ROC LAUMIER RTE DE MONTFORT 24200 SARLAT-LA-CANEDA
Sarlat-la-Canéda	DM	29	0ha09a92ca	P	TRICARD Danielle Marie	F	20-08-1947	PERIGUEUX	DURAND	LE ROC LAUMIER RTE DE MONTFORT 24200 SARLAT-LA-CANEDA
Sarlat-la-Canéda	DM	30	0ha14a91ca	P I	CICHOCKI Jocelyne Edwige	F	17-09-1960	AUCHEL	HERNANDEZ	13 RUE MOLIERE 94360 BRY SUR MARNE
				P I	HERNANDEZ Philippe Christian Michel	M	09-11-1959	CLICHY		13 RUE MOLIERE 94360 BRY SUR MARNE
Sarlat-la-Canéda	DM	31	0ha37a06ca	P	CHARPENET Francine	F	22-03-1957	SARLAT-LA-CANEDA	MOTTET	84 AV DE LA CANEDA 24200 SARLAT-LA-CANEDA
Sarlat-la-Canéda	DM	33	0ha34a16ca	P	THOMAS Stephane Emile	M	04-04-1962	SARLAT-LA-CANEDA		277 RUE ADRIEN THOMAS 24200 SARLAT-LA-CANEDA
Sarlat-la-Canéda	DM	34	0ha09a68ca	N I	MERILHOU Dominique Jacques	M	18-05-1949	LE BUGUE		LE SOL 24590 SAINT CREPIN ET CARLUCET
				N I	THOMAS Olivier Jean-Luc	M	31-08-1960	SARLAT-LA-CANEDA		17 RUE PAUL EMILE VICTOR 24200 SARLAT-LA-CANEDA
				N I	THOMAS Pascal Xavier	M	05-08-1958	TALENCE		2 RUE JULES VERNE 24200 SARLAT-LA-CANEDA
				N I	THOMAS Philippe Gerard	M	02-06-1954	SARLAT-LA-CANEDA		18 RUE DU TROUBADOUR CAIREL 24200 SARLAT-LA-CANEDA
				U	THOMAS Raoul Alexandre	M	11-10-1930	LA CANEDA		506 RUE ADRIEN THOMAS 24200 SARLAT-LA-CANEDA
				N I	THOMAS Stephane Emile	M	04-04-1962	SARLAT-LA-CANEDA		277 RUE ADRIEN THOMAS 24200 SARLAT-LA-CANEDA
Sarlat-la-Canéda	DM	35	0ha06a59ca	N I	MERILHOU Dominique Jacques	M	18-05-1949	LE BUGUE		LE SOL 24590 SAINT CREPIN ET CARLUCET
				N I	THOMAS Olivier Jean-luc	M	31-08-1960	SARLAT-LA-CANEDA		17 RUE PAUL EMILE VICTOR 24200 SARLAT-LA-CANEDA
				N I	THOMAS Pascal Xavier	M	05-08-1958	TALENCE		2 RUE JULES VERNE 24200 SARLAT-LA-CANEDA
				N I	THOMAS Philippe Gerard	M	02-06-1954	SARLAT-LA-CANEDA		18 RUE DU TROUBADOUR CAIREL 24200 SARLAT-LA-CANEDA
				U	THOMAS Raoul Alexandre	M	11-10-1930	LA CANEDA		506 RUE ADRIEN THOMAS 24200 SARLAT-LA-CANEDA
				N I	THOMAS Stephane Emile	M	04-04-1962	SARLAT-LA-CANEDA		277 RUE ADRIEN THOMAS 24200 SARLAT-LA-CANEDA

LISTE DES PARCELLES INCLUSES DANS LE PERIMETRE DE PROTECTION RAPPROCHEE (PPR)

Parcelles				Droits de propriété	Propriétaires					
Nom commune	Section	N°	Contenance		Nom	Sexe	Date de naissance	Lieu de naissance	Nom conjoint ou n° SIREN	Adresse
Sarlat-la-Canéda	DM	36	0ha00a15ca	N I	BARONNET Fabienne	F	17-01-1972	ELBEUF		1 LES NAUVES 33620 CUBNEZAI
				N I	BARONNET Jean-marie	M	27-08-1970	SAINT-MAURICE		32 BD PDT FRANKLIN ROOSEVELT 33800 BORDEAUX
				N I	BARONNET Tiphaine	F	27-06-1977	ELBEUF	MONGIN	51 RUE ARTHUR RIMBAUD 33320 EYSINES
				U	DOLLE Josette Marguerite Marcelle Jeanne	F	23-03-1947	ISSY-LES-MOULINEAUX	BARONNET	29 RUE DU PROFESSEUR LANNELONGUE 33300 BORDEAUX
Sarlat-la-Canéda	DM	38	0ha12a81ca	P	DOE De Maindreville Olivier Jean Bernard	M	22-05-1980	SARREBOURG		57 AV DU DOCTEUR BOISSEL 24200 SARLAT-LA-CANEDA
Sarlat-la-Canéda	DM	40	0ha13a49ca	P	ARNOUL Carole Marie Mireille	F	30-04-1969	SARLAT-LA-CANEDA		4 RUE JACQUES MONOD 24200 SARLAT-LA-CANEDA
Sarlat-la-Canéda	DM	44	0ha12a22ca	U	BENCHENNA Abdelkrim	M	06-12-1931	ORAN		130 RUE ADRIEN THOMAS 24200 SARLAT-LA-CANEDA
				N I	BENCHENNA Nadia	F	11-05-1978	PERIGUEUX		3 LOTISSEMENT LE VIALARD VIALARD 24200 CARSAC-AILLAC
				N I	BENCHENNA Nadjet	F	27-08-1979	PERIGUEUX		CIAS PERIGORD NOIR LE COLOMBIE RUE STEPHANE HESSEL 24200 SARLAT-LA-CANEDA
				N I	BENCHENNA Sarah Hanene	F	07-03-1989	PERIGUEUX		1 VOIE DE BEUZE 91320 WISSOUS
				N I	MOKADDEM-BENCHENNA Khedidja	F	23-08-1986	ALGERIE (SAIDA)	ELIAS	2 LOTISSEMENT LE VIALARD VIALARD 24200 CARSAC-AILLAC
Sarlat-la-Canéda	DM	45	0ha12a70ca	P	MISPOULET Bernard	M	16-06-1955	STRENGUELS		122 RUE ADRIEN THOMAS 24200 SARLAT-LA-CANEDA
Sarlat-la-Canéda	DM	46	0ha25a51ca	P	REDINI Rene Louis	M	26-04-1938	CRESENSAC		64 RUE ADRIEN THOMAS 24200 SARLAT-LA-CANEDA
Sarlat-la-Canéda	DM	48	0ha29a38ca	P I	AILLET Thierry Christian	M	18-08-1951			6 RUE VICTOR HUGO 30400 VILLENEUVE LES AVIGNON
				P I	GONZALEZ Gutierrez Margarita	F	11-04-1952	ESPAGNE	AILLET	2 CHE RAYMOND POULIDOR 24200 SARLAT-LA-CANEDA
Sarlat-la-Canéda	DM	49	0ha08a99ca	P	BESSE Philippe Georges	M	02-11-1959	DORAT		3 RUE JACQUES ANQUETIL 24200 SARLAT-LA-CANEDA
Sarlat-la-Canéda	DM	50	0ha09a80ca	P	LES MANSARDES				853712701	PAR M MOREAU JEROME 5 RUE JACQUES ANQUETIL 24200 SARLAT-LA-CANEDA
Sarlat-la-Canéda	DM	51	0ha10a78ca	P	MONRIBOT Francoise Marie-Paule	F	16-03-1959	SARLAT-LA-CANEDA	GAROUTY	RUE JACQUES ANQUETIL 24200 SARLAT-LA-CANEDA
Sarlat-la-Canéda	DM	52	0ha11a84ca	P I	JUSTIN Catherine Jeanne	F	12-04-1965	STE ADRESSE	MARIE	NMR 9 RUE JACQUES ANQUETIL 24200 SARLAT-LA-CANEDA
				P I	MARIE Christian Jean Francois	M	05-07-1961	NANTERRE		NMR 9 RUE JACQUES ANQUETIL 24200 SARLAT-LA-CANEDA
Sarlat-la-Canéda	DM	53	0ha08a57ca	N	DE MOLETTE De Morangies Francois Pierre Antoine Andre	M	28-07-1985	SARLAT-LA-CANEDA		LIEU DIT LE PENEAUD 16410 VOUZAN
				U I	DE MOLETTE De Morangies Gilles Francois Marie	M	12-04-1954	MONTLUCON		CHE DES ESCROZES BRIVE LA GAILLARDE 19100 BRIVE
				U I	LUREAU Catherine	F	12-04-1954	MONTLUCON	DE MOLETTE De Morangies	LA SOUBRANE 19100 BRIVE LA GAILLARDE
Sarlat-la-Canéda	DM	54	0ha10a57ca	P	AICHOUBA Hadda	F	05-03-1966	PERIGUEUX		CHEZ LEMONNIER MARTHE ROC LAUMIER 24200 SARLAT-LA-CANEDA
Sarlat-la-Canéda	DM	55	0ha09a25ca	P	COMMUNE De Sarlat La Caneda				212405203	MAIRIE LE BOURG 24200 SARLAT-LA-CANEDA
Sarlat-la-Canéda	DM	56	0ha03a32ca	P	COMMUNE De Sarlat La Caneda				212405203	MAIRIE LE BOURG 24200 SARLAT-LA-CANEDA
Sarlat-la-Canéda	DM	57	0ha87a66ca	P	COMMUNE De Sarlat La Caneda				212405203	MAIRIE LE BOURG 24200 SARLAT-LA-CANEDA
Sarlat-la-Canéda	DM	59	0ha08a69ca	U I	CAMIOLO Iolanda	F	06-10-1933	ITALIE	PEPE	23 RUE JACQUES ANQUETIL 24200 SARLAT-LA-CANEDA
				N	PEPE Giovanna	F	04-06-1960	PARIS 10		3 AV BROSSARD 24200 SARLAT-LA-CANEDA
				U I	PEPE Salvatore	M	08-06-1931	ITALIE		23 RUE JACQUES ANQUETIL 24200 SARLAT-LA-CANEDA
Sarlat-la-Canéda	DM	60	0ha08a68ca	P I	DELTEIL Liliane Jocelyne	F	19-04-1952	SAINT-JULIEN-DE-LAMPON	MARMIER	25 RUE JACQUES ANQUETIL 24200 SARLAT-LA-CANEDA
				P I	MARMIER Gerard Raymond	M	15-07-1949	GOURDON		25 RUE JACQUES ANQUETIL 24200 SARLAT-LA-CANEDA
Sarlat-la-Canéda	DM	61	0ha09a23ca	U I	BRARD Claude Albert	M	21-05-1932	PRUDHOMAT		LA BARTISSOLLE 24370 SAINTE-MONDANE
				N	BRARD Thierry Joel Alain	M	21-11-1960	PETIT QUEVILLY LE		CROS 24370 SAINTE-MONDANE
				U I	DUSSEL Arlette Jeanne	F	20-08-1933	CAUDERAN	BRARD	LA BARTISSOLLE 24370 SAINTE-MONDANE
Sarlat-la-Canéda	DM	62	0ha09a80ca	P I	MANDRAL Viviane	F	03-03-1948	CENAC ET SAINT JULIEN	MAZERET	29 RUE JACQUES ANQUETIL 24200 SARLAT-LA-CANEDA
				P I	MAZERET Michel Yves Jacques	M	07-07-1944	AUCH		29 RUE JACQUES ANQUETIL 24200 SARLAT-LA-CANEDA

LISTE DES PARCELLES INCLUSES DANS LE PERIMETRE DE PROTECTION RAPPROCHEE (PPR)

Parcelles				Droits de propriété	Propriétaires					
Nom commune	Section	N°	Contenance		Nom	Sexe	Date de naissance	Lieu de naissance	Nom conjoint ou n° SIREN	Adresse
Sarlat-la-Canéda	DM	63	0ha09a77ca	P I	HERNANDO Maurice Robert	M	22-05-1938	NANTERRE		31 RUE JACQUES ANQUETIL 24200 SARLAT-LA-CANEDA
				P I	MATHIEU Yvonne Germaine	F	21-12-1941	NANTERRE	HERNANDO	31 RUE JACQUES ANQUETIL 24200 SARLAT-LA-CANEDA
Sarlat-la-Canéda	DM	64	0ha08a44ca	P	ROUDIER Sylvie Corine	F	27-10-1953	SARLAT	GILLIER	49 AV DU DOCTEUR BOISSEL 24200 SARLAT-LA-CANEDA
Sarlat-la-Canéda	DM	65	0ha08a78ca	P	ROUDIER Sylvie Corine	F	27-10-1953	SARLAT	GILLIER	49 AV DU DOCTEUR BOISSEL 24200 SARLAT-LA-CANEDA
Sarlat-la-Canéda	DM	66	0ha12a49ca	P I	GUIMBAUD Valerie Henriette Marie	F	28-08-1972	BRETIGNY-SUR-ORGE	LETANG	38 RUE JACQUES ANQUETIL 24200 SARLAT-LA-CANEDA
				P I	LETANG Pascal David	M	07-01-1971	LONGJUMEAU		38 RUE JACQUES ANQUETIL 24200 SARLAT-LA-CANEDA
Sarlat-la-Canéda	DM	67	0ha09a37ca	P	PICHERY Mireille Claudie Marie Aimee	F	25-07-1945	ORLEANS	FOUCHE	70 RUE DE COULMIERS 45000 ORLEANS
Sarlat-la-Canéda	DM	68	0ha09a82ca	P	SCI Famille Pruvot				U15986113	LA GIRAGNE EST 24200 SARLAT-LA-CANEDA
Sarlat-la-Canéda	DM	69	0ha09a09ca	P	LA HOIRIE				810195172	LES TOURELLES 72600 NEUFCHATEL EN SAOSNOIS
Sarlat-la-Canéda	DM	70	0ha09a16ca	P	LA HOIRIE				810195172	LES TOURELLES 72600 NEUFCHATEL EN SAOSNOIS
Sarlat-la-Canéda	DM	71	0ha10a82ca	P	LA HOIRIE				810195172	LES TOURELLES 72600 NEUFCHATEL EN SAOSNOIS
Sarlat-la-Canéda	DM	72	0ha15a36ca	P	LA HOIRIE				810195172	LES TOURELLES 72600 NEUFCHATEL EN SAOSNOIS
Sarlat-la-Canéda	DM	73	0ha03a49ca	P	LA HOIRIE				810195172	LES TOURELLES 72600 NEUFCHATEL EN SAOSNOIS
Sarlat-la-Canéda	DM	74	0ha10a71ca	P	LA HOIRIE				810195172	LES TOURELLES 72600 NEUFCHATEL EN SAOSNOIS
Sarlat-la-Canéda	DM	75	0ha27a34ca	P	LES COPROPRIETAIRES				U17269242	ROC LAUMIER 24200 SARLAT-LA-CANEDA
Sarlat-la-Canéda	DM	77	0ha10a28ca	P	COMMUNE De Sarlat La Caneda				212405203	MAIRIE LE BOURG 24200 SARLAT-LA-CANEDA
Sarlat-la-Canéda	DM	78	0ha10a44ca	P	COMMUNE De Sarlat La Caneda				212405203	MAIRIE LE BOURG 24200 SARLAT-LA-CANEDA
Sarlat-la-Canéda	DM	79	0ha00a89ca	P	DE ST Exupery Marie Joseph Jean	M	03-09-1909	SALLES D AUDE		PECH-CELEYRAN 11110 SALLES D AUDE
Sarlat-la-Canéda	DM	80	0ha10a06ca	P	COMMUNE De Sarlat La Caneda				212405203	MAIRIE LE BOURG 24200 SARLAT-LA-CANEDA
Sarlat-la-Canéda	DM	81	0ha00a72ca	P	MENCHON Laurent Didier	M	24-08-1971	SARLAT-LA-CANEDA		OLIVIER 24200 SAINT-VINCENT-LE-PALUEL
Sarlat-la-Canéda	DM	82	0ha07a97ca	P	MENCHON Laurent Didier	M	24-08-1971	SARLAT-LA-CANEDA		OLIVIER 24200 SAINT-VINCENT-LE-PALUEL
Sarlat-la-Canéda	DM	83	0ha00a83ca	U	GRIMONPRE Solange Marie-claire	F	22-05-1939	SECLIN	LALLEMANT	18 RUE JACQUES ANQUETIL 24200 SARLAT-LA-CANEDA
				N	LALLEMANT Daniele Lucienne	F	27-07-1957	ANNOEULLIN	MONNIAUX	16 LOT LA BORIE LA BORIE 24250 CENAC ET SAINT JULIEN
Sarlat-la-Canéda	DM	84	0ha08a36ca	U	GRIMONPRE Solange Marie-claire	F	22-05-1939	SECLIN	LALLEMANT	18 RUE JACQUES ANQUETIL 24200 SARLAT-LA-CANEDA
				N	LALLEMANT Daniele Lucienne	F	27-07-1957	ANNOEULLIN	MONNIAUX	16 LOT LA BORIE LA BORIE 24250 CENAC ET SAINT JULIEN
Sarlat-la-Canéda	DM	85	0ha09a67ca	N	CARON Jean Daniel Maurice	M	01-11-1977	SARLAT-LA-CANEDA		PROUILLAC 24580 PLAZAC
				U	DELBOS Marie-jose	F	06-11-1948	SARLAT-LA-CANEDA	CARON	16 RUE JACQUES ANQUETIL 24200 SARLAT-LA-CANEDA
Sarlat-la-Canéda	DM	86	0ha09a00ca	P	ELOMAX				808843510	LE GARRIT LA BORIE BASSE 24220 MARNAC
Sarlat-la-Canéda	DM	87	0ha09a33ca	U I	BOUYSSOU Jean-claude	M	01-03-1948	SARLAT-LA-CANEDA		RUE MARCEL CERDAN 24200 SARLAT-LA-CANEDA
				N	BOUYSSOU Nathalie	F	17-02-1970	SARLAT-LA-CANEDA		LAFAGE 24290 LA CHAPELLE AUBAREIL
				U I	CARON Marie-francoise Lucienne Alphonsine	F	31-01-1949	AMIENS	BOUYSSOU	RUE MARCEL CERDAN 24200 SARLAT-LA-CANEDA
Sarlat-la-Canéda	DM	88	0ha10a58ca	P I	HIBON Chantal Francine Jeanne	F	28-12-1950	ECROUVES	MINETTE	RUE JACQUES ANQUETIL 24200 SARLAT-LA-CANEDA
				P I	MINETTE Didier Pierre	M	23-06-1949	CHAMBLY		RUE JACQUES ANQUETIL 24200 SARLAT-LA-CANEDA
Sarlat-la-Canéda	DM	89	0ha02a29ca	P	COMMUNE De Sarlat La Caneda				212405203	MAIRIE LE BOURG 24200 SARLAT-LA-CANEDA
Sarlat-la-Canéda	DM	91	0ha01a49ca	P	DE ST Exupery Marie Joseph Jean	M	03-09-1909	SALLES D AUDE		PECH-CELEYRAN 11110 SALLES D AUDE
Sarlat-la-Canéda	DM	92	0ha00a42ca	P	DE ST Exupery Marie Joseph Jean	M	03-09-1909	SALLES D AUDE		PECH-CELEYRAN 11110 SALLES D AUDE
Sarlat-la-Canéda	DM	93	0ha00a12ca	P	DE ST Exupery Marie Joseph Jean	M	03-09-1909	SALLES D AUDE		PECH-CELEYRAN 11110 SALLES D AUDE
Sarlat-la-Canéda	DM	95	0ha00a85ca	P I	AYMAR Didier Franck	M	21-05-1964	SALON-DE-PROVENCE		62 RUE ADRIEN THOMAS 24200 SARLAT-LA-CANEDA
				P I	GUILLAUME Catherine Aline Gilberte	F	13-09-1966	PARIS 18		ROC LAUMIER 62 RUE ADRIEN THOMAS 24200 SARLAT-LA-CANEDA
Sarlat-la-Canéda	DM	96	0ha13a31ca	P I	AYMAR Didier Franck	M	21-05-1964	SALON-DE-PROVENCE		62 RUE ADRIEN THOMAS 24200 SARLAT-LA-CANEDA
				P I	GUILLAUME Catherine Aline Gilberte	F	13-09-1966	PARIS 18		ROC LAUMIER 62 RUE ADRIEN THOMAS 24200 SARLAT-LA-CANEDA

LISTE DES PARCELLES INCLUSES DANS LE PERIMETRE DE PROTECTION RAPPROCHEE (PPR)

Parcelles				Droits de propriété	Propriétaires					
Nom commune	Section	N°	Contenance		Nom	Sexe	Date de naissance	Lieu de naissance	Nom conjoint ou n° SIREN	Adresse
Sarlat-la-Canéda	DM	97	0ha12a31ca	P I	LHULLIER Francoise Eliane	F	12-03-1946	COLOMBES	POTTIER	212 RUE ADRIEN THOMAS 24200 SARLAT-LA-CANEDA
				P I	POTTIER Philippe Jimmy	M	04-09-1949	SAINT-SYMPHORIEN		212 RUE ADRIEN THOMAS 24200 SARLAT-LA-CANEDA
Sarlat-la-Canéda	DM	101	0ha12a75ca	P I	BRESSON Guy Willy	M	12-06-1954	ALGERIE		151 RUE ADRIEN THOMAS 24200 SARLAT-LA-CANEDA
				P I	CALMON Josianne Marie Maria	F	31-01-1954	SOUICIRAC	BRESSON	151 RUE ADRIEN THOMAS 24200 SARLAT-LA-CANEDA
Sarlat-la-Canéda	DM	103	0ha01a55ca	P I	BATISTA Agripino Da Conceicao	M	17-03-1952	PORTUGAL(SAO JOAO DE CORVEIRA)		VALPACOS 3 BAIRRO DO CANTO SAO JAO DE CORVEIRA 5445 PORTUGAL
				P I	DOS Santos Maria Elisa	F	20-02-1957	PORTUGAL	BATISTA Da Conceicao	VALPACOS 3 BAIRRO DO CANTO SAO JAO DE CORVEIRA 5445 PORTUGAL
Sarlat-la-Canéda	DM	107	0ha01a68ca	P	ARNAUD Jacques Marcel	M	15-02-1943	PARIS 14		184 AV DE CHOISY 75013 PARIS
Sarlat-la-Canéda	DM	108	0ha05a07ca	P	LACHAIZE Jean-francois	M	20-03-1955	MARMANDE		PECH D EMBIROU 24200 SARLAT-LA-CANEDA
Sarlat-la-Canéda	DM	109	0ha01a46ca	P	OFFICE Public De L'habitat Perigord Habitat				272400011	CREAPARK 212 BD DES SAVEURS 24660 COULOUNIEIX CHAMIER
Sarlat-la-Canéda	DM	110	0ha03a76ca	P	OFFICE Public De L'habitat Perigord Habitat				272400011	CREAPARK 212 BD DES SAVEURS 24660 COULOUNIEIX CHAMIER
Sarlat-la-Canéda	DM	111	0ha01a38ca	P	OFFICE Public De L'habitat Perigord Habitat				272400011	CREAPARK 212 BD DES SAVEURS 24660 COULOUNIEIX CHAMIER
Sarlat-la-Canéda	DM	112	0ha03a68ca	P	OFFICE Public De L'habitat Perigord Habitat				272400011	CREAPARK 212 BD DES SAVEURS 24660 COULOUNIEIX CHAMIER
Sarlat-la-Canéda	DM	113	0ha06a17ca	P	OFFICE Public De L'habitat Perigord Habitat				272400011	CREAPARK 212 BD DES SAVEURS 24660 COULOUNIEIX CHAMIER
Sarlat-la-Canéda	DM	114	0ha01a97ca	P	OFFICE Public De L'habitat Perigord Habitat				272400011	CREAPARK 212 BD DES SAVEURS 24660 COULOUNIEIX CHAMIER
Sarlat-la-Canéda	DM	115	0ha02a04ca	P	OFFICE Public De L'habitat Perigord Habitat				272400011	CREAPARK 212 BD DES SAVEURS 24660 COULOUNIEIX CHAMIER
Sarlat-la-Canéda	DM	116	0ha02a02ca	P	OFFICE Public De L'habitat Perigord Habitat				272400011	CREAPARK 212 BD DES SAVEURS 24660 COULOUNIEIX CHAMIER
Sarlat-la-Canéda	DM	117	0ha02a03ca	P	OFFICE Public De L'habitat Perigord Habitat				272400011	CREAPARK 212 BD DES SAVEURS 24660 COULOUNIEIX CHAMIER
Sarlat-la-Canéda	DM	118	0ha02a02ca	P	OFFICE Public De L'habitat Perigord Habitat				272400011	CREAPARK 212 BD DES SAVEURS 24660 COULOUNIEIX CHAMIER
Sarlat-la-Canéda	DM	119	0ha00a78ca	P	OFFICE Public De L'habitat Perigord Habitat				272400011	CREAPARK 212 BD DES SAVEURS 24660 COULOUNIEIX CHAMIER
Sarlat-la-Canéda	DM	120	1ha11a00ca	P	COMMUNE De Sarlat La Caneda				212405203	MAIRIE LE BOURG 24200 SARLAT-LA-CANEDA
Sarlat-la-Canéda	DM	121	0ha04a98ca	P	PEGORARO Yvonne Marie	F	13-03-1940	VITRAC		177 RUE ADRIEN THOMAS 24200 SARLAT-LA-CANEDA
Sarlat-la-Canéda	DM	122	0ha06a84ca	P I	BATISTA Agripino Da Conceicao	M	17-03-1952	PORTUGAL(SAO JOAO DE CORVEIRA)		VALPACOS 3 BAIRRO DO CANTO SAO JAO DE CORVEIRA 5445 PORTUGAL
				P I	DOS Santos Maria Elisa	F	20-02-1957	PORTUGAL	BATISTA Da Conceicao	VALPACOS 3 BAIRRO DO CANTO SAO JAO DE CORVEIRA 5445 PORTUGAL
Sarlat-la-Canéda	DM	123	0ha01a02ca	P I	BATISTA Agripino Da Conceicao	M	17-03-1952	PORTUGAL(SAO JOAO DE CORVEIRA)		VALPACOS 3 BAIRRO DO CANTO SAO JAO DE CORVEIRA 5445 PORTUGAL
				P I	DOS Santos Maria Elisa	F	20-02-1957	PORTUGAL	BATISTA Da Conceicao	VALPACOS 3 BAIRRO DO CANTO SAO JAO DE CORVEIRA 5445 PORTUGAL
Sarlat-la-Canéda	DM	145	0ha18a37ca	U	GOURDON Jeannine Marie	F	19-04-1946	SARLAT-LA-CANEDA	RAYNAUD	87 RUE ADRIEN THOMAS 24200 SARLAT-LA-CANEDA
				N I	RAYNAUD Frederic	M	10-12-1972	SARLAT-LA-CANEDA		18 RUE PAUL EMILE VICTOR 24200 SARLAT-LA-CANEDA
				N I	RAYNAUD Patricia Chantal	F	27-11-1962	SARLAT-LA-CANEDA	RIBEIRO	NEUFONDS 24250 VEYRINES-DE-DOMME

LISTE DES PARCELLES INCLUSES DANS LE PERIMETRE DE PROTECTION RAPPROCHEE (PPR)

Parcelles				Droits de propriété	Propriétaires					
Nom commune	Section	N°	Contenance		Nom	Sexe	Date de naissance	Lieu de naissance	Nom conjoint ou n° SIREN	Adresse
Sarlat-la-Canéda	DM	146	0ha08a86ca	P	GERONES Bonet Remedios	F	13-10-1940	ESPAGNE		185 RUE ADRIEN THOMAS 24200 SARLAT-LA-CANEDA
Sarlat-la-Canéda	DM	147	0ha11a32ca	P	HUGUET Sarah	F	07-05-1980	PERIGUEUX		179 RUE ADRIEN THOMAS 24200 SARLAT-LA-CANEDA
Sarlat-la-Canéda	DM	148	0ha06a70ca	P	LAGARDE Brigitte	F	07-11-1963	SARLAT LA CANEDA	MARTIN	RUE ADRIEN THOMAS 73 RUE ADRIEN THOMAS 24200 SARLAT-LA-CANEDA
Sarlat-la-Canéda	DM	149	0ha07a24ca	P	DURAND Denis Claude	M	28-10-1966	MOULINS		75 RUE ADRIEN THOMAS 24200 SARLAT-LA-CANEDA
Sarlat-la-Canéda	DM	151	1ha07a52ca	P	LES COPROPRIETAIRES				U01965425	86 AV DE LA CANEDA 24200 SARLAT-LA-CANEDA
Sarlat-la-Canéda	DM	152	0ha35a60ca	N I	BARONNET Fabienne	F	17-01-1972	ELBEUF		1 LES NAUVES 33620 CUBNEZAIS
				N I	BARONNET Jean-marie	M	27-08-1970	SAINT-MAURICE		32 BD PDT FRANKLIN ROOSEVELT 33800 BORDEAUX
				N I	BARONNET Tiphaine	F	27-06-1977	ELBEUF	MONGIN	51 RUE ARTHUR RIMBAUD 33320 EYSINES
				U	DOLLE Josette Marguerite Marcelle Jeanne	F	23-03-1947	ISSY-LES-MOULINEAUX	BARONNET	29 RUE DU PROFESSEUR LANNELONGUE 33300 BORDEAUX
Sarlat-la-Canéda	DM	153	0ha55a16ca	P	SARL De Famille Ct24			904968088	32 BD FRANKLIN ROOSEVELT 33800 BORDEAUX	
Sarlat-la-Canéda	DM	154	0ha62a98ca	P I	BARONNET Jean-Marie	M	27-08-1970	SAINT-MAURICE		32 BD PDT FRANKLIN ROOSEVELT 33800 BORDEAUX
				P I	CHASSERIAUD Gretel	F	07-08-1972	BORDEAUX		32 BD PDT FRANKLIN ROOSEVELT 33800 BORDEAUX
Sarlat-la-Canéda	DM	155	0ha11a84ca	U	GOURDON Jeannine Marie	F	19-04-1946	SARLAT-LA-CANEDA	RAYNAUD	87 RUE ADRIEN THOMAS 24200 SARLAT-LA-CANEDA
				N I	RAYNAUD Frederic	M	10-12-1972	SARLAT-LA-CANEDA		18 RUE PAUL EMILE VICTOR 24200 SARLAT-LA-CANEDA
				N I	RAYNAUD Patricia Chantal	F	27-11-1962	SARLAT-LA-CANEDA	RIBEIRO	NEUFONDS 24250 VEYRINES-DE-DOMME
Sarlat-la-Canéda	DM	158	0ha01a88ca	P I	LAFFRAISE Annie Leontine	F	13-06-1953	ROUVROY	RICOTTA	318 RUE ADRIEN THOMAS 24200 SARLAT-LA-CANEDA
				P I	RICOTTA Vincenzo	M	09-02-1952	ITALIE(CASTELTERMINI)		318 RUE ADRIEN THOMAS 24200 SARLAT-LA-CANEDA
Sarlat-la-Canéda	DM	159	0ha12a29ca	P I	LAFFRAISE Annie Leontine	F	13-06-1953	ROUVROY	RICOTTA	318 RUE ADRIEN THOMAS 24200 SARLAT-LA-CANEDA
				P I	RICOTTA Vincenzo	M	09-02-1952	ITALIE(CASTELTERMINI)		318 RUE ADRIEN THOMAS 24200 SARLAT-LA-CANEDA
Sarlat-la-Canéda	DM	162	0ha05a73ca	P	PETILLON Patrick Andre Joseph	M	26-06-1971	SARLAT-LA-CANEDA		AV DU DOCTEUR BOISSEL 24200 SARLAT-LA-CANEDA
Sarlat-la-Canéda	DM	163	0ha19a35ca	P	PETILLON Michel Claude	M	12-03-1943	CANEDA		55 AV DU DOCTEUR BOISSEL 24200 SARLAT-LA-CANEDA
Sarlat-la-Canéda	DM	164	0ha05a72ca	P	PETILLON Patrick Andre Joseph	M	26-06-1971	SARLAT-LA-CANEDA		AV DU DOCTEUR BOISSEL 24200 SARLAT-LA-CANEDA
Sarlat-la-Canéda	DM	169	0ha16a84ca	P	ERMA				478383508	27 RUE DE LA REPUBLIQUE 24200 SARLAT-LA-CANEDA
Sarlat-la-Canéda	DM	170	0ha00a21ca	P	D Esteil				390269694	ESTEIL 24200 SAINTE-NATHALENE
				P I	DALEME Michel	M	11-06-1957	LIBOURNE		123 RUE ADRIEN THOMAS 24200 SARLAT-LA-CANEDA
				P I	GOUDIGUEN Martine Odile	F	21-06-1957	LIBOURNE	DALEME	123 RUE ADRIEN THOMAS 24200 SARLAT-LA-CANEDA
Sarlat-la-Canéda	DM	171	0ha01a23ca	P I	DALEME Michel	M	11-06-1957	LIBOURNE		123 RUE ADRIEN THOMAS 24200 SARLAT-LA-CANEDA
				P I	GOUDIGUEN Martine Odile	F	21-06-1957	LIBOURNE	DALEME	123 RUE ADRIEN THOMAS 24200 SARLAT-LA-CANEDA
Sarlat-la-Canéda	DM	172	0ha07a42ca	P	D Esteil			390269694	ESTEIL 24200 SAINTE-NATHALENE	
Sarlat-la-Canéda	DM	173	0ha06a19ca	P I	DALEME Michel	M	11-06-1957	LIBOURNE		123 RUE ADRIEN THOMAS 24200 SARLAT-LA-CANEDA
				P I	GOUDIGUEN Martine Odile	F	21-06-1957	LIBOURNE	DALEME	123 RUE ADRIEN THOMAS 24200 SARLAT-LA-CANEDA
Sarlat-la-Canéda	DM	174	0ha00a19ca	P	D Esteil				390269694	ESTEIL 24200 SAINTE-NATHALENE
				P I	DALEME Michel	M	11-06-1957	LIBOURNE		123 RUE ADRIEN THOMAS 24200 SARLAT-LA-CANEDA
				P I	GOUDIGUEN Martine Odile	F	21-06-1957	LIBOURNE	DALEME	123 RUE ADRIEN THOMAS 24200 SARLAT-LA-CANEDA
Sarlat-la-Canéda	DM	175	0ha00a40ca	P	SUERTEGARAY Valerie	F	20-07-1970	VAUX-SUR-MER		238 RUE ADRIEN THOMAS 24200 SARLAT-LA-CANEDA
Sarlat-la-Canéda	DM	178	0ha23a36ca	P	SUERTEGARAY Valerie	F	20-07-1970	VAUX-SUR-MER		238 RUE ADRIEN THOMAS 24200 SARLAT-LA-CANEDA
Sarlat-la-Canéda	DM	179	1ha21a91ca	P	MANIE Serge Georges Andre	M	26-01-1947	SAINT-CLAIR		LES SAGNOLES LA PLAINE 46300 SAINT-CLAIR
Sarlat-la-Canéda	DM	180	0ha07a65ca	P	BAYLE-CHEYRAT Michele Georgette	F	02-01-1951	SALIGNAC-EYVIGUES	VEROUIL	21 RUE JACQUES ANQUETIL 24200 SARLAT-LA-CANEDA
Sarlat-la-Canéda	DM	181	0ha36a63ca	P	COMMUNE De Sarlat La Caneda				212405203	MAIRIE LE BOURG 24200 SARLAT-LA-CANEDA
Sarlat-la-Canéda	DM	182	3ha82a55ca	N	SCI Phipasoliste				U25280810	GT THOMAS STEPHANE RTE DE LA GIRAGNE 24200 SARLAT-LA-CANEDA
				U	THOMAS Raoul Alexandre	M	11-10-1930	LA CANEDA		506 RUE ADRIEN THOMAS 24200 SARLAT-LA-CANEDA
Sarlat-la-Canéda	DM	183	0ha10a06ca	P	THOMAS Stephane Emile	M	04-04-1962	SARLAT-LA-CANEDA		277 RUE ADRIEN THOMAS 24200 SARLAT-LA-CANEDA

LISTE DES PARCELLES INCLUSES DANS LE PERIMETRE DE PROTECTION RAPPROCHEE (PPR)

Parcelles				Droits de propriété	Propriétaires					
Nom commune	Section	N°	Contenance		Nom	Sexe	Date de naissance	Lieu de naissance	Nom conjoint ou n° SIREN	Adresse
Sarlat-la-Canéda	DM	184	0ha05a72ca	P I	HUNT Graham David	M	29-06-1959	ROYAUME-UNI(EDINBURGH)		70 AV DE LA CANEDA 24200 SARLAT-LA-CANEDA
				P I	LAVAL Marie-Therese	F	04-10-1946	SARLAT-LA-CANEDA	HUNT	70 AV DE LA CANEDA 24200 SARLAT-LA-CANEDA
Sarlat-la-Canéda	DM	185	0ha05a41ca	P I	ARNAUD Alban Jacques Alexandre	M	16-10-1974	PARIS 15		41 AV DU GENERAL LECLERC 75014 PARIS
				P I	ARNAUD Valerie Joelle Simone	F	08-02-1971	PARIS 15		DIEBOLD SCHILLING STRASSE 8 LUCERNE 6004 SUISSE
Sarlat-la-Canéda	DM	188	0ha04a11ca	P	PETILLON Michel Claude	M	12-03-1943	CANEDA		55 AV DU DOCTEUR BOISSEL 24200 SARLAT-LA-CANEDA
Sarlat-la-Canéda	DM	189	0ha03a84ca	P	PETILLON Michel Claude	M	12-03-1943	CANEDA		55 AV DU DOCTEUR BOISSEL 24200 SARLAT-LA-CANEDA
Sarlat-la-Canéda	DM	190	0ha03a11ca	P I	DELTEIL Liliane Jocelyne	F	19-04-1952	SAINT-JULIEN-DE-LAMPON	MARMIER	25 RUE JACQUES ANQUETIL 24200 SARLAT-LA-CANEDA
				P I	MARMIER Gerard Raymond	M	15-07-1949	GOURDON		25 RUE JACQUES ANQUETIL 24200 SARLAT-LA-CANEDA
Sarlat-la-Canéda	DM	191	0ha50a64ca	P	PETILLON Michel Claude	M	12-03-1943	CANEDA		55 AV DU DOCTEUR BOISSEL 24200 SARLAT-LA-CANEDA
Sarlat-la-Canéda	DM	192	0ha16a65ca	P	MANIE Serge Georges Andre	M	26-01-1947	SAINT-CLAIR		LES SAGNOLES LA PLAINE 46300 SAINT-CLAIR
Sarlat-la-Canéda	DM	193	0ha11a62ca	P I	LAFRAISE Annie Leontine	F	13-06-1953	ROUVROY	RICOTTA	318 RUE ADRIEN THOMAS 24200 SARLAT-LA-CANEDA
				P I	RICOTTA Vincenzo	M	09-02-1952	ITALIE(CASTELTERMINI)		318 RUE ADRIEN THOMAS 24200 SARLAT-LA-CANEDA
Sarlat-la-Canéda	DM	194	0ha00a48ca	P	MANIE Serge Georges Andre	M	26-01-1947	SAINT-CLAIR		LES SAGNOLES LA PLAINE 46300 SAINT-CLAIR
Sarlat-la-Canéda	DM	195	0ha00a66ca	P	MANIE Serge Georges Andre	M	26-01-1947	SAINT-CLAIR		LES SAGNOLES LA PLAINE 46300 SAINT-CLAIR
Sarlat-la-Canéda	DM	196	0ha00a18ca	P I	LAFRAISE Annie Leontine	F	13-06-1953	ROUVROY	RICOTTA	318 RUE ADRIEN THOMAS 24200 SARLAT-LA-CANEDA
				P I	RICOTTA Vincenzo	M	09-02-1952	ITALIE(CASTELTERMINI)		318 RUE ADRIEN THOMAS 24200 SARLAT-LA-CANEDA
Sarlat-la-Canéda	DN	1	0ha19a39ca	N	RAZAT Evelyne	F	11-09-1951	CANEDA	GREMILLON	LA BALASSIERE 24200 VITRAC
				U	TREMOUILLE Fernande Juliette	F	14-11-1930	SAINT CREPIN ET CARLUCET	RAZAT	RTE DE MONTFORT 24200 SARLAT-LA-CANEDA
Sarlat-la-Canéda	DN	5	0ha07a58ca	P	LABBE Sylvie Pierrette Renee	F	24-01-1955	CHOISY-LE-ROI	DARGERE	43 AV DE LA CANEDA 24200 SARLAT-LA-CANEDA
Sarlat-la-Canéda	DN	6	0ha06a35ca	P	LASSERRE Sylvie	F	05-07-1971	SARLAT	COGNET	6 RUE LOUIS 92160 ANTONY
Sarlat-la-Canéda	DN	7	0ha06a60ca	P I	CHERIFI Nordine	M	13-06-1984	ARGENTEUIL		12 RUE MAURICE RAVEL 24200 SARLAT-LA-CANEDA
				P I	KOSSOWSKI Elise Simone Denise	F	29-04-1988	MONTMORENCY		12 RUE MAURICE RAVEL 24200 SARLAT-LA-CANEDA
Sarlat-la-Canéda	DN	8	0ha08a80ca	P	LAGARDE Bernard Francis	M	09-08-1962	BERGERAC		NAUDISSOU RUE MAURICE RAVEL 24200 SARLAT-LA-CANEDA
Sarlat-la-Canéda	DN	9	0ha08a70ca	N I	LOUPY Brigitte	F	24-11-1960		WINET	24 AV DE LA CHATAIGNERAIE 91800 BRUNOY
				N I	LOUPY Christian	M	15-08-1963	ALGERIE		LA MAISON BLANCHE 762 CHE DES BRUGUES 24200 SARLAT-LA-CANEDA
				N I	LOUPY Eliane	F	08-01-1960	LAOS		1 RUE ANATOLE FRANCE 28110 LUCE
				N I	LOUPY Solange	F	03-11-1961	LAOS	BOULONNOIS	15 RUE ALAIN MIMOUN 24200 SARLAT-LA-CANEDA
				U	TRAN Kiem Cuc	F	10-03-1934		LOUPY	LE RIAN COTEAU 8 RUE MAURICE RAVEL 24200 SARLAT-LA-CANEDA
Sarlat-la-Canéda	DN	10	0ha08a70ca	P	TARRY Nicolas	M	27-02-1980	SARLAT-LA-CANEDA		6 RUE MAURICE RAVEL 24200 SARLAT-LA-CANEDA
Sarlat-la-Canéda	DN	11	0ha08a00ca	P I	GAREC Jacques	M	26-03-1947	PARIS 14		BAT B RESIDENCE PARC A FRANCE 8 RUE ANATOLE FRANCE 95120 ERMONT
				P I	PASCUAL Nicolas Christian	M	18-01-1978	SAINT GERMAIN EN LAYE		757 AV MICHEL D'ORNANO 14390 CABOURG
Sarlat-la-Canéda	DN	12	0ha05a72ca	P I	DELAIGUE Herve Alain	M	31-03-1967	MEAUX		2 RUE MAURICE RAVEL 24200 SARLAT-LA-CANEDA
				P I	GORCE Nathalie	F	01-08-1968	SARLAT-LA-CANEDA	DELAIGUE	2 RUE MAURICE RAVEL 24200 SARLAT-LA-CANEDA
Sarlat-la-Canéda	DN	13	0ha07a00ca	N I	MOREL Alain Claude	M	21-02-1964	GONESSE		APT 4 7 PL CHARLES ANDRIEUX 60530 NEUILLY EN THELLE
				N I	MOREL Brigitte Georgette	F	31-07-1957	VINCENNES		ANTHURIUM BAT A ESC 3 20 RUE CHARLES BAUDELAIRE 06100 NICE
				N I	MOREL Didier	M	25-05-1965	GONESSE		9 COTE PIERREUSE 76130 MONT-SAINT-AIGNAN
				N I	MOREL Philippe Georges	M	27-08-1966	LE BLANC-MESNIL		FILLERVAL 485 RTE DE LA NEUVILLE EN HEZ 60250 THURY SOUS CLERMONT
				N I	MOREL Sylvie Alice	F	20-11-1968	LE BLANC-MESNIL		RES HAUTS DE SARLAT APT L 5 15 COTE DE RAVAT 24200 SARLAT-LA-CANEDA
U	TROUILLARD Jacqueline Marie	F	05-09-1938	NANTES	MOREL	294 CHE DES BRUGUES 24200 SARLAT-LA-CANEDA				

LISTE DES PARCELLES INCLUSES DANS LE PERIMETRE DE PROTECTION RAPPROCHEE (PPR)

Parcelles				Droits de propriété	Propriétaires					
Nom commune	Section	N°	Contenance		Nom	Sexe	Date de naissance	Lieu de naissance	Nom conjoint ou n° SIREN	Adresse
Sarlats-la-Canéda	DN	15	0ha08a05ca	P I	BOCQUEL Michel Armand	M	28-08-1949	NANTES		NAUDISSOU RUE MAURICE RAVEL 24200 SARLAT-LA-CANEDA
				P I	LAVAL Nicole	F	22-10-1953	GIGNAC	BOCQUEL	NAUDISSOU RUE MAURICE RAVEL 24200 SARLAT-LA-CANEDA
Sarlats-la-Canéda	DN	16	0ha06a55ca	U I	DENIS Colette	F	16-01-1947	LA ROQUE-GAGEAC	MALGOUYAT	NAUDISSOU 3 RUE MAURICE RAVEL 24200 SARLAT-LA-CANEDA
				U I	MALGOUYAT Guy Robert Paul	M	21-10-1934	SARLAT-LA-CANEDA		NAUDISSOU 3 RUE MAURICE RAVEL 24200 SARLAT-LA-CANEDA
				N	MALGOUYAT Sabine	F	05-08-1967	SARLAT-LA-CANEDA	LENOIR	4 ROUTE DES CHABASSIERAS 87590 SAINT-JUST-LE-MARTEL
Sarlats-la-Canéda	DN	17	0ha12a43ca	P	LAPORTE Josette	F	19-09-1945	ALLAS-LES-MINES	MEYROUNE	LE BOURG NORD 24220 COUX ET BIGAROQUE-MOUZENS
Sarlats-la-Canéda	DN	18	0ha10a30ca	P I	BARREAU Jean-Paul	M	20-08-1954	CAMPAGNAC-LES-QUERCY		NAUDISSOU RUE MAURICE RAVEL 24200 SARLAT-LA-CANEDA
				P I	CARMONA Colette Jacqueline	F	06-05-1952	CAHORS	BARREAU	NAUDISSOU RUE MAURICE RAVEL 24200 SARLAT-LA-CANEDA
Sarlats-la-Canéda	DN	19	0ha08a88ca	P I	CARLIER Marie France Henriette	F	29-01-1947	FLERS-EN-ESCREBIEUX	DEBARGE	9 RUE MAURICE RAVEL 24200 SARLAT-LA-CANEDA
				P I	DEBARGE Pierre Augustin	M	12-03-1944	AUBY		9 RUE MAURICE RAVEL 24200 SARLAT-LA-CANEDA
Sarlats-la-Canéda	DN	20	0ha08a03ca	P I	BARINGTHON Marie-Jose Prosper	F	25-06-1966	SAINT ESPRIT	PAILLARGUE	49 AV DE LA CANEDA 24200 SARLAT-LA-CANEDA
				P I	PAILLARGUE Christophe Gerard Maurice	M	29-06-1964	PARIS 18		49 AV DE LA CANEDA 24200 SARLAT-LA-CANEDA
Sarlats-la-Canéda	DN	22	0ha14a32ca	P I	DELOBELLE Catherine Suzanne Marie	F	21-03-1955	LILLE		LES CHAMPS 24200 CARSAC-AILLAC
				P I	MERLOT Gilbert Julien Gaston	M	03-07-1957	AIX-EN-ISSART		LES CHAMPS 24200 CARSAC-AILLAC
Sarlats-la-Canéda	DN	24	0ha47a42ca	P	MONIER Gyslaine Paule	F	02-09-1958	SARLAT-LA-CANEDA	COUTREAU	350 CHE DES BRUGUES 24200 SARLAT-LA-CANEDA
Sarlats-la-Canéda	DN	25	0ha02a64ca	P I	PERISSE Jean Claude	M	08-05-1943	TOULOUSE		MAISON BLANCHE 109 IMP MICHEL ANGE 24200 SARLAT-LA-CANEDA
				P I	TALFER Annie Zelie	F	26-04-1944	CROIX	PERISSE	MAISON BLANCHE 109 IMP MICHEL ANGE 24200 SARLAT-LA-CANEDA
Sarlats-la-Canéda	DN	27	1ha19a28ca	P	ALLEZ Cie				572201549	27 RUE DANIELLE CASANOVA 75001 PARIS
Sarlats-la-Canéda	DN	28	0ha15a54ca	P	ALLEZ Cie				572201549	27 RUE DANIELLE CASANOVA 75001 PARIS
Sarlats-la-Canéda	DN	29	0ha19a06ca	P I	KERMEL Rachel	F	07-12-1977	BREST	LE RUYET	51 RUE DE LA SURVEILLANCE 17940 RIVEDOUX-PLAGE
				P I	LE RUYET Franck Louis Marcel	M	26-04-1976	LORIENT		51 RUE DE LA SURVEILLANCE 17940 RIVEDOUX-PLAGE
Sarlats-la-Canéda	DN	30	2ha76a92ca	P	CHAZARIN Yvette Marguerite Paule	F	29-12-1932	PARIS 15	DELUCÉ	23 RUE DU 4 SEPTEMBRE 78750 MAREIL-MARLY
Sarlats-la-Canéda	DN	31	0ha34a73ca	N I	DELBARY Alain Yves Noel	M	28-09-1958	VERSAILLES		LES SABLIERES 27 JOSIOL 26110 MIRABEL-AUX-BARONNIES
				N I	DELBARY Aline Annie	F	28-12-1959	VERSAILLES	LEFEVRE	LE LIEU DIT LE ROUILLY N 2 LE ROUILLY 61190 CHARENCEY
				N I	DELBARY Annie Christiane	F	01-01-1955	VERSAILLES		79 RUE DES ROSIERS 60710 CHEVRIERES
				N I	DELBARY Christian Henri Marcel	M	23-03-1956	VERSAILLES		80 IMP JEANNE CHAUVIN 24200 SARLAT-LA-CANEDA
				N I	DELBARY Dominique Maurice	M	06-05-1953	TALENCE		6 RUE PAUL VALERY 24200 SARLAT-LA-CANEDA
U	TREBUCHET Christiane Yvonne	F	09-08-1931	BONNELLES	DELBARY	109 IMP LEONARD DE VINCI 24200 SARLAT-LA-CANEDA				
Sarlats-la-Canéda	DN	32	0ha06a84ca	P	PEYRUCHAUD Thierry Laurent	M	22-10-1969	SARLAT-LA-CANEDA		141 IMP LEONARD DE VINCI 24200 SARLAT-LA-CANEDA
Sarlats-la-Canéda	DN	33	0ha18a68ca	P	DEVE Helene Charlotte Alexandrine	F	12-06-1947	PARIS 14	LARIBI	LIEU DIT MAISON BLANCHE CHE DES BRUGUES 24200 SARLAT-LA-CANEDA
Sarlats-la-Canéda	DN	35	0ha06a72ca	P I	BARJOU Michel Robert	M	03-02-1934	LA CANEDA		85 AV DE LA CANEDA 24200 SARLAT-LA-CANEDA
				P I	PROERES Suzy	F	04-10-1934	SARLAT-LA-CANEDA		85 AV DE LA CANEDA 24200 SARLAT-LA-CANEDA
Sarlats-la-Canéda	DN	36	0ha20a00ca	P I	CHAUSSE Herve Claude	M	18-03-1967	SARLAT-LA-CANEDA		83 AV DE LA CANEDA 24200 SARLAT-LA-CANEDA
				P I	CHAUSSE Maurice	M	27-04-1934	ORLIAGUET		83 AV DE LA CANEDA 24200 SARLAT-LA-CANEDA
				P I	CHAUSSE Mauricette Brigitte	F	04-05-1957	LA CANEDA		83 AV DE LA CANEDA 24200 SARLAT-LA-CANEDA
Sarlats-la-Canéda	DN	37	0ha13a89ca	P	ARNOUIL Michelle Arlette	F	09-02-1944	VEYRIGNAC		77 AV DE LA CANEDA 24200 SARLAT-LA-CANEDA
Sarlats-la-Canéda	DN	38	0ha63a40ca	P I	BUSSON Claude	M	17-07-1932	ERMONT		8 ALL DES JONQUILLES 33160 SAINT MEDARD EN JALLES
				P I	LALA Anne-Marie Hermance	F	27-10-1939	ORAN ALGERIE	BUSSON	LE GRAMAT 8 ALL DES JONQUILLES 33160 SAINT MEDARD EN JALLES

LISTE DES PARCELLES INCLUSES DANS LE PERIMETRE DE PROTECTION RAPPROCHEE (PPR)

Parcelles				Droits de propriété	Propriétaires					
Nom commune	Section	N°	Contenance		Nom	Sexe	Date de naissance	Lieu de naissance	Nom conjoint ou n° SIREN	Adresse
Sarlat-la-Canéda	DN	39	0ha50a52ca	P	LALA Anne-Marie Hermance	F	27-10-1939	ORAN ALGERIE	BUSSON	LE GRAMAT 8 ALL DES JONQUILLES 33160 SAINT MEDARD EN JALLES
Sarlat-la-Canéda	DN	40	0ha04a18ca	P I	BUSSON Claude	M	17-07-1932	ERMONT		8 ALL DES JONQUILLES 33160 SAINT MEDARD EN JALLES
				P I	LALA Anne-Marie Hermance	F	27-10-1939	ORAN ALGERIE	BUSSON	LE GRAMAT 8 ALL DES JONQUILLES 33160 SAINT MEDARD EN JALLES
Sarlat-la-Canéda	DN	41	0ha31a39ca	P I	PERISSE Jean Claude	M	08-05-1943	TOULOUSE		MAISON BLANCHE 109 IMP MICHEL ANGE 24200 SARLAT-LA-CANEDA
				P I	TALFER Annie Zelie	F	26-04-1944	CROIX	PERISSE	MAISON BLANCHE 109 IMP MICHEL ANGE 24200 SARLAT-LA-CANEDA
Sarlat-la-Canéda	DN	43	0ha01a39ca	P I	PERISSE Jean Claude	M	08-05-1943	TOULOUSE		MAISON BLANCHE 109 IMP MICHEL ANGE 24200 SARLAT-LA-CANEDA
				P I	TALFER Annie Zelie	F	26-04-1944	CROIX	PERISSE	MAISON BLANCHE 109 IMP MICHEL ANGE 24200 SARLAT-LA-CANEDA
Sarlat-la-Canéda	DN	44	0ha15a64ca	P I	PERISSE Jean Claude	M	08-05-1943	TOULOUSE		MAISON BLANCHE 109 IMP MICHEL ANGE 24200 SARLAT-LA-CANEDA
				P I	TALFER Annie Zelie	F	26-04-1944	CROIX	PERISSE	MAISON BLANCHE 109 IMP MICHEL ANGE 24200 SARLAT-LA-CANEDA
Sarlat-la-Canéda	DN	45	0ha09a98ca	U I	LYDIE Marcelle Yvette	F	19-04-1935	SAINT-VINCENT-LE-PALUEL	SAULIERE	119 IMP DU ROC LAUMIER 24200 SARLAT-LA-CANEDA
				N I	SAULIERE Christian	M	10-02-1953	PRATS DE CARLUX		14 RUE DE SIGOLSHEIM 33460 CUSSAC FORT MEDOC
				N I	SAULIERE Gilles	M	05-07-1960	SARLAT-LA-CANEDA		VILLA VERDE 33 RUE JEAN MARIE PRUGNOT 94450 LIMEIL BREVANNES
				U I	SAULIERE Yves	M	14-11-1933	BORREZE		119 IMP DU ROC LAUMIER 24200 SARLAT-LA-CANEDA
Sarlat-la-Canéda	DN	48	0ha00a21ca	P	LALA Henry Maurice Ernest Jean	M	20-07-1937	CANEDA		18 RUE DU HAM DE TRESPOEY 64000 PAU
Sarlat-la-Canéda	DN	49	1ha26a38ca	P I	ROBERT-ARNOUIL Genevieve	F	16-11-1955	SARLAT-LA-CANEDA		RUE JEAN-JACQUES ROUSSEAU 24200 SARLAT-LA-CANEDA
				P I	ROBERT-ARNOUIL Jean-Paul	M	18-07-1959	SARLAT-LA-CANEDA		4 RUE DES BLEUETS 33600 PESSAC
				P I	ROBERT-ARNOUIL Marie-Francoise	F	08-04-1954	SARLAT-LA-CANEDA		42 AV PAUL DOUMER 75016 PARIS 16
Sarlat-la-Canéda	DN	51	0ha06a37ca	P	ROUILLARD Christian Raymond	M	08-03-1963	CHAMPIGNY-SUR-MARNE		67 AV DE LA CANEDA 24200 SARLAT-LA-CANEDA
Sarlat-la-Canéda	DN	52	0ha02a34ca	P	COMMUNE De Sarlat La Caneda				212405203	MAIRIE LE BOURG 24200 SARLAT-LA-CANEDA
Sarlat-la-Canéda	DN	53	0ha18a54ca	P	SCI Le Riant Coteau				U25259096	26 AV GAMBETTA 24200 SARLAT-LA-CANEDA
Sarlat-la-Canéda	DN	54	0ha01a83ca	P	STE Aquitaine Expertise Comptable				U25286574	MOUSSIDIERE HAUTE 24200 SARLAT-LA-CANEDA
Sarlat-la-Canéda	DN	55	1ha75a22ca	P	STE Aquitaine Expertise Comptable				U25286574	MOUSSIDIERE HAUTE 24200 SARLAT-LA-CANEDA
Sarlat-la-Canéda	DN	56	0ha06a81ca	P	MONIER Gyslaine Paule	F	02-09-1958	SARLAT-LA-CANEDA	COUTREAU	350 CHE DES BRUGUES 24200 SARLAT-LA-CANEDA
Sarlat-la-Canéda	DN	57	0ha34a63ca	P	STE Aquitaine Expertise Comptable				U25286574	MOUSSIDIERE HAUTE 24200 SARLAT-LA-CANEDA
Sarlat-la-Canéda	DN	58	0ha16a60ca	P I	PERISSE Jean Claude	M	08-05-1943	TOULOUSE		MAISON BLANCHE 109 IMP MICHEL ANGE 24200 SARLAT-LA-CANEDA
				P I	TALFER Annie Zelie	F	26-04-1944	CROIX	PERISSE	MAISON BLANCHE 109 IMP MICHEL ANGE 24200 SARLAT-LA-CANEDA
Sarlat-la-Canéda	DN	59	0ha05a00ca	P I	PERISSE Jean Claude	M	08-05-1943	TOULOUSE		MAISON BLANCHE 109 IMP MICHEL ANGE 24200 SARLAT-LA-CANEDA
				P I	TALFER Annie Zelie	F	26-04-1944	CROIX	PERISSE	MAISON BLANCHE 109 IMP MICHEL ANGE 24200 SARLAT-LA-CANEDA
Sarlat-la-Canéda	DN	60	0ha08a01ca	P	MONIER Gyslaine Paule	F	02-09-1958	SARLAT-LA-CANEDA	COUTREAU	350 CHE DES BRUGUES 24200 SARLAT-LA-CANEDA
Sarlat-la-Canéda	DN	61	0ha20a94ca	P I	BURG Marie Veronique	F	27-06-1956	MONTIGNAC	LATREILLE	RTE DE MONTFORT 24200 SARLAT-LA-CANEDA
				P I	LATREILLE Christian	M	20-12-1957	PERIGUEUX		RTE DE MONTFORT 24200 SARLAT-LA-CANEDA

LISTE DES PARCELLES INCLUSES DANS LE PERIMETRE DE PROTECTION RAPPROCHEE (PPR)

Parcelles				Droits de propriété	Propriétaires					
Nom commune	Section	N°	Contenance		Nom	Sexe	Date de naissance	Lieu de naissance	Nom conjoint ou n° SIREN	Adresse
Sarlat-la-Canéda	DN	62	0ha11a24ca	P I	BURG Marie Veronique	F	27-06-1956	MONTIGNAC	LATREILLE	RTE DE MONTFORT 24200 SARLAT-LA-CANEDA
				P I	LATREILLE Christian	M	20-12-1957	PERIGUEUX		RTE DE MONTFORT 24200 SARLAT-LA-CANEDA
Sarlat-la-Canéda	DN	63	0ha15a52ca	P	LEMONNIER Francis Louis Albert	M	26-08-1951	SARLAT-LA-CANEDA		63 AV DE LA CANEDA 24200 SARLAT-LA-CANEDA
Sarlat-la-Canéda	DN	64	0ha14a73ca	U	DELTREUIL Marthe	F	21-01-1930	MONTIGNAC	LEMONNIER	65 AV DE LA CANEDA 24200 SARLAT-LA-CANEDA
				N	LEMONNIER Josette Chantal	F	13-10-1952	SARLAT-LA-CANEDA	FAYE	36 RUE DE MARTINON 33170 GRADIGNAN
Sarlat-la-Canéda	DN	67	0ha00a26ca	P	COMMUNE De Sarlat La Caneda				212405203	MAIRIE LE BOURG 24200 SARLAT-LA-CANEDA
Sarlat-la-Canéda	DN	68	0ha12a40ca	P	VETP				902731868	ZI DE MADRAZES 24200 SARLAT LA CANEDA
Sarlat-la-Canéda	DN	69	0ha00a28ca	P	VETP				902731868	ZI DE MADRAZES 24200 SARLAT LA CANEDA
Sarlat-la-Canéda	DN	70	0ha00a30ca	P	VETP				902731868	ZI DE MADRAZES 24200 SARLAT LA CANEDA
Sarlat-la-Canéda	DN	71	0ha10a05ca	P I	ARGOUT Charles Claude Jean	M	30-06-1987	VILLEURBANNE		51 AV DE LA CANEDA 24200 SARLAT-LA-CANEDA
				P I	RAMEL Camille Charlotte	F	23-10-1986	VILLEURBANNE		51 AV DE LA CANEDA 24200 SARLAT-LA-CANEDA
Sarlat-la-Canéda	DN	73	0ha04a06ca	U I	ALLAIN Claude	M	19-05-1939	PARIS 14		53 AV DE LA CANEDA 24200 SARLAT-LA-CANEDA
				N	ALLAIN Sylvie Claudine	F	16-03-1966	VITRY-SUR-SEINE	COCHELIN	53 IMP JEAN SEBASTIEN BACH 24200 SARLAT-LA-CANEDA
				U I	CHABENAT Josette Jeanine	F	22-09-1941	VITRY-SUR-SEINE	ALLAIN	53 AV DE LA CANEDA 24200 SARLAT-LA-CANEDA
Sarlat-la-Canéda	DN	75	0ha00a40ca	P	ELECTRICITE De France				U25289919	23 RUE DES DEUX PONTS 24000 PERIGUEUX
Sarlat-la-Canéda	DN	76	0ha08a30ca	P I	AUDRAIN Josette Jeanne Camille	F	12-02-1934	BRIVE LA GAILLARDE	LORENZETTI	LA PINOLIE 24210 LIMEYRAT
				P I	LORENZETTI Andre	M	02-12-1929	PARIS 04		LA PINOLIE 24210 LIMEYRAT
Sarlat-la-Canéda	DN	77	0ha12a26ca	P I	SILVA Filipe Americo Manuel	M	20-03-1963	PORTUGAL		39 AV DE LA CANEDA 24200 SARLAT-LA-CANEDA
				P I	SOARES Maria Armenia	F	25-02-1963	PORTUGAL	SILVA	39 AV DE LA CANEDA 24200 SARLAT-LA-CANEDA
Sarlat-la-Canéda	DN	78	0ha21a42ca	P	LACOMBE Daniele	F	04-08-1942	LONGWY SUR LE DOUBS	BARREAUD	AV DE LA CANEDA 24200 SARLAT-LA-CANEDA
Sarlat-la-Canéda	DN	79	0ha00a52ca	P	LACOMBE Daniele	F	04-08-1942	LONGWY SUR LE DOUBS	BARREAUD	AV DE LA CANEDA 24200 SARLAT-LA-CANEDA
Sarlat-la-Canéda	DN	80	0ha14a81ca	P I	DELIBIE Nadine Nicole	F	01-07-1960	SARLAT-LA-CANEDA	MATHIEU	158 CHE DES BRUGUES 24200 SARLAT-LA-CANEDA
				P I	MATHIEU Francis Alain	M	04-03-1959	SARLAT-LA-CANEDA		158 CHE DES BRUGUES 24200 SARLAT-LA-CANEDA
Sarlat-la-Canéda	DN	81	0ha00a74ca	P I	SILVA Filipe Americo Manuel	M	20-03-1963	PORTUGAL		39 AV DE LA CANEDA 24200 SARLAT-LA-CANEDA
				P I	SOARES Maria Armenia	F	25-02-1963	PORTUGAL	SILVA	39 AV DE LA CANEDA 24200 SARLAT-LA-CANEDA
Sarlat-la-Canéda	DN	83	0ha00a26ca	P	LACOMBE Daniele	F	04-08-1942	LONGWY SUR LE DOUBS	BARREAUD	AV DE LA CANEDA 24200 SARLAT-LA-CANEDA
Sarlat-la-Canéda	DN	85	0ha12a24ca	U	GOMEZ Juliana	F	12-02-1935	ESPAGNE	MIGUEL	15A SON SUREDA C AN MIOT 07141 MARRATXI PALMA DE MALLOR ESPAGNE
				N	MIGUEL-GOMEZ Rufino	M	10-09-1958	CASATEJADA ESPAGNE		LES BRUYERES 1012 RTE DE L OCCITANIE 24370 PRATS-DE-CARLUX
Sarlat-la-Canéda	DN	87	0ha22a56ca	P	BOUY Emmanuelle	F	04-02-1976	GOURDON	LARENIE	57 AV DE LA CANEDA 24200 SARLAT-LA-CANEDA
Sarlat-la-Canéda	DN	88	1ha56a06ca	P	MONIER Gyslaine Paule	F	02-09-1958	SARLAT-LA-CANEDA	COUTREAU	350 CHE DES BRUGUES 24200 SARLAT-LA-CANEDA
Sarlat-la-Canéda	DN	90	0ha01a34ca	P I	PERISSE Jean Claude	M	08-05-1943	TOULOUSE		MAISON BLANCHE 109 IMP MICHEL ANGE 24200 SARLAT-LA-CANEDA
				P I	TALFER Annie Zelie	F	26-04-1944	CROIX	PERISSE	MAISON BLANCHE 109 IMP MICHEL ANGE 24200 SARLAT-LA-CANEDA
Sarlat-la-Canéda	DN	91	0ha05a77ca	P	BATISTA Marc Manuel	M	08-11-1982	SARLAT-LA-CANEDA		LA MAISON BLANCHE 24200 SARLAT-LA-CANEDA
Sarlat-la-Canéda	DN	93	0ha32a41ca	P I	PERISSE Jean Claude	M	08-05-1943	TOULOUSE		MAISON BLANCHE 109 IMP MICHEL ANGE 24200 SARLAT-LA-CANEDA
				P I	TALFER Annie Zelie	F	26-04-1944	CROIX	PERISSE	MAISON BLANCHE 109 IMP MICHEL ANGE 24200 SARLAT-LA-CANEDA
Sarlat-la-Canéda	DN	94	0ha01a33ca	P	BATISTA Marc Manuel	M	08-11-1982	SARLAT-LA-CANEDA		LA MAISON BLANCHE 24200 SARLAT-LA-CANEDA
Sarlat-la-Canéda	DN	95	0ha00a04ca	P	MONIER Gyslaine Paule	F	02-09-1958	SARLAT-LA-CANEDA	COUTREAU	350 CHE DES BRUGUES 24200 SARLAT-LA-CANEDA

LISTE DES PARCELLES INCLUSES DANS LE PERIMETRE DE PROTECTION RAPPROCHEE (PPR)

Parcelles				Droits de propriété	Propriétaires					
Nom commune	Section	N°	Contenance		Nom	Sexe	Date de naissance	Lieu de naissance	Nom conjoint ou n° SIREN	Adresse
Sarlat-la-Canéda	DN	98	0ha01a42ca	P I	PERISSE Jean Claude	M	08-05-1943	TOULOUSE		MAISON BLANCHE 109 IMP MICHEL ANGE 24200 SARLAT-LA-CANEDA
				P I	TALFER Annie Zelie	F	26-04-1944	CROIX	PERISSE	MAISON BLANCHE 109 IMP MICHEL ANGE 24200 SARLAT-LA-CANEDA
Sarlat-la-Canéda	DN	99	0ha15a00ca	P	SEELLEN-TSOUMAKAS Gerard Henri Constant	M	22-07-1945	PARIS 14		CHEMIN DE BRUGUES LA MAISON BLANCHE 24200 SARLAT-LA-CANEDA
Sarlat-la-Canéda	DN	100	0ha14a95ca	P I	FARLEY Christopher Michael	M	08-11-1961	ETATS-UNIS		LA MAISON BLANCHE 24200 SARLAT-LA-CANEDA
				P I	PLAISIR Nathalie Anne	F	28-01-1969			1 LA CROIX DE LA PIERRE LE PRADAL 24250 DOMME
Sarlat-la-Canéda	DN	101	0ha14a18ca	P	BATISTA Marc Manuel	M	08-11-1982	SARLAT-LA-CANEDA		LA MAISON BLANCHE 24200 SARLAT-LA-CANEDA
Sarlat-la-Canéda	DN	102	0ha00a48ca	P	BATISTA Marc Manuel	M	08-11-1982	SARLAT-LA-CANEDA		LA MAISON BLANCHE 24200 SARLAT-LA-CANEDA
Sarlat-la-Canéda	DN	103	0ha13a17ca	P	BATISTA Marc Manuel	M	08-11-1982	SARLAT-LA-CANEDA		LA MAISON BLANCHE 24200 SARLAT-LA-CANEDA
Sarlat-la-Canéda	DN	104	0ha20a35ca	P	HALILOU Abdelhakim	M	12-08-1970	ALGERIE(BORDJ ZEMOURA)		152 RTE DU COUSTAL 24200 VITRAC
Sarlat-la-Canéda	DN	105	0ha14a46ca	P	HALILOU Abdelhakim	M	12-08-1970	ALGERIE(BORDJ ZEMOURA)		152 RTE DU COUSTAL 24200 VITRAC
Sarlat-la-Canéda	DN	107	0ha06a26ca	P	ARNOUIL Michelle Arlette	F	09-02-1944	VEYRIGNAC		77 AV DE LA CANEDA 24200 SARLAT-LA-CANEDA
Sarlat-la-Canéda	DN	108	0ha01a16ca	P	LIGEROT Gilbert Andre	M	09-07-1946	LA CANEDA		LA CROIX DE GRIFFOUL 24200 SARLAT-LA-CANEDA
Sarlat-la-Canéda	DN	109	0ha09a39ca	P	CHANTEAU Annick Marie Ghislaine	F	01-12-1962	SARLAT-LA-CANEDA		172 CHE DES BRUGUES 24200 SARLAT-LA-CANEDA
Sarlat-la-Canéda	DN	110	0ha09a47ca	B	ANDRE Myriam	F	06-04-1987	SARLAT-LA-CANEDA		LES GARRIGUES 24590 SALIGNAC-EYVIGUES
				R	POMPES Funebres Michel Andre				451701197	AV JEAN COUDERC 24590 SALIGNAC-EYVIGUES
Sarlat-la-Canéda	DN	111	0ha02a15ca	P	HALILOU Abdelhakim	M	12-08-1970	ALGERIE(BORDJ ZEMOURA)		152 RTE DU COUSTAL 24200 VITRAC
Sarlat-la-Canéda	DN	112	1ha91a98ca	P	HALILOU Abdelhakim	M	12-08-1970	ALGERIE(BORDJ ZEMOURA)		152 RTE DU COUSTAL 24200 VITRAC
Sarlat-la-Canéda	DN	113	0ha48a74ca	P	LALA Henry Maurice Ernest Jean	M	20-07-1937	CANEDA		18 RUE DU HAM DE TRESPOEY 64000 PAU
Sarlat-la-Canéda	DN	114	0ha00a94ca	P I	BUSSON Claude	M	17-07-1932	ERMONT		8 ALL DES JONQUILLES 33160 SAINT MEDARD EN JALLES
				P I	LALA Anne-Marie Hermance	F	27-10-1939	ORAN ALGERIE	BUSSON	LE GRAMAT 8 ALL DES JONQUILLES 33160 SAINT MEDARD EN JALLES
Sarlat-la-Canéda	DN	115	0ha06a25ca	P I	DUMAS Regis Herve	M	23-11-1968	CHATEAUROUX		PECH D ORANCE 24200 PROISSANS
				P I	MOREAU Muriel Chantal Agnes	F	11-01-1969	CHATEAUROUX	DUMAS	PECH D ORANCE 24200 PROISSANS
Sarlat-la-Canéda	DN	116	0ha04a85ca	P	DUMAS Henri Paul Andre	M	06-03-1935	SAINT-HILAIRE-SUR-BENAIZE		CHEZ MONSIEUR ET MADAME BIOT 9 ALL SANTOS DUMONT 37230 FONDETTES
Sarlat-la-Canéda	DN	117	0ha09a90ca	U I	ALLAIN Claude	M	19-05-1939	PARIS 14		53 AV DE LA CANEDA 24200 SARLAT-LA-CANEDA
				N	ALLAIN Sylvie Claudine	F	16-03-1966	VITRY-SUR-SEINE	COCHELIN	53 IMP JEAN SEBASTIEN BACH 24200 SARLAT-LA-CANEDA
				U I	CHABENAT Josette Jeanine	F	22-09-1941	VITRY-SUR-SEINE	ALLAIN	53 AV DE LA CANEDA 24200 SARLAT-LA-CANEDA
Sarlat-la-Canéda	DN	118	0ha01a46ca	P I	ARGOUT Charles Claude Jean	M	30-06-1987	VILLEURBANNE		51 AV DE LA CANEDA 24200 SARLAT-LA-CANEDA
				P I	RAMEL Camille Charlotte	F	23-10-1986	VILLEURBANNE		51 AV DE LA CANEDA 24200 SARLAT-LA-CANEDA
Sarlat-la-Canéda	DO	1	0ha00a36ca	P	ENEDIS			444608442	TOUR ENEDIS 34 PL DES COROLLES 92079 PARIS LA DEFENSE CEDEX	
Sarlat-la-Canéda	DO	2	0ha30a73ca	P	SARLAT Distribution			384605648	CENTRE LECLERC CHE DES SABLES 24200 SARLAT-LA-CANEDA	
Sarlat-la-Canéda	DO	3	0ha08a82ca	P	SARLAT Distribution			384605648	CENTRE LECLERC CHE DES SABLES 24200 SARLAT-LA-CANEDA	
Sarlat-la-Canéda	DO	4	0ha02a77ca	P	SARLAT Distribution			384605648	CENTRE LECLERC CHE DES SABLES 24200 SARLAT-LA-CANEDA	
Sarlat-la-Canéda	DO	5	1ha13a23ca	P	SARLAT Distribution			384605648	CENTRE LECLERC CHE DES SABLES 24200 SARLAT-LA-CANEDA	
Sarlat-la-Canéda	DO	6	0ha11a59ca	P	SARLAT Distribution			384605648	CENTRE LECLERC CHE DES SABLES 24200 SARLAT-LA-CANEDA	
Sarlat-la-Canéda	DO	7	0ha11a65ca	P	SARLAT Distribution			384605648	CENTRE LECLERC CHE DES SABLES 24200 SARLAT-LA-CANEDA	
Sarlat-la-Canéda	DO	8	0ha12a47ca	P	SARLAT Distribution			384605648	CENTRE LECLERC CHE DES SABLES 24200 SARLAT-LA-CANEDA	
Sarlat-la-Canéda	DO	9	0ha12a07ca	P	SARLAT Distribution			384605648	CENTRE LECLERC CHE DES SABLES 24200 SARLAT-LA-CANEDA	
Sarlat-la-Canéda	DO	10	0ha12a24ca	P	SARLAT Distribution			384605648	CENTRE LECLERC CHE DES SABLES 24200 SARLAT-LA-CANEDA	
Sarlat-la-Canéda	DO	11	0ha06a75ca	P	SARLAT Distribution			384605648	CENTRE LECLERC CHE DES SABLES 24200 SARLAT-LA-CANEDA	

LISTE DES PARCELLES INCLUSES DANS LE PERIMETRE DE PROTECTION RAPPROCHEE (PPR)

Parcelles				Droits de propriété	Propriétaires					
Nom commune	Section	N°	Contenance		Nom	Sexe	Date de naissance	Lieu de naissance	Nom conjoint ou n° SIREN	Adresse
Sarlat-la-Canéda	DO	12	0ha05a46ca	P	SARLAT Distribution				384605648	CENTRE LECLERC CHE DES SABLES 24200 SARLAT-LA-CANEDA
Sarlat-la-Canéda	DO	13	0ha31a63ca	P	SARLAT Distribution				384605648	CENTRE LECLERC CHE DES SABLES 24200 SARLAT-LA-CANEDA
Sarlat-la-Canéda	DO	14	0ha01a22ca	P	SARLAT Distribution				384605648	CENTRE LECLERC CHE DES SABLES 24200 SARLAT-LA-CANEDA
Sarlat-la-Canéda	DO	15	0ha02a40ca	P	SARLAT Distribution				384605648	CENTRE LECLERC CHE DES SABLES 24200 SARLAT-LA-CANEDA
Sarlat-la-Canéda	DO	16	0ha31a17ca	P	DE LA GARE				413955774	C O GERARD CADAUREILLE 103 CHEM DU MAYNE HAUT 46250 MARMINIAC
Sarlat-la-Canéda	DO	17	0ha15a27ca	P	DU MADCA				390949006	1 RUE DE L OLIVIER 24200 SARLAT-LA-CANEDA
Sarlat-la-Canéda	DO	18	0ha20a47ca	P	DU MADCA				390949006	1 RUE DE L OLIVIER 24200 SARLAT-LA-CANEDA
Sarlat-la-Canéda	DO	19	0ha11a73ca	U	FAURIE Denise Marie Antoinette	F	22-09-1930	VITRAC-SUR-MONTANE	VAL	1090 AV SIMONE VEIL 24200 SARLAT-LA-CANEDA
				N	VAL Thierry	M	08-01-1960	SARLAT-LA-CANEDA		1090 AV SIMONE VEIL 24200 SARLAT-LA-CANEDA
Sarlat-la-Canéda	DO	23	0ha17a69ca	U	SALINIE Jean-luc	M	13-07-1961	SARLAT-LA-CANEDA		1008 AV SIMONE VEIL 24200 SARLAT-LA-CANEDA
				N	SALINIE Theo Paul	M	15-11-1994	SARLAT-LA-CANEDA		CARRE DES POETES A 17 APT T2 82 RTE DE L ABBE BREUIL 24200 SARLAT-LA-CANEDA
Sarlat-la-Canéda	DO	24	0ha03a60ca	P	MEVA				425113586	SCI MAEVA M VAUX MICHEL MADRAZES 24200 SARLAT-LA-CANEDA
Sarlat-la-Canéda	DO	25	0ha03a91ca	P	MEVA				425113586	SCI MAEVA M VAUX MICHEL MADRAZES 24200 SARLAT-LA-CANEDA
Sarlat-la-Canéda	DO	26	0ha05a20ca	P	CLOTAIRE Caroline Marie Luce	F	18-10-1968	DUGNY	LAVENERE	LA GARRISSADE CAUBESSE 24200 SARLAT-LA-CANEDA
Sarlat-la-Canéda	DO	28	0ha12a68ca	P	MEVA				425113586	SCI MAEVA M VAUX MICHEL MADRAZES 24200 SARLAT-LA-CANEDA
Sarlat-la-Canéda	DO	29	0ha05a02ca	P	CLOTAIRE Caroline Marie Luce	F	18-10-1968	DUGNY	LAVENERE	LA GARRISSADE CAUBESSE 24200 SARLAT-LA-CANEDA
Sarlat-la-Canéda	DO	30	0ha02a71ca	P	MEVA				425113586	SCI MAEVA M VAUX MICHEL MADRAZES 24200 SARLAT-LA-CANEDA
Sarlat-la-Canéda	DO	32	0ha07a00ca	U	ARGENTA Josette	F	13-06-1946	SARLAT-LA-CANEDA	DARIGNAC	15 AV DE LA CANEDA 24200 SARLAT-LA-CANEDA
				N I	DEHAN-DARIGNAC Eric Franck	M	21-03-1966	SARLAT-LA-CANEDA		21 RUE DU PORTAIL DES BARRES 83910 POURRIERES
				N I	DEHAN-DARIGNAC Laurent Philippe	M	16-11-1968	SARLAT LA CANEDA		15 RUE FOURNIER SARLOVEZE 24200 SARLAT-LA-CANEDA
				N I	DEHAN-DARIGNAC Valerie Cecile	F	26-03-1967	SARLAT	HIVERT	1301 RTE DE PECHIBRAL 24200 VITRAC
Sarlat-la-Canéda	DO	33	0ha09a87ca	P	MEVA				425113586	SCI MAEVA M VAUX MICHEL MADRAZES 24200 SARLAT-LA-CANEDA
Sarlat-la-Canéda	DO	34	0ha05a19ca	P	SOCIETE Civile Immobiliere Guepil				532612066	2 PL DU 14 JUILLET 24200 SARLAT-LA-CANEDA
Sarlat-la-Canéda	DO	35	0ha04a41ca	P	FERRARI Pierre	M	05-04-1965	MOUSTIERS		13 AV DE LA CANEDA 24200 SARLAT-LA-CANEDA
Sarlat-la-Canéda	DO	36	0ha08a87ca	P	DEJA Vu				851077263	PECH DE CAYRE 24250 CENAC ET SAINT JULIEN
Sarlat-la-Canéda	DO	38	0ha03a98ca	P I	PARISIS Veronique Maryvone	F	25-06-1963	MONTIGNAC	RINGOOT	LE SUDALISSANT 24200 SARLAT-LA-CANEDA
				P I	RINGOOT Dominique	M	24-08-1962	SARLAT-LA-CANEDA		LE SUDALISSANT 24200 SARLAT-LA-CANEDA
Sarlat-la-Canéda	DO	39	0ha00a87ca	P I	PARISIS Veronique Maryvone	F	25-06-1963	MONTIGNAC	RINGOOT	LE SUDALISSANT 24200 SARLAT-LA-CANEDA
				P I	RINGOOT Dominique	M	24-08-1962	SARLAT-LA-CANEDA		LE SUDALISSANT 24200 SARLAT-LA-CANEDA
Sarlat-la-Canéda	DO	40	0ha04a07ca	P I	PARISIS Veronique Maryvone	F	25-06-1963	MONTIGNAC	RINGOOT	LE SUDALISSANT 24200 SARLAT-LA-CANEDA
				P I	RINGOOT Dominique	M	24-08-1962	SARLAT-LA-CANEDA		LE SUDALISSANT 24200 SARLAT-LA-CANEDA
Sarlat-la-Canéda	DO	41	0ha03a16ca	P I	PARISIS Veronique Maryvone	F	25-06-1963	MONTIGNAC	RINGOOT	LE SUDALISSANT 24200 SARLAT-LA-CANEDA
				P I	RINGOOT Dominique	M	24-08-1962	SARLAT-LA-CANEDA		LE SUDALISSANT 24200 SARLAT-LA-CANEDA
Sarlat-la-Canéda	DO	42	0ha09a06ca	P	A I M				537475378	AIM GERANT XOUANGSAYAVONG 3 AV DE LA CANEDA 24200 SARLAT-LA-CANEDA

LISTE DES PARCELLES INCLUSES DANS LE PERIMETRE DE PROTECTION RAPPROCHEE (PPR)

Parcelles				Droits de propriété	Propriétaires					
Nom commune	Section	N°	Contenance		Nom	Sexe	Date de naissance	Lieu de naissance	Nom conjoint ou n° SIREN	Adresse
Sarlat-la-Canéda	DO	51	0ha55a01ca	U I	DELLUC Therese Pierrette	F	03-10-1954	SAINT-POMPON	GOMEZ	16 AV DE LA CANEDA 217 IMP JEAN GALMOT 24200 SARLAT-LA-CANEDA
				N I	GOMEZ Martinez Julien Vincent	M	31-01-1987	SARLAT-LA-CANEDA		LA GRANDE BORIE 24660 COULOUNIEIX CHAMIERES
				N I	GOMEZ Martinez Laetitia Nathalie	F	26-12-1980	SARLAT-LA-CANEDA	RAMIERE	LE BARRY BAS 24200 MARCILLAC-SAINT-QUENTIN
				U I	GOMEZ-MARTINEZ Roger	M	04-11-1952	SARLAT-LA-CANEDA		16 AV DE LA CANEDA 217 IMP JEAN GALMOT 24200 SARLAT-LA-CANEDA
Sarlat-la-Canéda	DO	52	0ha56a66ca	U I	DELLUC Therese Pierrette	F	03-10-1954	SAINT-POMPON	GOMEZ	16 AV DE LA CANEDA 217 IMP JEAN GALMOT 24200 SARLAT-LA-CANEDA
				N I	GOMEZ Martinez Julien Vincent	M	31-01-1987	SARLAT-LA-CANEDA		LA GRANDE BORIE 24660 COULOUNIEIX CHAMIERES
				N I	GOMEZ Martinez Laetitia Nathalie	F	26-12-1980	SARLAT-LA-CANEDA	RAMIERE	LE BARRY BAS 24200 MARCILLAC-SAINT-QUENTIN
				U I	GOMEZ-MARTINEZ Roger	M	04-11-1952	SARLAT-LA-CANEDA		16 AV DE LA CANEDA 217 IMP JEAN GALMOT 24200 SARLAT-LA-CANEDA
Sarlat-la-Canéda	DO	54	0ha09a69ca	P I	GUICHARD Jean Francis	M	27-04-1945	BARSAC		37 RUE FRANCOIS BORDES 24200 SARLAT-LA-CANEDA
				P I	MAUREL Christiane Monique	F	11-03-1946	SARLAT-LA-CANEDA	GUICHARD	37 IMPASSE FRANCOIS BORDES RUE CHARLES PEGUY 24200 SARLAT-LA-CANEDA
Sarlat-la-Canéda	DO	55	0ha21a08ca	P	MAUREL Christiane Monique	F	11-03-1946	SARLAT-LA-CANEDA	GUICHARD	37 IMPASSE FRANCOIS BORDES RUE CHARLES PEGUY 24200 SARLAT-LA-CANEDA
Sarlat-la-Canéda	DO	56	0ha08a46ca	P I	DELLUC Therese Pierrette	F	03-10-1954	SAINT-POMPON	GOMEZ	16 AV DE LA CANEDA 217 IMP JEAN GALMOT 24200 SARLAT-LA-CANEDA
				P I	GOMEZ-MARTINEZ Roger	M	04-11-1952	SARLAT-LA-CANEDA		16 AV DE LA CANEDA 217 IMP JEAN GALMOT 24200 SARLAT-LA-CANEDA
Sarlat-la-Canéda	DO	57	0ha11a45ca	P I	PINTO Da Silva Jose Manuel	M	08-03-1954	PORTUGAL(PINHEL)		74 IMPASSE FRANCOIS BORDES LA GIRAGNE OUEST 24200 SARLAT-LA-CANEDA
				P I	TEIXEIRA Delfina	F	12-08-1954	PORTUGAL	DA Silva Pinto	LA GIRAGNE OUEST 24200 SARLAT-LA-CANEDA
Sarlat-la-Canéda	DO	58	0ha09a42ca	N I	GUICHARD Emmanuel Pierre	M	09-02-1975	SARLAT-LA-CANEDA		HITTON 32350 BIRAN
				U I	GUICHARD Jean Francis	M	27-04-1945	BARSAC		37 RUE FRANCOIS BORDES 24200 SARLAT-LA-CANEDA
				N I	GUICHARD Sophie Laure	F	06-09-1971	SARLAT-LA-CANEDA		3E 19 RUE ALEXANDRE PARODI 75010 PARIS
				U I	MAUREL Christiane Monique	F	11-03-1946	SARLAT-LA-CANEDA	GUICHARD	37 IMPASSE FRANCOIS BORDES RUE CHARLES PEGUY 24200 SARLAT-LA-CANEDA
Sarlat-la-Canéda	DO	59	0ha09a93ca	P I	MARTEGOUTE Yvette	F	27-09-1963	BELVES	MAURY	16 RUE CHARLES PEGUY 24200 SARLAT-LA-CANEDA
				P I	MAURY Francis Alain	M	11-01-1961	MAZEYROLLES		16 RUE CHARLES PEGUY 24200 SARLAT-LA-CANEDA
Sarlat-la-Canéda	DO	60	0ha10a00ca	P	DUBARRY Pierre Prosper	M	23-09-1934	SOUMOULOU		RUE CHARLES PEGUY 24200 SARLAT-LA-CANEDA
Sarlat-la-Canéda	DO	61	1ha50a26ca	P I	GIRARD Sandrine Dominique	F	01-01-1976	CHOLET	ROTUREAU	LA GIRAGNE OUEST 24200 SARLAT-LA-CANEDA
				P I	ROTUREAU Christian Michel Pierre	M	21-08-1969	CHOLET		LA GIRAGNE OUEST 24200 SARLAT-LA-CANEDA
Sarlat-la-Canéda	DO	63	0ha13a80ca	P I	BUESA Nathalie Julia	F	09-05-1970	MONTPELLIER	OLIVE	AVE DE LA CANEDA LA GIRAGNE OUEST 24200 SARLAT-LA-CANEDA
				P I	OLIVE Benoit Christophe	M	11-05-1964	VERNON		AVE DE LA CANEDA LA GIRAGNE OUEST 24200 SARLAT-LA-CANEDA
Sarlat-la-Canéda	DO	66	0ha13a83ca	N	ESTAYNOU Reine	F	10-05-1956	NOAILLAN	LESCURE	120 IMPASSE DE ROMILLY AV DE LA CANEDA 24200 SARLAT-LA-CANEDA
				U	LESCURE Francoise Aline	F	16-06-1940	COUSSAC-BONNEVAL	MADRAS	74 IMP JACQUELINE DE ROMILLY 24200 SARLAT-LA-CANEDA
Sarlat-la-Canéda	DO	67	0ha15a95ca	P	CASTAGNE Yvan Michel	M	11-09-1950	BRIVE LA GAILLARDE		24 AV DE LA CANEDA AV DE LA CANEDA 24200 SARLAT-LA-CANEDA

LISTE DES PARCELLES INCLUSES DANS LE PERIMETRE DE PROTECTION RAPPROCHEE (PPR)

Parcelles				Droits de propriété	Propriétaires					
Nom commune	Section	N°	Contenance		Nom	Sexe	Date de naissance	Lieu de naissance	Nom conjoint ou n° SIREN	Adresse
Sarlat-la-Canéda	DO	68	0ha05a77ca	P I	COSSE Huguette Jeanne Raymonde	F	25-01-1925	SARLAT-LA-CANEDA	MAZIN	18 RUE JEAN CARMET 24200 SARLAT-LA-CANEDA
				P I	DELBONNEL Yvette	F	18-09-1931	SARLAT-LA-CANEDA	THIBART	AV DE LA CANEDA 24200 SARLAT-LA-CANEDA
				P I	ESTAYNOU Reine	F	10-05-1956	NOAILLAN	LESCURE	120 IMPASSE DE ROMILLY AV DE LA CANEDA 24200 SARLAT-LA-CANEDA
				P I	LESCURE Françoise Aline	F	16-06-1940	COUSSAC-BONNEVAL	MADRAS	74 IMP JACQUELINE DE ROMILLY 24200 SARLAT-LA-CANEDA
				P I	MARTY Christiane	F	11-04-1958	BERGERAC		55 IMP JACQUELINE DE ROMILLY 24200 SARLAT-LA-CANEDA
				P I	MARTY Jean-Louis	M	13-08-1953	MAROC		PONT SAINT SACERDOS 24200 SARLAT-LA-CANEDA
				P I	MARTY Marie Paule Conception	F	06-02-1950		LOUBRIAT	221 RTE DE TEMNIAC 24200 SARLAT-LA-CANEDA
				P I	MARTY Thierry Alain Gerard	M	14-09-1964	SARLAT-LA-CANEDA		29 AV DE LA GARE 34260 LE BOUSQUET D'ORB
Sarlat-la-Canéda	DO	71	0ha00a21ca	P C	CASTAGNE Arlette Raymonde Marie	F	03-10-1933	SARLAT-LA-CANEDA	MAGNE	31 RUE DE L'EGLISE 24120 BEAUREGARD DE TERRASSON
Sarlat-la-Canéda	DO	72	0ha28a08ca	U I	BOUYSSOU Claire	F	12-08-1928	ALLAS-LES-MINES	BURG	IMP DU VIADUC 24200 SARLAT-LA-CANEDA
				U I	BURG Daniel	M	16-04-1924	SAINTE-NATHALENE		IMP DU VIADUC 24200 SARLAT-LA-CANEDA
				N	BURG Patrice	M	25-05-1958	SARLAT-LA-CANEDA		2 RUE GUIZOT 33600 PESSAC
Sarlat-la-Canéda	DO	73	0ha08a84ca	U	CASSAGNOLLE Odette	F	12-11-1926	NABIRAT	FAUTRE	30 AV DE LA CANEDA 24200 SARLAT-LA-CANEDA
				N I	FAUTRE Aurelia Françoise	F	19-07-1979	JUVISY SUR ORGE		15 RUE DAVAUD 63460 COMBRONDE
				N I	FAUTRE Karl Stephane	M	11-09-1971	PARIS 18E ARRONDISSEMENT		7 SQ FRANCIS JAMMES 78990 ELANCOURT
Sarlat-la-Canéda	DO	74	0ha04a02ca	P	FAURE Francis	M	01-07-1960	SARLAT-LA-CANEDA		352 AV THIERS 24200 SARLAT-LA-CANEDA
Sarlat-la-Canéda	DO	75	0ha12a69ca	P I	EYBRARD Sandrine	F	17-08-1974	SAINTE-FOY-LA-GRANDE		32 AV DE LA CANEDA 24200 SARLAT-LA-CANEDA
				P I	TOCHEPORT Jerome Raoul	M	20-02-1973	MONTAIGU		32 AV DE LA CANEDA 24200 SARLAT-LA-CANEDA
Sarlat-la-Canéda	DO	76	0ha24a20ca	P	MOJALAL Fereshteh Hosseini	F	01-04-1949	IRAN(TEHERAN)	PEDLER	34 AV DE LA CANEDA 24200 SARLAT-LA-CANEDA
Sarlat-la-Canéda	DO	79	0ha27a45ca	P	DA Assuncao David Jose Maria	M	15-08-1978	SARLAT-LA-CANEDA		7 RUE CHARLES PEGUY 24200 SARLAT-LA-CANEDA
Sarlat-la-Canéda	DO	80	0ha49a43ca	P I	BEYNE Patrice Bruno	M	28-05-1964	LE BUGUE		LES JARDINS DE MADAME RUE DU COMMANDANT MARATUEL 24200 SARLAT-LA-CANEDA
				P I	TEILLET Solange	F	23-06-1941	ST FELIX REILLAC MORTEMART	BEYNE	LA GIRAGNE OUEST 24200 SARLAT-LA-CANEDA
Sarlat-la-Canéda	DO	81	0ha11a90ca	P I	POINSON Gil	M	31-03-1954	SARLAT-LA-CANEDA		5 RUE CHARLES PEGUY 24200 SARLAT-LA-CANEDA
				P I	SCLAFERT Claudette Odette	F	09-06-1946	SARLAT-LA-CANEDA	POINSON	5 RUE CHARLES PEGUY 24200 SARLAT-LA-CANEDA
Sarlat-la-Canéda	DO	83	0ha15a40ca	P	CARRIER Odette Yvonne	F	23-06-1937	VEZAC	BRAJOT	1 RUE CHARLES PEGUY 24200 SARLAT-LA-CANEDA
Sarlat-la-Canéda	DO	84	0ha14a60ca	P I	CHAVAGNAC Alain	M	15-07-1941	MIRAMONT DE GUYENNE		38 AV DE LA CANEDA 24200 SARLAT-LA-CANEDA
				P I	CHAVAGNAC Alexis Xavier	M	26-09-1970	SAINTE-FOY-LA-GRANDE		62 LOT DES ROCHES LOT DES ROCHES 74490 SAINT-JEOIRE
				P I	CHAVAGNAC Pascal	M	02-08-1966	SAINTE-FOY-LA-GRANDE		RES MARGAUT BAT A APPT 17 411 CRS DE LA LIBERATION 33400 TALENCE
				P I	VINETTE Monique	F	30-08-1945	BALEYSSAGUES	CHAVAGNAC	475 AV DES COLOMBIERES 74490 SAINT-JEOIRE
Sarlat-la-Canéda	DO	85	0ha07a25ca	P I	BEAUPEL Josette Christiane Raymonde Madeleine	F	14-01-1936	LES HOGUES	DELBOS	1 SQ HENRI BARBUSSE 27140 GISORS
				P I	DELBOS Jean-paul	M	26-02-1936	DOMME		1 SQ HENRI BARBUSSE 27140 GISORS
Sarlat-la-Canéda	DO	86	0ha09a24ca	P	FRAYSSE Jeanne Henriette Anne-Marie	F	07-02-1937	MOUTARDON	DUMONT	8 ALL GRACE KELLY 24200 SARLAT-LA-CANEDA
Sarlat-la-Canéda	DO	89	0ha36a97ca	U	MONTET Jacqueline Pierrette	F	23-08-1933	SAINTE-NATHALENE	RODES	RUE MARCEL CERDAN 24200 SARLAT-LA-CANEDA
				N	RODES Patrick Denis	M	05-02-1965	SARLAT-LA-CANEDA		RUE MARCEL CERDAN 24200 SARLAT-LA-CANEDA
Sarlat-la-Canéda	DO	90	0ha15a69ca	P	RODES Patrick Denis	M	05-02-1965	SARLAT-LA-CANEDA		RUE MARCEL CERDAN 24200 SARLAT-LA-CANEDA
Sarlat-la-Canéda	DO	91	0ha21a86ca	U	MONTET Jacqueline Pierrette	F	23-08-1933	SAINTE-NATHALENE	RODES	RUE MARCEL CERDAN 24200 SARLAT-LA-CANEDA
				N	RODES Patrick Denis	M	05-02-1965	SARLAT-LA-CANEDA		RUE MARCEL CERDAN 24200 SARLAT-LA-CANEDA

LISTE DES PARCELLES INCLUSES DANS LE PERIMETRE DE PROTECTION RAPPROCHEE (PPR)

Parcelles				Droits de propriété	Propriétaires					
Nom commune	Section	N°	Contenance		Nom	Sexe	Date de naissance	Lieu de naissance	Nom conjoint ou n° SIREN	Adresse
Sarlat-la-Canéda	DO	92	0ha15a43ca	P I	AIMAR Claude	M	28-03-1956	MAROC		IMPASSE DES PERCE NEIGE 84 LES TEILLES 24370 CARLUX
				P I	AIMAR Michel Sylvain Leo	M	05-01-1955			CARLUCET 46110 LE VIGNON-EN-QUERCY
				P I	MICHEL Simone Jeanine	F	21-07-1932	CASTELNAU LE LEZ	AIMAR	LA GIRAGNE EST 24200 SARLAT-LA-CANEDA
Sarlat-la-Canéda	DO	94	0ha12a89ca	P	GRATADOU Jean-claude Christian	M	21-04-1948	CALVIAC EN PERIGORD		3 RES DU PARC 49400 VARRAINS
Sarlat-la-Canéda	DO	95	0ha13a23ca	P	LASFARGUES Mireille Renee Pierrette	F	12-06-1958	MODANE		19 RUE CHARLES PEGUY 24200 SARLAT-LA-CANEDA
Sarlat-la-Canéda	DO	96	0ha46a42ca	P	AIMAR Claude	M	28-03-1956	MAROC		IMPASSE DES PERCE NEIGE 84 LES TEILLES 24370 CARLUX
Sarlat-la-Canéda	DO	97	0ha13a11ca	P I	GUILLEMET Angelique Cindy	F	12-08-1979	PERIGUEUX	VERSTAEN	21 RUE CHARLES PEGUY 24200 SARLAT-LA-CANEDA
				P I	VERSTAEN Jeremie Jean	M	23-06-1973	VALENCIENNES		21 RUE CHARLES PEGUY 24200 SARLAT-LA-CANEDA
Sarlat-la-Canéda	DO	98	0ha07a50ca	N I	BARRY Jean-Marc	M	02-10-1963	SARLAT-LA-CANEDA		157 CHE DE FONTAINE DE CAMPAGNAC 24200 SARLAT-LA-CANEDA
				U	BARRY Pierre	M	18-10-1940	PROISSANS		RUE CHARLES PEGUY RUE CHARLES PEGUY 24200 SARLAT-LA-CANEDA
				N I	BARRY Sacha	F	03-05-1997	GOURDON		2 RUE ALPHONSE DE LAMARTINE 78330 FONTENAY LE FLEURY
				N I	BARRY Vincent	M	27-08-1971	SARLAT-LA-CANEDA		2288 RTE D EYGUEVIELLE 24200 SAINTE-NATHALENE
Sarlat-la-Canéda	DO	99	0ha07a66ca	P	COULOMBEL Christophe Christian Louis	M	16-04-1971	ETAMPES		25 RUE CHARLES PEGUY 24200 SARLAT-LA-CANEDA
Sarlat-la-Canéda	DO	100	0ha34a40ca	P	LAMAZE Chantal	F	04-10-1962	SARLAT-LA-CANEDA		RUE MARCEL CERDAN 24200 SARLAT-LA-CANEDA
Sarlat-la-Canéda	DO	101	0ha19a44ca	P	GAUDET Christine Danielle	F	19-02-1963	PARIS 16	LECONTE	366 RUE MARCEL CERDAN 24200 SARLAT-LA-CANEDA
Sarlat-la-Canéda	DO	102	0ha08a95ca	P I	BABILOTTE Alex Claude Andre	M	20-07-1999	EVRY-COURCOURONNES		27 RUE CHARLES PEGUY 24200 SARLAT-LA-CANEDA
				P I	LEULLIETTE Mary Yolande Julienne	F	20-11-1996	SARLAT-LA-CANEDA		27 RUE CHARLES PEGUY 24200 SARLAT-LA-CANEDA
Sarlat-la-Canéda	DO	103	0ha15a00ca	U I	CHAPOULIE Yvette	F	20-09-1943	SAINT-ANDRE-D ALLAS	DELMAS	29 RUE CHARLES PEGUY 24200 SARLAT-LA-CANEDA
				N	DELMAS Bernard	M	08-10-1964	SARLAT-LA-CANEDA		LE SUDALISSANT 24200 SARLAT-LA-CANEDA
				U I	DELMAS Jean-Claude	M	16-01-1939	SARLAT-LA-CANEDA		29 RUE CHARLES PEGUY 24200 SARLAT-LA-CANEDA
Sarlat-la-Canéda	DO	104	0ha56a57ca	P I	BEBIN Jacques	M	27-12-1953	ORLEANS		LA GIRAGNE RUE MARCEL CERDAN 24200 SARLAT-LA-CANEDA
				P I	WURMSER Fabienne Sylvie	F	19-08-1966	CRETEIL	BEBIN	LA GIRAGNE RUE MARCEL CERDAN 24200 SARLAT-LA-CANEDA
Sarlat-la-Canéda	DO	105	0ha08a65ca	U	ESCLAFER Danielle Claudine	F	29-10-1943	DOMEYROT	PIGEAT	39 AV DU DOCTEUR BOISSEL 24200 SARLAT-LA-CANEDA
				N	PIGEAT Delphine	F	16-02-1976	SARLAT-LA-CANEDA		372 AV MAL DE LATTRE DE TASSIGNY 33600 PESSAC
Sarlat-la-Canéda	DO	106	0ha07a50ca	U	PLAS-ROQUES Françoise Marie-Renee	F	15-02-1966	SARLAT-LA-CANEDA	VIVES	L AOUACH 24 CHE DU BAC 31410 LE FAUGA
				N	VIVES Guillaume Louis	M	17-01-1993	TOULOUSE		L'AOUACH 24 CHE DU BAC 31410 LE FAUGA
Sarlat-la-Canéda	DO	107	0ha06a35ca	P I	AUGUY Martine Raymonde	F	01-06-1952	LA GARENNE COLOMBES	BER	35 AV DU DOCTEUR BOISSEL 24200 SARLAT-LA-CANEDA
				P I	BER Alain Jean-Claude	M	09-03-1948			35 AV DU DOCTEUR BOISSEL 24200 SARLAT-LA-CANEDA
Sarlat-la-Canéda	DO	108	0ha05a20ca	U I	COUSSEYL Jean Maurice	M	22-04-1940	SARLAT-LA-CANEDA		AV DU DOCTEUR BOISSEL 24200 SARLAT-LA-CANEDA
				N	COUSSEYL Yannick	M	27-01-1974	SARLAT-LA-CANEDA		4 RUE DE LA PAIX 11100 MONTREDON DES CORBIERES
				U I	LAPORTE Mireille Annick	F	05-03-1950	PERIGUEUX	COUSSEYL	AV DU DOCTEUR BOISSEL 24200 SARLAT-LA-CANEDA
Sarlat-la-Canéda	DO	109	0ha05a95ca	P I	WIETRICH Danielle Angele Louise	F	30-05-1954	PARIS 12		2EME ETAGE 14 RUE DES LILAS 94140 ALFORTVILLE
				P I	WIETRICH Dominique Odette	F	21-06-1949	PARIS 12	PELLETIER	18 RUE DE MULHOUSE 94700 MAISONS ALFORT
Sarlat-la-Canéda	DO	110	0ha05a75ca	P	VAUX Agnes Marthe	F	31-05-1974	SARLAT-LA-CANEDA		924 AV SIMONE VEIL 24200 SARLAT-LA-CANEDA
Sarlat-la-Canéda	DO	111	0ha08a50ca	P	VOYER Alain Andre Rene	M	01-12-1951	SARLAT LA CANEDA		31 RUE CHARLES PEGUY 24200 SARLAT-LA-CANEDA
Sarlat-la-Canéda	DO	112	0ha09a29ca	P	LES COPROPRIETAIRES Du Lotissement Porges				U25412991	MAIRIE DE SARLAT 24200 SARLAT-LA-CANEDA

LISTE DES PARCELLES INCLUSES DANS LE PERIMETRE DE PROTECTION RAPPROCHEE (PPR)

Parcelles				Droits de propriété	Propriétaires					
Nom commune	Section	N°	Contenance		Nom	Sexe	Date de naissance	Lieu de naissance	Nom conjoint ou n° SIREN	Adresse
Sarlat-la-Canéda	DO	113	0ha05a64ca	P I	RENIE Christiane	F	06-03-1939	CASTELNAUD LA CHAPELLE	SALANIE	24 RUE CHARLES PEGUY 24200 SARLAT-LA-CANEDA
				P I	SALANIE Michel	M	10-07-1965	SARLAT LA CANEDA		ZI DE MADRAZES 86 IMP LEVI STRAUSS 24200 SARLAT-LA-CANEDA
				P I	SALANIE Sylvie	F	11-07-1970	SARLAT-LA-CANEDA	RONDET	BAS RIVAUX 24200 SARLAT-LA-CANEDA
Sarlat-la-Canéda	DO	114	0ha06a75ca	U	MONDET Jacqueline Pierrette	F	23-08-1933	SAINTE-NATHALENE	RODES	RUE MARCEL CERDAN 24200 SARLAT-LA-CANEDA
				N	RODES Patrick Denis	M	05-02-1965	SARLAT-LA-CANEDA		RUE MARCEL CERDAN 24200 SARLAT-LA-CANEDA
Sarlat-la-Canéda	DO	115	0ha07a95ca	P	LACRAMPETTE Emilie Germaine Marie	F	13-11-1975	PERIGUEUX		2 RUE CLAUDE DEBUSSY 24200 SARLAT-LA-CANEDA
Sarlat-la-Canéda	DO	116	0ha06a25ca	U I	BOUYSSOU Hugues Hubert	M	07-02-1939	SARLAT-LA-CANEDA		4 RUE CLAUDE DEBUSSY 24200 SARLAT-LA-CANEDA
				N	BOUYSSOU Patrick Jean-paul	M	11-11-1963	SARLAT-LA-CANEDA		8 RUE DES VIGNES 87200 CHAILLAC-SUR-VIENNE
				U I	DUTHEIL Bernadette Liliane	F	13-04-1944	LES FARGES	BOUYSSOU	4 RUE CLAUDE DEBUSSY 24200 SARLAT-LA-CANEDA
Sarlat-la-Canéda	DO	117	0ha05a94ca	P	BORIE Laurence	F	22-03-1968	TULLE		RUE CLAUDE DEBUSSY 24200 SARLAT-LA-CANEDA
Sarlat-la-Canéda	DO	118	0ha10a31ca	P	LES COPROPRIETAIRES Du Lotissement Porges				U25412991	MAIRIE DE SARLAT 24200 SARLAT-LA-CANEDA
Sarlat-la-Canéda	DO	119	0ha15a41ca	U	DELBALAT Marie-Therese	F	17-07-1938	BEAUMONT SUR OISE	FRESQUET	29 AV DU DOCTEUR BOISSEL 24200 SARLAT-LA-CANEDA
				N I	FRESQUET Gil Jean-luc	M	12-02-1957	SARLAT-LA-CANEDA		40 RUE JEAN LOUIS VINCENT 69005 LYON
				N I	FRESQUET Herve Jean Francois	M	02-09-1960	SARLAT-LA-CANEDA		245 CHE DE PECH DE PECH BAS 24200 VITRAC
				N I	FRESQUET Philippe Jean Christophe	M	26-01-1959	SARLAT-LA-CANEDA		66 RTE DE BRUSQUAND 24620 MARQUAY
Sarlat-la-Canéda	DO	121	0ha06a72ca	P	SENECHAL Jean Claude Guy	M	19-04-1943	SARLAT-LA-CANEDA		RUE CLAUDE DEBUSSY 24200 SARLAT-LA-CANEDA
Sarlat-la-Canéda	DO	122	0ha05a05ca	P	GARRIGOU Laurent Thierry	M	07-06-1966	MARMINIAC		10 RUE CLAUDE DEBUSSY 24200 SARLAT-LA-CANEDA
Sarlat-la-Canéda	DO	123	0ha00a09ca	P	LES COPROPRIETAIRES Du Lotissement Porges				U25412991	MAIRIE DE SARLAT 24200 SARLAT-LA-CANEDA
Sarlat-la-Canéda	DO	124	0ha10a88ca	P I	BERTHOMIER Robert Emile Georges	M	04-11-1951	TOULOUSE		228 DOM DE LONNAZ 74200 ARMOY
				P I	TOCAVEN Jacqueline Marie	F	14-04-1950	GOURDON	BERTHOMIER	228 DOM DE LONNAZ 74200 ARMOY
Sarlat-la-Canéda	DO	125	0ha11a20ca	P I	CHAUZAINT Gerard Francis	M	15-03-1957	SARLAT-LA-CANEDA		AMJP 28 RUE DU BREUIL 24200 SARLAT-LA-CANEDA
				P I	CHAUZAINT Monique Rosette	F	27-02-1956	SARLAT-LA-CANEDA		A M J P 28 RUE DU BREUIL 24200 SARLAT-LA-CANEDA
Sarlat-la-Canéda	DO	126	0ha11a00ca	P	LOUCHART Marc Francois	M	29-12-1970	DRANCY		LA GIRAGNE OUEST AV DU DOCTEUR BOISSEL 24200 SARLAT-LA-CANEDA
Sarlat-la-Canéda	DO	127	0ha10a80ca	P	LES GRANGES				510189319	LES GRANGES 24290 LA CHAPELLE AUBAREIL
Sarlat-la-Canéda	DO	128	0ha11a00ca	P	D Angelo Joelle	F	02-06-1964	AGEN	D'ANGELO	15 AV DU DOCTEUR BOISSEL 24200 SARLAT-LA-CANEDA
Sarlat-la-Canéda	DO	129	0ha12a86ca	P I	LESPINASSE Maryse	F	14-09-1954	SAINTE-LAURENT-LA-VALLEE	ROBERT-TRAEGER	AV DU DOCTEUR BOISSEL 24200 SARLAT-LA-CANEDA
				P I	ROBERT-TRAEGER Marc Maurice Alain	M	22-02-1948	ORAN		AV DU DOCTEUR BOISSEL 24200 SARLAT-LA-CANEDA
Sarlat-la-Canéda	DO	130	0ha01a53ca	P	LES GRANGES				510189319	LES GRANGES 24290 LA CHAPELLE AUBAREIL
Sarlat-la-Canéda	DO	132	0ha00a47ca	P I	FAVEY Dit Blackmore Dominique Antonia Marcelle	F	12-05-1952	ALLEMAGNE(BADEN-BADEN)	MELCHOR	47 RUE GUTENBERG 93500 PANTIN
				P I	FAVEY Roland Robert	M	18-01-1928	PARIS 15		RES LA FONTAINE 625 AV CHARLES DE GAULLE 83500 LA SEYNE SUR MER
Sarlat-la-Canéda	DO	134	0ha09a15ca	P I	PLE Micheline Yvette Andree Marcelle	F	09-08-1947	VERRIERE (LA)	ROY	6 ALL GRACE KELLY 24200 SARLAT-LA-CANEDA
				P I	ROY Jean-pierre	M	12-03-1945	PARIS 17		6 ALL GRACE KELLY 24200 SARLAT-LA-CANEDA
Sarlat-la-Canéda	DO	135	0ha02a36ca	P	FRAYSSE Jeanne Henriette Anne-marie	F	07-02-1937	MOUTARDON	DUMONT	8 ALL GRACE KELLY 24200 SARLAT-LA-CANEDA

LISTE DES PARCELLES INCLUSES DANS LE PERIMETRE DE PROTECTION RAPPROCHEE (PPR)

Parcelles				Droits de propriété	Propriétaires					
Nom commune	Section	N°	Contenance		Nom	Sexe	Date de naissance	Lieu de naissance	Nom conjoint ou n° SIREN	Adresse
Sarlats-la-Canéda	DO	136	0ha01a08ca	P I	PLE Micheline Yvette Andree Marcelle	F	09-08-1947	VERRIERE (LA)	ROY	6 ALL GRACE KELLY 24200 SARLAT-LA-CANEDA
				P I	ROY Jean-Pierre	M	12-03-1945	PARIS 17		6 ALL GRACE KELLY 24200 SARLAT-LA-CANEDA
Sarlats-la-Canéda	DO	137	0ha08a29ca	U	CALES Josette	F	06-02-1950	SARLAT-LA-CANEDA	GIRARDI	LA GIRAGNE OUEST 24200 SARLAT-LA-CANEDA
				N	GIRARDI Laurent	M	03-04-1979	SARLAT-LA-CANEDA		269 CHE DE PECH DE PECH 24200 VITRAC
Sarlats-la-Canéda	DO	139	0ha00a16ca	P	CASTAGNE Arlette Raymonde Marie	F	03-10-1933	SARLAT-LA-CANEDA	MAGNE	31 RUE DE L'EGLISE 24120 BEAUREGARD DE TERRASSON
Sarlats-la-Canéda	DO	141	0ha02a89ca	P I	PLE Micheline Yvette Andree Marcelle	F	09-08-1947	VERRIERE (LA)	ROY	6 ALL GRACE KELLY 24200 SARLAT-LA-CANEDA
				P I	ROY Jean-Pierre	M	12-03-1945	PARIS 17		6 ALL GRACE KELLY 24200 SARLAT-LA-CANEDA
Sarlats-la-Canéda	DO	143	0ha46a54ca	P	BESSIN Pierre Jean Marcel	M	18-04-1969	CHATEAUROUX		11 SQ DU SERPOLET 49070 BEAUCOUZE
Sarlats-la-Canéda	DO	144	0ha91a06ca	P	BESSIN Pierre Jean Marcel	M	18-04-1969	CHATEAUROUX		11 SQ DU SERPOLET 49070 BEAUCOUZE
Sarlats-la-Canéda	DO	146	0ha02a96ca	P	MEVA				425113586	SCI MAEVA M VAUX MICHEL MADRAZES 24200 SARLAT-LA-CANEDA
Sarlats-la-Canéda	DO	147	0ha08a87ca	P	MEVA				425113586	SCI MAEVA M VAUX MICHEL MADRAZES 24200 SARLAT-LA-CANEDA
Sarlats-la-Canéda	DO	148	0ha08a59ca	N	VAUX Agnes Marthe	F	31-05-1974	SARLAT-LA-CANEDA		924 AV SIMONE VEIL 24200 SARLAT-LA-CANEDA
				U	VAUX Michel Clement	M	11-06-1944	SAINTE-MONDANE		924 AV SIMONE VEIL 24200 SARLAT-LA-CANEDA
Sarlats-la-Canéda	DO	149	0ha06a27ca	P I	TAVE Danielle Arlette	F	25-12-1947	CARLUX	VAUX	924 AV SIMONE VEIL 24200 SARLAT-LA-CANEDA
				P I	VAUX Michel Clement	M	11-06-1944	SAINTE-MONDANE		924 AV SIMONE VEIL 24200 SARLAT-LA-CANEDA
Sarlats-la-Canéda	DO	163	0ha17a71ca	P	CAISSE Regionale De Credit Agricole Mutuel Charente-Perigord (CRCAM)				775569726	RUE D'EPAGNAC BP 21 16800 SOYAUX
Sarlats-la-Canéda	DO	164	0ha19a93ca	U I	DUCHAMP Anne Marie Marcelle	F	31-05-1952	FIRMINY	PEJOUT	1 RUE DE L OLIVIER 24200 SARLAT-LA-CANEDA
				N	PEJOUT Olivier Jean-Roger	M	02-09-1988	SARLAT-LA-CANEDA		PARC LAFITTE BAT B APPT 14 16 CHE DE BENEDIGUE 33400 TALENCE
				U I	PEJOUT Pierre Francois	M	03-06-1940	SARLAT-LA-CANEDA		1 RUE DE L OLIVIER 24200 SARLAT-LA-CANEDA
Sarlats-la-Canéda	DO	165	0ha32a84ca	P	SCI Du Madca			U15985711	MR PEJOUT PIERRE 1 RUE DE L OLIVIER 24200 SARLAT-LA-CANEDA	
Sarlats-la-Canéda	DO	166	0ha00a03ca	P	COMMUNE De Sarlat La Caneda			212405203	MAIRIE LE BOURG 24200 SARLAT-LA-CANEDA	
Sarlats-la-Canéda	DO	167	0ha00a45ca	P I	POINSON Gil	M	31-03-1954	SARLAT-LA-CANEDA		5 RUE CHARLES PEGUY 24200 SARLAT-LA-CANEDA
				P I	SCLAFERT Claudette Odette	F	09-06-1946	SARLAT-LA-CANEDA	POINSON	5 RUE CHARLES PEGUY 24200 SARLAT-LA-CANEDA
Sarlats-la-Canéda	DO	168	0ha09a34ca	P	RIBAS Violette	F	18-12-1954	SARLAT-LA-CANEDA		4616 RTE DE COMBELONGUE 24200 SARLAT-LA-CANEDA
Sarlats-la-Canéda	DO	169	0ha13a06ca	P	RIBAS Jocelyne Marcelle Isabelle	F	24-06-1952	BERNAY		4664 RTE DE COMBELONGUE 24200 SARLAT-LA-CANEDA
Sarlats-la-Canéda	DO	172	0ha09a00ca	P	JUVIN Marianne	F	09-09-1986	CHATEAUROUX		FONTENILLE 24480 LE BUISSON-DE-CADOUIN
Sarlats-la-Canéda	DO	173	0ha09a04ca	P I	MARTY Christiane	F	11-04-1958	BERGERAC		55 IMP JACQUELINE DE ROMILLY 24200 SARLAT-LA-CANEDA
				P I	MARTY Jean-louis	M	13-08-1953	MAROC		PONT SAINT SACERDOS 24200 SARLAT-LA-CANEDA
				P I	MARTY Marie Paule Conception	F	06-02-1950		LOUBRIAT	221 RTE DE TEMNIAC 24200 SARLAT-LA-CANEDA
				P I	MARTY Thierry Alain Gerard	M	14-09-1964	SARLAT-LA-CANEDA		29 AV DE LA GARE 34260 LE BOUSQUET D'ORB
Sarlats-la-Canéda	DO	174	0ha00a83ca	P	CASTAGNE Arlette Raymonde Marie	F	03-10-1933	SARLAT-LA-CANEDA	MAGNE	31 RUE DE L'EGLISE 24120 BEAUREGARD DE TERRASSON
Sarlats-la-Canéda	DO	175	0ha01a78ca	P	DOUBLEIN Roger	M	04-10-1927	PROISSANS		LA GIRAGNE 11 RUE CHARLES PEGUY 24200 SARLAT-LA-CANEDA
Sarlats-la-Canéda	DO	176	0ha11a45ca	N I	DOUBLEIN Manon	F	15-04-1995	SARLAT LA CANEDA		64 RUE RASPAIL 17300 ROCHEFORT
				N I	DOUBLEIN Pierre Jean	M	13-11-1961	SARLAT-LA-CANEDA		SALEGOURDE 24200 PROISSANS
				U	DOUBLEIN Roger	M	04-10-1927	PROISSANS		LA GIRAGNE 11 RUE CHARLES PEGUY 24200 SARLAT-LA-CANEDA

LISTE DES PARCELLES INCLUSES DANS LE PERIMETRE DE PROTECTION RAPPROCHEE (PPR)

Parcelles				Droits de propriété	Propriétaires					
Nom commune	Section	N°	Contenance		Nom	Sexe	Date de naissance	Lieu de naissance	Nom conjoint ou n° SIREN	Adresse
Sarlats-la-Canéda	DO	177	0ha07a02ca	N I	DOUBLEIN Fanny	F	10-08-1990	SARLAT-LA-CANEDA		9 CHE BELLEVUE 33124 AUROS
				N I	DOUBLEIN Pierre Jean	M	13-11-1961	SARLAT-LA-CANEDA		SALEGOURDE 24200 PROISSANS
				U	DOUBLEIN Roger	M	04-10-1927	PROISSANS		LA GIRAGNE 11 RUE CHARLES PEGUY 24200 SARLAT-LA-CANEDA
Sarlats-la-Canéda	DO	178	0ha08a14ca	N	DOUBLEIN Pierre Jean	M	13-11-1961	SARLAT-LA-CANEDA		SALEGOURDE 24200 PROISSANS
				U I	DOUBLEIN Roger	M	04-10-1927	PROISSANS		LA GIRAGNE 11 RUE CHARLES PEGUY 24200 SARLAT-LA-CANEDA
				U I	LACOMBE Paulette	F	20-08-1933	MARCILLAC-SAINT-QUENTIN	DOUBLEIN	LA GIRAGNE 11 RUE CHARLES PEGUY 24200 SARLAT-LA-CANEDA
Sarlats-la-Canéda	DO	179	0ha06a81ca	N	DOUBLEIN Pierre Jean	M	13-11-1961	SARLAT-LA-CANEDA		SALEGOURDE 24200 PROISSANS
				U I	DOUBLEIN Roger	M	04-10-1927	PROISSANS		LA GIRAGNE 11 RUE CHARLES PEGUY 24200 SARLAT-LA-CANEDA
				U I	LACOMBE Paulette	F	20-08-1933	MARCILLAC-SAINT-QUENTIN	DOUBLEIN	LA GIRAGNE 11 RUE CHARLES PEGUY 24200 SARLAT-LA-CANEDA
Sarlats-la-Canéda	DO	180	0ha09a52ca	P	ESTAYNOU Reine	F	10-05-1956	NOAILLAN	LESCURE	120 IMPASSE DE ROMILLY AV DE LA CANEDA 24200 SARLAT-LA-CANEDA
Sarlats-la-Canéda	DO	181	0ha11a04ca	P I	GIRARD Sandrine Dominique	F	01-01-1976	CHOLET	ROTUREAU	LA GIRAGNE OUEST 24200 SARLAT-LA-CANEDA
				P I	ROTUREAU Christian Michel Pierre	M	21-08-1969	CHOLET		LA GIRAGNE OUEST 24200 SARLAT-LA-CANEDA
Sarlats-la-Canéda	DO	183	1ha10a25ca	P I	BOURGET Lucette Jeanne Charlotte	F	12-10-1936	GOURDON	NEBOUT	10B RUE PETINIAUD BEAUPEYRAT 87000 LIMOGES
				P I	NEBOUT Maurice Louis	M	14-05-1936	SARLAT-LA-CANEDA		10B RUE PETINIAUD BEAUPEYRAT 87000 LIMOGES
Sarlats-la-Canéda	DO	184	0ha10a92ca	P	BRUN Jean-pierre Michel	M	13-05-1949	SARLAT-LA-CANEDA		16 AV DE LA CANEDA 24200 SARLAT-LA-CANEDA
Sarlats-la-Canéda	DO	186	0ha14a15ca	U	BRUN Michele Claude	F	11-06-1945	SARLAT-LA-CANEDA	POURCHET	16 AV DE LA CANEDA 24200 SARLAT-LA-CANEDA
				N I	POURCHET Franck Stephane Dimitri	M	20-10-1970	SARLAT-LA-CANEDA		PECH D EMBIROU 24200 SARLAT-LA-CANEDA
				N I	POURCHET Lynda Carole Katia	F	25-07-1972	SARLAT-LA-CANEDA		16 AV DE LA CANEDA 24200 SARLAT-LA-CANEDA
Sarlats-la-Canéda	DO	187	0ha04a00ca	P	BRUN Michele Claude	F	11-06-1945	SARLAT-LA-CANEDA	POURCHET	16 AV DE LA CANEDA 24200 SARLAT-LA-CANEDA
Sarlats-la-Canéda	DO	188	0ha39a94ca	U I	DELLUC Therese Pierrette	F	03-10-1954	SAINT-POMPON	GOMEZ	16 AV DE LA CANEDA 217 IMP JEAN GALMOT 24200 SARLAT-LA-CANEDA
				N I	GOMEZ Martinez Julien Vincent	M	31-01-1987	SARLAT-LA-CANEDA		LA GRANDE BORIE 24660 COULOUNIEUX CHAMIERES
				N I	GOMEZ Martinez Laetitia Nathalie	F	26-12-1980	SARLAT-LA-CANEDA	RAMIERE	LE BARRY BAS 24200 MARCILLAC-SAINT-QUENTIN
				U I	GOMEZ-MARTINEZ Roger	M	04-11-1952	SARLAT-LA-CANEDA		16 AV DE LA CANEDA 217 IMP JEAN GALMOT 24200 SARLAT-LA-CANEDA
Sarlats-la-Canéda	DO	189	0ha42a78ca	U I	DELLUC Therese Pierrette	F	03-10-1954	SAINT-POMPON	GOMEZ	16 AV DE LA CANEDA 217 IMP JEAN GALMOT 24200 SARLAT-LA-CANEDA
				N I	GOMEZ Martinez Julien Vincent	M	31-01-1987	SARLAT-LA-CANEDA		LA GRANDE BORIE 24660 COULOUNIEUX CHAMIERES
				N I	GOMEZ Martinez Laetitia Nathalie	F	26-12-1980	SARLAT-LA-CANEDA	RAMIERE	LE BARRY BAS 24200 MARCILLAC-SAINT-QUENTIN
				U I	GOMEZ-MARTINEZ Roger	M	04-11-1952	SARLAT-LA-CANEDA		16 AV DE LA CANEDA 217 IMP JEAN GALMOT 24200 SARLAT-LA-CANEDA
Sarlats-la-Canéda	DO	190	0ha08a34ca	P	BRUN Michele Claude	F	11-06-1945	SARLAT-LA-CANEDA	POURCHET	16 AV DE LA CANEDA 24200 SARLAT-LA-CANEDA
Sarlats-la-Canéda	DO	191	0ha00a94ca	P	BRUN Michele Claude	F	11-06-1945	SARLAT-LA-CANEDA	POURCHET	16 AV DE LA CANEDA 24200 SARLAT-LA-CANEDA
Sarlats-la-Canéda	DO	192	0ha25a49ca	P	BRUN Jean-Pierre Michel	M	13-05-1949	SARLAT-LA-CANEDA		16 AV DE LA CANEDA 24200 SARLAT-LA-CANEDA
Sarlats-la-Canéda	DO	195	0ha00a31ca	P	CHARCUTERIE De Campagne Vaux				301524435	AV DE MADRAZES 24200 SARLAT-LA-CANEDA
Sarlats-la-Canéda	DO	197	0ha11a99ca	P I	MAUCOTEL Colette Marie Therese	F	02-11-1951	DOMVALLIER	MICHEL	RUE CHARLES PEGUY 24200 SARLAT-LA-CANEDA
				P I	MICHEL Jean-Guy Georges Henri	M	11-06-1953	MANCENANS		RUE CHARLES PEGUY 24200 SARLAT-LA-CANEDA
Sarlats-la-Canéda	DO	198	0ha16a33ca	P	COCHELIN Laurent Gilles	M	25-10-1963	PARIS 20		53 IMP JEAN SEBASTIEN BACH 24200 SARLAT-LA-CANEDA

LISTE DES PARCELLES INCLUSES DANS LE PERIMETRE DE PROTECTION RAPPROCHEE (PPR)

Parcelles				Droits de propriété	Propriétaires					
Nom commune	Section	N°	Contenance		Nom	Sexe	Date de naissance	Lieu de naissance	Nom conjoint ou n° SIREN	Adresse
Sarlat-la-Canéda	DO	199	0ha00a64ca	P I	DELLUC Therese Pierrette	F	03-10-1954	SAINT-POMPON	GOMEZ	16 AV DE LA CANEDA 217 IMP JEAN GALMOT 24200 SARLAT-LA-CANEDA
				P I	GOMEZ-MARTINEZ Roger	M	04-11-1952	SARLAT-LA-CANEDA		16 AV DE LA CANEDA 217 IMP JEAN GALMOT 24200 SARLAT-LA-CANEDA
Sarlat-la-Canéda	DO	200	0ha08a93ca	P I	GUICHARD Jean Francis	M	27-04-1945	BARSAC		37 RUE FRANCOIS BORDES 24200 SARLAT-LA-CANEDA
				P I	MAUREL Christiane Monique	F	11-03-1946	SARLAT-LA-CANEDA	GUICHARD	37 IMPASSE FRANCOIS BORDES RUE CHARLES PEGUY 24200 SARLAT-LA-CANEDA
Sarlat-la-Canéda	DO	201	0ha35a17ca	P I	DELLUC Therese Pierrette	F	03-10-1954	SAINT-POMPON	GOMEZ	16 AV DE LA CANEDA 217 IMP JEAN GALMOT 24200 SARLAT-LA-CANEDA
				P I	GOMEZ-MARTINEZ Roger	M	04-11-1952	SARLAT-LA-CANEDA		16 AV DE LA CANEDA 217 IMP JEAN GALMOT 24200 SARLAT-LA-CANEDA
Sarlat-la-Canéda	DO	202	0ha19a23ca	P I	SEGALAT Michel	M	19-02-1950	MEYRALS		26 RUE DE L'ARC EN CIEL 97130 CAPESTERRE BELLE EAU
				P I	SUS Chantal	F	02-03-1954	CAHORS	SEGALAT	FERME PORTAIL ALU ROUGE RTE DE CARMENSAC 24220 MEYRALS
Sarlat-la-Canéda	DO	203	0ha08a15ca	P	LORBLANCHET Florence	F	30-05-1968	SARLAT-LA-CANEDA		3B RUE CHARLES PEGUY 24200 SARLAT-LA-CANEDA
Sarlat-la-Canéda	DO	204	0ha00a41ca	P	LORBLANCHET Florence	F	30-05-1968	SARLAT-LA-CANEDA		3B RUE CHARLES PEGUY 24200 SARLAT-LA-CANEDA
Sarlat-la-Canéda	DO	205	0ha40a21ca	P	REPUSSARD Julien	M	23-09-1981	STRASBOURG		20 AV DE LA CANEDA 24200 SARLAT-LA-CANEDA
Sarlat-la-Canéda	DO	206	0ha00a48ca	P	OLIVE Benoit Christophe	M	11-05-1964	VERNON		AVE DE LA CANEDA LA GIRAGNE OUEST 24200 SARLAT-LA-CANEDA
Sarlat-la-Canéda	DO	210	0ha00a29ca	P	MEVA				425113586	SCI MAEVA M VAUX MICHEL MADRAZES 24200 SARLAT-LA-CANEDA
Sarlat-la-Canéda	DO	211	0ha00a42ca	P	MEVA				425113586	SCI MAEVA M VAUX MICHEL MADRAZES 24200 SARLAT-LA-CANEDA
Sarlat-la-Canéda	DO	212	0ha07a68ca	U I	TAVE Danielle Arlette	F	25-12-1947	CARLUX	VAUX	924 AV SIMONE VEIL 24200 SARLAT-LA-CANEDA
				N	VAUX Agnes Marthe	F	31-05-1974	SARLAT-LA-CANEDA		924 AV SIMONE VEIL 24200 SARLAT-LA-CANEDA
				U I	VAUX Michel Clement	M	11-06-1944	SAINTE-MONDANE		924 AV SIMONE VEIL 24200 SARLAT-LA-CANEDA
Sarlat-la-Canéda	DO	213	0ha06a02ca	U I	TAVE Danielle Arlette	F	25-12-1947	CARLUX	VAUX	924 AV SIMONE VEIL 24200 SARLAT-LA-CANEDA
				N	VAUX Agnes Marthe	F	31-05-1974	SARLAT-LA-CANEDA		924 AV SIMONE VEIL 24200 SARLAT-LA-CANEDA
				U I	VAUX Michel Clement	M	11-06-1944	SAINTE-MONDANE		924 AV SIMONE VEIL 24200 SARLAT-LA-CANEDA
Sarlat-la-Canéda	DO	214	0ha02a18ca	U I	TAVE Danielle Arlette	F	25-12-1947	CARLUX	VAUX	924 AV SIMONE VEIL 24200 SARLAT-LA-CANEDA
				N	VAUX Agnes Marthe	F	31-05-1974	SARLAT-LA-CANEDA		924 AV SIMONE VEIL 24200 SARLAT-LA-CANEDA
				U I	VAUX Michel Clement	M	11-06-1944	SAINTE-MONDANE		924 AV SIMONE VEIL 24200 SARLAT-LA-CANEDA
Sarlat-la-Canéda	DO	216	0ha07a69ca	P	MELPADAMA			853429611	897 RTE DE DARNETAL 76160 RONCHEROLLES SUR LE VIVIER	
Sarlat-la-Canéda	DO	217	0ha07a58ca	P I	JEANNEAU Sabrina Marie-Noelle	F	13-12-1979	LUCON	RENAUD	6 RUE DES ALOUETTES 85210 SAINT-AUBIN-LA-PLAINE
				P I	RENAUD Olivier Jean-Louis Lucien	M	27-03-1973	BOULOGNE-BILLANCOURT		6 RUE DES ALOUETTES 85210 SAINT-AUBIN-LA-PLAINE
Sarlat-la-Canéda	DO	218	0ha01a10ca	P I	JEANNEAU Sabrina Marie-Noelle	F	13-12-1979	LUCON	RENAUD	6 RUE DES ALOUETTES 85210 SAINT-AUBIN-LA-PLAINE
				P I	RENAUD Olivier Jean-Louis Lucien	M	27-03-1973	BOULOGNE-BILLANCOURT		6 RUE DES ALOUETTES 85210 SAINT-AUBIN-LA-PLAINE
Sarlat-la-Canéda	DO	219	0ha05a58ca	P	SCI Kapime				410076830	PLAMONT 24590 SAINT-GENIES
Sarlat-la-Canéda	DO	220	0ha01a84ca	P I	JEANNEAU Sabrina Marie-Noelle	F	13-12-1979	LUCON	RENAUD	6 RUE DES ALOUETTES 85210 SAINT-AUBIN-LA-PLAINE
				P I	RENAUD Olivier Jean-Louis Lucien	M	27-03-1973	BOULOGNE-BILLANCOURT		6 RUE DES ALOUETTES 85210 SAINT-AUBIN-LA-PLAINE
Sarlat-la-Canéda	DO	221	0ha16a06ca	P	GHABI Ammar Immad	M	27-06-1991	BORDEAUX		24 RUE D'HOZIER 13002 MARSEILLE
Sarlat-la-Canéda	DO	222	0ha00a75ca	P	COMMUNE De Sarlat La Caneda				212405203	MAIRIE LE BOURG 24200 SARLAT-LA-CANEDA
Sarlat-la-Canéda	DO	233	0ha14a52ca	P	LATREILLE Pierre Yoann	M	23-06-1987	PERIGUEUX		SAINTE MARIE DE CHIGNAC 801 RTE GROUPE GARDETTE 24330 BOULAZAC ISLE MANOIRE

LISTE DES PARCELLES INCLUSES DANS LE PERIMETRE DE PROTECTION RAPPROCHEE (PPR)

Parcelles				Droits de propriété	Propriétaires					
Nom commune	Section	N°	Contenance		Nom	Sexe	Date de naissance	Lieu de naissance	Nom conjoint ou n° SIREN	Adresse
Sarlats-la-Canéda	DO	234	0ha02a50ca	P I	LATREILLE Maxence	M	10-08-1990	PERIGUEUX		BOIS DE CLAVIERAS 801 RTE GROUPE GARDETTE 24330 BOULAZAC ISLE MANOIRE
				P I	LATREILLE Pierre Yoann	M	23-06-1987	PERIGUEUX		SAINTE MARIE DE CHIGNAC 801 RTE GROUPE GARDETTE 24330 BOULAZAC ISLE MANOIRE
Sarlats-la-Canéda	DO	235	0ha14a40ca	P	LATREILLE Maxence	M	10-08-1990	PERIGUEUX		BOIS DE CLAVIERAS 801 RTE GROUPE GARDETTE 24330 BOULAZAC ISLE MANOIRE
Sarlats-la-Canéda	DO	236	0ha08a39ca	P	SABS				481303857	PAR M SCHMITT ARMAND CAMPAGNAC 24200 CARSAC-AILLAC
Sarlats-la-Canéda	DO	237	0ha13a54ca	P	SABS				481303857	PAR M SCHMITT ARMAND CAMPAGNAC 24200 CARSAC-AILLAC
Sarlats-la-Canéda	DO	238	0ha00a22ca	P I	BRUN Sandrine Delphine	F	05-05-1974	SARLAT	SCHMITT	CAMPAGNAC 24200 CARSAC-AILLAC
				P I	SCHMITT Armand Emile	M	20-05-1970	COMPIEGNE		CAMPAGNAC 24200 CARSAC-AILLAC
Sarlats-la-Canéda	DO	239	0ha26a06ca	P	COCHÉLIN Laurent Gilles	M	25-10-1963	PARIS 20		53 IMP JEAN SEBASTIEN BACH 24200 SARLAT-LA-CANEDA
Sarlats-la-Canéda	DO	240	0ha00a80ca	U I	BOUYSSOU Claire	F	12-08-1928	ALLAS-LES-MINES	BURG	IMP DU VIADUC 24200 SARLAT-LA-CANEDA
				U I	BURG Daniel	M	16-04-1924	SAINTE-NATHALENE		IMP DU VIADUC 24200 SARLAT-LA-CANEDA
				N	BURG Patrice	M	25-05-1958	SARLAT-LA-CANEDA		2 RUE GUIZOT 33600 PESSAC
Sarlats-la-Canéda	DO	241	0ha04a60ca	P I	BRAIZET Jacques Lucien Paul	M	25-10-1930	TOULIS ET ATTENCOURT		14 AV DE LA CANEDA 24200 SARLAT-LA-CANEDA
				P I	LANDOVSKY Louise Jacqueline	F	18-05-1929	MERLEBACH	BRAIZET	40 RUE DE NORMANDIE 93290 TREMBLAY-EN-FRANCE
Sarlats-la-Canéda	DO	242	0ha00a14ca	P	MELPADAMA				853429611	897 RTE DE DARNETAL 76160 RONCHEROLLES SUR LE VIVIER
Sarlats-la-Canéda	DP	2	0ha17a02ca	P	PERIGNON Frederic Patric	M	30-04-1969	SAINT-CERE		32 AV DU DOCTEUR BOISSEL 24200 SARLAT-LA-CANEDA
Sarlats-la-Canéda	DP	3	0ha15a58ca	P	PERIGNON Frederic Patric	M	30-04-1969	SAINT-CERE		32 AV DU DOCTEUR BOISSEL 24200 SARLAT-LA-CANEDA
Sarlats-la-Canéda	DP	5	0ha15a91ca	P I	CESARI Veronique Raphaelle	F	01-04-1968	MARSEILLE		36 AV DU DOCTEUR BOISSEL 24200 SARLAT-LA-CANEDA
				P I	THIELEKE Roland Bernhard	M	18-09-1966	COSTA RICA		36 AV DU DOCTEUR BOISSEL 24200 SARLAT-LA-CANEDA
Sarlats-la-Canéda	DP	7	0ha02a63ca	P	LACOMBE Bruno Philippe	M	24-02-1964	SARLAT-LA-CANEDA		4293 RTE DE COMBELONGUE 24200 VITRAC
Sarlats-la-Canéda	DP	8	0ha00a16ca	P I	DELMAS Maurice	M	07-01-1944	SARLAT-LA-CANEDA		ROUTE DU PECH DE L'AZE LAUSSINE 24200 SARLAT-LA-CANEDA
				P I	THOMAS Gisele Desiree Victoire	F	02-09-1944	LA CANEDA	DELMAS	ROUTE DU PECH DE L'AZE LAUSSINE 24200 SARLAT-LA-CANEDA
Sarlats-la-Canéda	DP	9	0ha00a14ca	P	BORDAS Patrick	M	24-11-1963	BRIVE LA GAILLARDE		44B AV DU DOCTEUR BOISSEL 24200 SARLAT-LA-CANEDA
Sarlats-la-Canéda	DP	10	0ha22a15ca	P	BORDAS Patrick	M	24-11-1963	BRIVE LA GAILLARDE		44B AV DU DOCTEUR BOISSEL 24200 SARLAT-LA-CANEDA
Sarlats-la-Canéda	DP	11	0ha21a76ca	P	PARENT Francoise Jacqueline	F	01-07-1942	ROUBAIX		42 AV DU DOCTEUR BOISSEL 24200 SARLAT-LA-CANEDA
Sarlats-la-Canéda	DP	13	0ha02a32ca	P I	ETTER Catherine	F	19-01-1950	SUISSE	YVIQUEL	RES LES 2 POMMIERS 91 IMP CLAUDE BERNARD 24200 SARLAT-LA-CANEDA
				P I	YVIQUEL Patrice Leon Roger	M	05-08-1958	GUERANDE		RES LES 2 POMMIERS 91 IMP CLAUDE BERNARD 24200 SARLAT-LA-CANEDA
Sarlats-la-Canéda	DP	14	0ha00a21ca	P I	ETTER Catherine	F	19-01-1950	SUISSE	YVIQUEL	RES LES 2 POMMIERS 91 IMP CLAUDE BERNARD 24200 SARLAT-LA-CANEDA
				P I	YVIQUEL Patrice Leon Roger	M	05-08-1958	GUERANDE		RES LES 2 POMMIERS 91 IMP CLAUDE BERNARD 24200 SARLAT-LA-CANEDA
Sarlats-la-Canéda	DP	15	0ha01a59ca	P	RUDELLE Guy Pascal Georges	M	25-02-1957	CANEDA		3996 RTE DE COMBELONGUE 24200 SARLAT-LA-CANEDA
Sarlats-la-Canéda	DP	16	0ha39a08ca	P I	ETTER Catherine	F	19-01-1950	SUISSE	YVIQUEL	RES LES 2 POMMIERS 91 IMP CLAUDE BERNARD 24200 SARLAT-LA-CANEDA
				P I	YVIQUEL Patrice Leon Roger	M	05-08-1958	GUERANDE		RES LES 2 POMMIERS 91 IMP CLAUDE BERNARD 24200 SARLAT-LA-CANEDA
Sarlats-la-Canéda	DP	17	0ha01a56ca	P I	ETTER Catherine	F	19-01-1950	SUISSE	YVIQUEL	RES LES 2 POMMIERS 91 IMP CLAUDE BERNARD 24200 SARLAT-LA-CANEDA
				P I	YVIQUEL Patrice Leon Roger	M	05-08-1958	GUERANDE		RES LES 2 POMMIERS 91 IMP CLAUDE BERNARD 24200 SARLAT-LA-CANEDA

LISTE DES PARCELLES INCLUSES DANS LE PERIMETRE DE PROTECTION RAPPROCHEE (PPR)

Parcelles				Droits de propriété	Propriétaires					
Nom commune	Section	N°	Contenance		Nom	Sexe	Date de naissance	Lieu de naissance	Nom conjoint ou n° SIREN	Adresse
Sarlat-la-Canéda	DP	18	0ha01a95ca	P I	ETTER Catherine	F	19-01-1950	SUISSE	YVIQUEL	RES LES 2 POMMIERS 91 IMP CLAUDE BERNARD 24200 SARLAT-LA-CANEDA
				P I	YVIQUEL Patrice Leon Roger	M	05-08-1958	GUERANDE		RES LES 2 POMMIERS 91 IMP CLAUDE BERNARD 24200 SARLAT-LA-CANEDA
Sarlat-la-Canéda	DP	19	0ha28a63ca	P I	DELMAS Maurice	M	07-01-1944	SARLAT-LA-CANEDA		ROUTE DU PECH DE L'AZE LAUSSINE 24200 SARLAT-LA-CANEDA
				P I	THOMAS Gisele Desiree Victoire	F	02-09-1944	LA CANEDA	DELMAS	ROUTE DU PECH DE L'AZE LAUSSINE 24200 SARLAT-LA-CANEDA
Sarlat-la-Canéda	DP	22	0ha11a72ca	U	REDON Jacqueline GINETTE	F	30-12-1934	SARLAT-LA-CANEDA	TRAVERSE	34 AV DU DOCTEUR BOISSEL 24200 SARLAT-LA-CANEDA
				N	TRAVERSE Sergine Brigitte	F	11-04-1958	SARLAT-LA-CANEDA	PAPON	LE QUEROY GARE 70 RTE D ANGOULEME 16110 PRANZAC
Sarlat-la-Canéda	DP	23	0ha02a79ca	U	REDON Jacqueline GINETTE	F	30-12-1934	SARLAT-LA-CANEDA	TRAVERSE	34 AV DU DOCTEUR BOISSEL 24200 SARLAT-LA-CANEDA
				N	TRAVERSE Sergine Brigitte	F	11-04-1958	SARLAT-LA-CANEDA	PAPON	LE QUEROY GARE 70 RTE D ANGOULEME 16110 PRANZAC
Sarlat-la-Canéda	DP	24	0ha04a20ca	N I	DONNAT Jean Marc Albert	M	02-06-1949	MONTELMAR		LAMOTHE 24200 MARCILLAC-SAINT-QUENTIN
				N I	DONNAT Marie-Helene	F	29-12-1959	SARLAT-LA-CANEDA		18 RUE DU TROUBADOUR CAIREL 24200 SARLAT-LA-CANEDA
				U	DONNAT Raymond	M	04-11-1930	SARLAT-LA-CANEDA		4202 RTE DE COMBELONGUE 24200 SARLAT-LA-CANEDA
Sarlat-la-Canéda	DP	25	0ha71a58ca	N I	DONNAT Jean Marc Albert	M	02-06-1949	MONTELMAR		LAMOTHE 24200 MARCILLAC-SAINT-QUENTIN
				N I	DONNAT Marie-Helene	F	29-12-1959	SARLAT-LA-CANEDA		18 RUE DU TROUBADOUR CAIREL 24200 SARLAT-LA-CANEDA
				U	DONNAT Raymond	M	04-11-1930	SARLAT-LA-CANEDA		4202 RTE DE COMBELONGUE 24200 SARLAT-LA-CANEDA
Sarlat-la-Canéda	DP	26	0ha00a25ca	U	ESCLAFER Danielle Claudine	F	29-10-1943	DOMEYROT	PIGEAT	39 AV DU DOCTEUR BOISSEL 24200 SARLAT-LA-CANEDA
				N	PIGEAT Laurent	M	06-05-1974	SARLAT-LA-CANEDA		208B AV GUSTAVE EIFFEL 33560 SAINTE EULALIE
Sarlat-la-Canéda	DP	28	0ha19a81ca	U	ESCLAFER Danielle Claudine	F	29-10-1943	DOMEYROT	PIGEAT	39 AV DU DOCTEUR BOISSEL 24200 SARLAT-LA-CANEDA
				N	PIGEAT Laurent	M	06-05-1974	SARLAT-LA-CANEDA		208B AV GUSTAVE EIFFEL 33560 SAINTE EULALIE
Sarlat-la-Canéda	DP	29	0ha00a43ca	P	LACOMBE Jean Marie Robert	M	17-09-1927	LA CANEDA		LE SABLOU 24200 SARLAT-LA-CANEDA
Sarlat-la-Canéda	DP	35	0ha02a96ca	P I	MIGUEL Dominique Antonio	M	23-03-1971	FUMEL		2 RUE DU MUSEE 24620 LES EYZIES TAYAC SIREUIL
				P I	MOSQUEIRA Lopes Maria De Fatima	F	31-05-1975	PORTUGAL	LOPES	2 RUE DU MUSEE 24620 LES EYZIES TAYAC SIREUIL
Sarlat-la-Canéda	DP	37	0ha12a04ca	P I	MIGUEL Dominique Antonio	M	23-03-1971	FUMEL		2 RUE DU MUSEE 24620 LES EYZIES TAYAC SIREUIL
				P I	MOSQUEIRA Lopes Maria De Fatima	F	31-05-1975	PORTUGAL	LOPES	2 RUE DU MUSEE 24620 LES EYZIES TAYAC SIREUIL
Sarlat-la-Canéda	DP	38	0ha07a10ca	P	LACOMBE Bruno Philippe	M	24-02-1964	SARLAT-LA-CANEDA		4293 RTE DE COMBELONGUE 24200 VITRAC
Sarlat-la-Canéda	DP	41	0ha00a16ca	P	SYNDICAT Departemental D'energies 24 (SDE 24)				252401476	7 ALL DE TOURNY 24000 PERIGUEUX
Sarlat-la-Canéda	DP	42	5ha73a43ca	P	LACOMBE Bruno Philippe	M	24-02-1964	SARLAT-LA-CANEDA		4293 RTE DE COMBELONGUE 24200 VITRAC
Sarlat-la-Canéda	DP	43	0ha15a01ca	P I	ROBERT Jeannine	F	09-05-1948	PERIGUEUX	SANZ	52 AV DU DOCTEUR BOISSEL 24200 SARLAT-LA-CANEDA
				P I	SANZ Dominguez Andre Maurice	M	24-09-1947	BOISSEUILH		52 AV DU DOCTEUR BOISSEL 24200 SARLAT-LA-CANEDA
Sarlat-la-Canéda	DP	44	0ha70a32ca	P I	DELMAS Maurice	M	07-01-1944	SARLAT-LA-CANEDA		ROUTE DU PECH DE L'AZE LAUSSINE 24200 SARLAT-LA-CANEDA
				P I	THOMAS Gisele Desiree Victoire	F	02-09-1944	LA CANEDA	DELMAS	ROUTE DU PECH DE L'AZE LAUSSINE 24200 SARLAT-LA-CANEDA
Sarlat-la-Canéda	DP	46	0ha33a09ca	P	LACOMBE Laurent Dominique	M	18-02-1971	SARLAT-LA-CANEDA		12 RUE PIERRE BENECH 31100 TOULOUSE
Sarlat-la-Canéda	DP	47	0ha32a76ca	P	GOURAULT Michel Charles	M	03-03-1953	BORDEAUX		4438 RTE DE COMBELONGUE 24200 SARLAT-LA-CANEDA
Sarlat-la-Canéda	DP	49	0ha20a68ca	P I	CALES Maryse Marie-France	F	21-10-1962	SARLAT-LA-CANEDA		LES SARNELS 46350 LOUPIAC
				P I	CALES Sylvie Jeanne Marie Claude	F	13-02-1960	ISSOUDUN		CHEZ MONSIEUR SAULIERE PATRICK 26 RUE JEAN RACINE 24200 SARLAT-LA-CANEDA
Sarlat-la-Canéda	DP	50	0ha20a80ca	P I	CALES Maryse Marie-France	F	21-10-1962	SARLAT-LA-CANEDA		LES SARNELS 46350 LOUPIAC
				P I	CALES Sylvie Jeanne Marie Claude	F	13-02-1960	ISSOUDUN		CHEZ MONSIEUR SAULIERE PATRICK 26 RUE JEAN RACINE 24200 SARLAT-LA-CANEDA
Sarlat-la-Canéda	DP	51	0ha00a43ca	P	PERIGNON Frederic Patric	M	30-04-1969	SAINT-CERE		32 AV DU DOCTEUR BOISSEL 24200 SARLAT-LA-CANEDA
Sarlat-la-Canéda	DP	52	0ha00a77ca	P	PERIGNON Frederic Patric	M	30-04-1969	SAINT-CERE		32 AV DU DOCTEUR BOISSEL 24200 SARLAT-LA-CANEDA
Sarlat-la-Canéda	DP	53	0ha09a11ca	P	PERIGNON Frederic Patric	M	30-04-1969	SAINT-CERE		32 AV DU DOCTEUR BOISSEL 24200 SARLAT-LA-CANEDA

LISTE DES PARCELLES INCLUSES DANS LE PERIMETRE DE PROTECTION RAPPROCHEE (PPR)

Parcelles				Droits de propriété	Propriétaires					
Nom commune	Section	N°	Contenance		Nom	Sexe	Date de naissance	Lieu de naissance	Nom conjoint ou n° SIREN	Adresse
Sarlat-la-Canéda	DP	54	2ha86a77ca	P I	CALES Maryse Marie-france	F	21-10-1962	SARLAT-LA-CANEDA		LES SARNELS 46350 LOUPIAC
				P I	CALES Sylvie Jeanne Marie Claude	F	13-02-1960	ISSOUDUN		CHEZ MONSIEUR SAULIERE PATRICK 26 RUE JEAN RACINE 24200 SARLAT-LA-CANEDA
Sarlat-la-Canéda	DP	55	0ha26a82ca	P	LACOMBE Christine Monique	F	22-06-1960	SARLAT-LA-CANEDA		4438 RTE DE COMBELONGUE 24200 SARLAT-LA-CANEDA
Sarlat-la-Canéda	DP	56	0ha23a87ca	P	LACOMBE Laurent Dominique	M	18-02-1971	SARLAT-LA-CANEDA		12 RUE PIERRE BENECH 31100 TOULOUSE
Sarlat-la-Canéda	DW	187	0ha00a29ca	P	LE ROUCAL				502332018	GERANT M COUDERC GERARD LE ROUCAL 24370 CARLUX
Sarlat-la-Canéda	EX	52	0ha30a67ca	P	RAMAG				485014211	C O ALAUX RACHID -LA GARRIGUE- BOS DE BAZET 24200 CARSAC-AILLAC
Sarlat-la-Canéda	EX	55	0ha01a88ca	P	COMMUNE De Sarlat La Caneda				212405203	MAIRIE LE BOURG 24200 SARLAT-LA-CANEDA
Sarlat-la-Canéda	EY	58	0ha00a43ca	P	SARLAT Distribution				384605648	CENTRE LECLERC CHE DES SABLES 24200 SARLAT-LA-CANEDA
Sarlat-la-Canéda	EY	59	0ha07a76ca	P	SARLAT Distribution				384605648	CENTRE LECLERC CHE DES SABLES 24200 SARLAT-LA-CANEDA
Sarlat-la-Canéda	EY	74	0ha32a05ca	P	COMMUNE De Sarlat La Caneda				212405203	MAIRIE LE BOURG 24200 SARLAT-LA-CANEDA
Sarlat-la-Canéda	EY	75	0ha64a88ca	P	MIRIC				409107364	BP 8 24201 SARLAT CEDEX
Sarlat-la-Canéda	EY	77	0ha00a73ca	P	CENTRE Hospitalier Jean Leclair				262405988	LE POUGET 24200 SARLAT LA CANEDA
Sarlat-la-Canéda	EY	78	0ha05a99ca	P	CENTRE Hospitalier Jean Leclair				262405988	LE POUGET 24200 SARLAT LA CANEDA
Sarlat-la-Canéda	EY	87	0ha00a15ca	P	DEPARTEMENT De La Dordogne				222400012	HOTEL DU DEPARTEMENT 2 RUE PAUL LOUIS COURIER 24000 PERIGUEUX
Sarlat-la-Canéda	EY	127	0ha28a52ca	P	SARLAT Distribution				384605648	CENTRE LECLERC CHE DES SABLES 24200 SARLAT-LA-CANEDA
Sarlat-la-Canéda	EY	128	0ha00a67ca	P	SARLAT Distribution				384605648	CENTRE LECLERC CHE DES SABLES 24200 SARLAT-LA-CANEDA
Sarlat-la-Canéda	EY	129	0ha29a78ca	P	SARLAT Distribution				384605648	CENTRE LECLERC CHE DES SABLES 24200 SARLAT-LA-CANEDA
Sarlat-la-Canéda	EY	131	0ha16a14ca	P	SARLAT Distribution				384605648	CENTRE LECLERC CHE DES SABLES 24200 SARLAT-LA-CANEDA
Sarlat-la-Canéda	EY	140	0ha09a67ca	P	SCI De La Gare				533677944	MME SANDRINE VERDIER AV DE LA GARE 24200 SARLAT-LA- CANEDA
Sarlat-la-Canéda	EY	151	0ha02a53ca	P	SCI De La Gare				533677944	MME SANDRINE VERDIER AV DE LA GARE 24200 SARLAT-LA- CANEDA
Sarlat-la-Canéda	EY	152	0ha00a16ca	P	DMKL				483728986	LE GRAND CLOS 24590 SAINT-GENIES
Sarlat-la-Canéda	EY	153	0ha01a96ca	P	DMKL				483728986	LE GRAND CLOS 24590 SAINT-GENIES
Sarlat-la-Canéda	EY	154	2ha94a12ca	P	SOCIETE Nationale SNCF				552049447	CS 20012 9 RUE JEAN PHILIPPE RAMEAU 93200 SAINT DENIS
Sarlat-la-Canéda	EY	155	0ha04a10ca	P	MAGNOLIA 24				899210652	907 RTE DE COSTE VERT 24200 SARLAT-LA-CANEDA
Sarlat-la-Canéda	EY	156	0ha02a18ca	P	MAGNOLIA 24				899210652	907 RTE DE COSTE VERT 24200 SARLAT-LA-CANEDA
Sarlat-la-Canéda	EY	157	0ha02a51ca	P	MAGNOLIA 24				899210652	907 RTE DE COSTE VERT 24200 SARLAT-LA-CANEDA
Sarlat-la-Canéda	EY	158	0ha02a95ca	P	MAGNOLIA 24				899210652	907 RTE DE COSTE VERT 24200 SARLAT-LA-CANEDA
Sarlat-la-Canéda	EY	159	0ha12a07ca	P	MAGNOLIA 24				899210652	907 RTE DE COSTE VERT 24200 SARLAT-LA-CANEDA

LISTE DES PARCELLES INCLUSES DANS LE PERIMETRE DE PROTECTION RAPPROCHEE (PPR)

Parcelles				Droits de propriété	Propriétaires					
Nom commune	Section	N°	Contenance		Nom	Sexe	Date de naissance	Lieu de naissance	Nom conjoint ou n° SIREN	Adresse
Vitrac	C	86	0ha06a48ca	P	PEYROT Antoinette Josephine	F	04-12-1946	VITRAC		BOIS DE TRAVERSE 24200 VITRAC
Vitrac	C	87	0ha20a17ca	P	PEYROT Antoinette Josephine	F	04-12-1946	VITRAC		BOIS DE TRAVERSE 24200 VITRAC
Vitrac	C	89	1ha55a50ca	N I	PADER Joelle Brigitte	F	14-06-1956	SARLAT-LA-CANEDA	LAMOTHE	LA TRAVERSE 24250 CENAC ET SAINT JULIEN
				N I	PADER Patricia	F	30-07-1962	SARLAT-LA-CANEDA		21 RUE DU STADE 24200 SARLAT-LA-CANEDA
				U	ROUVES Colette	F	24-03-1938	SARLAT LA CANEDA	PADER	1806 RTE DE PECHIBRAL 24200 VITRAC
Vitrac	C	90	0ha89a00ca	P	GILIBERT Suzette Simone	F	20-06-1934	CANEDA	ROQUETTE	92 AV MOZART 75016 PARIS 16
Vitrac	C	91	0ha16a06ca	P	GILIBERT Suzette Simone	F	20-06-1934	CANEDA	ROQUETTE	92 AV MOZART 75016 PARIS 16
Vitrac	C	92	0ha03a65ca	P	GILIBERT Suzette Simone	F	20-06-1934	CANEDA	ROQUETTE	92 AV MOZART 75016 PARIS 16
Vitrac	C	93	0ha41a80ca	P I	BARJOU Michel Robert	M	03-02-1934	LA CANEDA		85 AV DE LA CANEDA 24200 SARLAT-LA-CANEDA
				P I	PROERES Suzy	F	04-10-1934	SARLAT-LA-CANEDA		85 AV DE LA CANEDA 24200 SARLAT-LA-CANEDA
Vitrac	C	94	0ha06a75ca	P I	CODERC De Lacam Genevieve Aimee	F	05-02-1954	ST MIHIEL	LACOMBE	694 RTE DU CHATEAU DE MONTFORT 24200 VITRAC
				P I	LACOMBE Yvan Daniel	M	22-12-1948	VITRAC		694 RTE DU CHATEAU DE MONTFORT 24200 VITRAC
Vitrac	C	95	0ha33a40ca	P I	CODERC De Lacam Genevieve Aimee	F	05-02-1954	ST MIHIEL	LACOMBE	694 RTE DU CHATEAU DE MONTFORT 24200 VITRAC
				P I	LACOMBE Yvan Daniel	M	22-12-1948	VITRAC		694 RTE DU CHATEAU DE MONTFORT 24200 VITRAC
Vitrac	C	96	0ha24a30ca	P	SIGALAT Corinne Marie-Helene	F	02-12-1966	SARLAT-LA-CANEDA	MERCHADOU	CHEM DU PORT DE CREYSSE 24520 COURS-DE-PILE
Vitrac	C	97	0ha42a00ca	P	ALBIERO Olivier	M	17-02-1968	GOURDON		LA GRANDE METAIRIE 24250 GROLEJAC
Vitrac	C	98	0ha99a60ca	P I	BARJOU Michel Robert	M	03-02-1934	LA CANEDA		85 AV DE LA CANEDA 24200 SARLAT-LA-CANEDA
				P I	PROERES Suzy	F	04-10-1934	SARLAT-LA-CANEDA		85 AV DE LA CANEDA 24200 SARLAT-LA-CANEDA
Vitrac	C	100	0ha37a60ca	P I	BAHOFFER Evelyne	F	14-05-1949	LA CANEDA	NAYRAT	BOIS DE TRAVERSE 24200 VITRAC
				P I	NAYRAT Jacques Marie	M	09-09-1950	SARLAT-LA-CANEDA		BOIS DE TRAVERSE 24200 VITRAC
Vitrac	C	101	0ha08a28ca	P	PEYROT Antoinette Josephine	F	04-12-1946	VITRAC		BOIS DE TRAVERSE 24200 VITRAC
Vitrac	C	102	0ha08a29ca	P	PEYROT Antoinette Josephine	F	04-12-1946	VITRAC		BOIS DE TRAVERSE 24200 VITRAC
Vitrac	C	103	0ha06a00ca	P	PEYROT Antoinette Josephine	F	04-12-1946	VITRAC		BOIS DE TRAVERSE 24200 VITRAC
Vitrac	C	104	0ha06a10ca	P	PEYROT Antoinette Josephine	F	04-12-1946	VITRAC		BOIS DE TRAVERSE 24200 VITRAC
Vitrac	C	105	0ha21a63ca	P	BAHOFFER Evelyne	F	14-05-1949	LA CANEDA	NAYRAT	BOIS DE TRAVERSE 24200 VITRAC
Vitrac	C	106	0ha29a60ca	P	BAHOFFER Evelyne	F	14-05-1949	LA CANEDA	NAYRAT	BOIS DE TRAVERSE 24200 VITRAC
Vitrac	C	107	0ha07a28ca	P	BAHOFFER Evelyne	F	14-05-1949	LA CANEDA	NAYRAT	BOIS DE TRAVERSE 24200 VITRAC
Vitrac	C	108	0ha35a70ca	P	BAHOFFER Evelyne	F	14-05-1949	LA CANEDA	NAYRAT	BOIS DE TRAVERSE 24200 VITRAC
Vitrac	C	109	0ha42a06ca	P	BAHOFFER Evelyne	F	14-05-1949	LA CANEDA	NAYRAT	BOIS DE TRAVERSE 24200 VITRAC
Vitrac	C	110	0ha18a33ca	P	BAHOFFER Evelyne	F	14-05-1949	LA CANEDA	NAYRAT	BOIS DE TRAVERSE 24200 VITRAC
Vitrac	C	111	0ha80a30ca	P I	BERTAUD Pascal Ferdinand Edmond	M	14-07-1969	NANTES		92 RTE DU COUSTAL 24200 VITRAC
				P I	DELAGARDE Katia Jeanine Francoise	F	11-02-1966	SALON-DE-PROVENCE		92 RTE DU COUSTAL 24200 VITRAC
Vitrac	C	114	0ha34a15ca	P	GILIBERT Suzette Simone	F	20-06-1934	CANEDA	ROQUETTE	92 AV MOZART 75016 PARIS 16
Vitrac	C	115	0ha30a00ca	P	BAHOFFER Evelyne	F	14-05-1949	LA CANEDA	NAYRAT	BOIS DE TRAVERSE 24200 VITRAC
Vitrac	C	116	0ha13a87ca	P	BAHOFFER Evelyne	F	14-05-1949	LA CANEDA	NAYRAT	BOIS DE TRAVERSE 24200 VITRAC
Vitrac	C	117	0ha36a08ca	P	BAHOFFER Evelyne	F	14-05-1949	LA CANEDA	NAYRAT	BOIS DE TRAVERSE 24200 VITRAC
Vitrac	C	118	0ha12a92ca	P	BAHOFFER Evelyne	F	14-05-1949	LA CANEDA	NAYRAT	BOIS DE TRAVERSE 24200 VITRAC
Vitrac	C	119	0ha58a28ca	P	GILIBERT Suzette Simone	F	20-06-1934	CANEDA	ROQUETTE	92 AV MOZART 75016 PARIS 16
Vitrac	C	120	0ha05a13ca	P	SIGALAT Corinne Marie-Helene	F	02-12-1966	SARLAT-LA-CANEDA	MERCHADOU	CHEM DU PORT DE CREYSSE 24520 COURS-DE-PILE
Vitrac	C	121	0ha25a36ca	P	SIGALAT Corinne Marie-Helene	F	02-12-1966	SARLAT-LA-CANEDA	MERCHADOU	CHEM DU PORT DE CREYSSE 24520 COURS-DE-PILE
Vitrac	C	122	0ha27a50ca	P	SIGALAT Corinne Marie-Helene	F	02-12-1966	SARLAT-LA-CANEDA	MERCHADOU	CHEM DU PORT DE CREYSSE 24520 COURS-DE-PILE
Vitrac	C	123	0ha08a83ca	P	SIGALAT Corinne Marie-Helene	F	02-12-1966	SARLAT-LA-CANEDA	MERCHADOU	CHEM DU PORT DE CREYSSE 24520 COURS-DE-PILE
Vitrac	C	124	0ha61a50ca	P	GILIBERT Suzette Simone	F	20-06-1934	CANEDA	ROQUETTE	92 AV MOZART 75016 PARIS 16
Vitrac	C	127	0ha02a10ca	P	LACOSTE Gerard	M	15-07-1958	SARLAT-LA-CANEDA		LE BALESTIER 24220 COUX ET BIGAROCHE-MOUZENS

LISTE DES PARCELLES INCLUSES DANS LE PERIMETRE DE PROTECTION RAPPROCHEE (PPR)

Parcelles				Droits de propriété	Propriétaires					
Nom commune	Section	N°	Contenance		Nom	Sexe	Date de naissance	Lieu de naissance	Nom conjoint ou n° SIREN	Adresse
Vitrac	C	133	0ha02a86ca	P	LACOSTE Jean	M	21-05-1935	VEZAC		BOISDEVIN 24200 VITRAC
Vitrac	C	135	0ha03a25ca	P	SIGALAT Corinne Marie-Helene	F	02-12-1966	SARLAT-LA-CANEDA	MERCHADOU	CHEM DU PORT DE CREYSSE 24520 COURS-DE-PILE
Vitrac	C	137	0ha26a00ca	P	BATAILLON Pierre Raymond Francois	M	20-10-1908			CHATEAU DE MALFOND 24250 LA ROQUE-GAGEAC
Vitrac	C	138	0ha26a15ca	P I	TRAVERSE Carole	F	14-08-1971	SARLAT-LA-CANEDA	RETY	11 IMPASSE DU PELADIER PELADIER 24430 MARSAC-SUR-L ISLE
				P I	TRAVERSE Catherine	F	26-01-1976	SARLAT	VAVASSEUR	LES COMBES DE BOUGIT 24250 CENAC ET SAINT JULIEN
				P I	TRAVERSE Isabelle	F	03-05-1977	SARLAT-LA-CANEDA		LE BOURG MONTFORT 24200 VITRAC
Vitrac	C	139	0ha55a45ca	P	GILIBERT Suzette Simone	F	20-06-1934	CANEDA	ROQUETTE	92 AV MOZART 75016 PARIS 16
Vitrac	C	140	0ha43a35ca	P	GILIBERT Suzette Simone	F	20-06-1934	CANEDA	ROQUETTE	92 AV MOZART 75016 PARIS 16
Vitrac	C	141	0ha64a95ca	P	GILIBERT Suzette Simone	F	20-06-1934	CANEDA	ROQUETTE	92 AV MOZART 75016 PARIS 16
Vitrac	C	142	0ha13a88ca	P	GILIBERT Suzette Simone	F	20-06-1934	CANEDA	ROQUETTE	92 AV MOZART 75016 PARIS 16
Vitrac	C	143	0ha07a65ca	P	GILIBERT Suzette Simone	F	20-06-1934	CANEDA	ROQUETTE	92 AV MOZART 75016 PARIS 16
Vitrac	C	144	0ha23a12ca	P	GILIBERT Suzette Simone	F	20-06-1934	CANEDA	ROQUETTE	92 AV MOZART 75016 PARIS 16
Vitrac	C	145	0ha12a18ca	P	GILIBERT Suzette Simone	F	20-06-1934	CANEDA	ROQUETTE	92 AV MOZART 75016 PARIS 16
Vitrac	C	146	0ha08a16ca	P	GILIBERT Suzette Simone	F	20-06-1934	CANEDA	ROQUETTE	92 AV MOZART 75016 PARIS 16
Vitrac	C	147	0ha04a62ca	P	GILIBERT Suzette Simone	F	20-06-1934	CANEDA	ROQUETTE	92 AV MOZART 75016 PARIS 16
Vitrac	C	148	0ha13a82ca	P	GILIBERT Suzette Simone	F	20-06-1934	CANEDA	ROQUETTE	92 AV MOZART 75016 PARIS 16
Vitrac	C	150	0ha21a20ca	P	MORDIN Feodor	M	16-09-1972	SARLAT-LA-CANEDA		116 IMP DES PINS 33140 CADAUJAC
Vitrac	C	151	0ha18a00ca	P	VIGNE Patrice Jean-Francois	M	14-02-1971	SARLAT-LA-CANEDA		SECHEBELLE 24200 VITRAC
Vitrac	C	152	0ha41a54ca	P	VIGNE Patrice Jean-Francois	M	14-02-1971	SARLAT-LA-CANEDA		SECHEBELLE 24200 VITRAC
Vitrac	C	153	0ha06a08ca	P	VIGNE Patrice Jean-Francois	M	14-02-1971	SARLAT-LA-CANEDA		SECHEBELLE 24200 VITRAC
Vitrac	C	154	0ha30a05ca	P	VIGNE Patrice Jean-Francois	M	14-02-1971	SARLAT-LA-CANEDA		SECHEBELLE 24200 VITRAC
Vitrac	C	155	0ha13a11ca	P	VIGNE Patrice Jean-Francois	M	14-02-1971	SARLAT-LA-CANEDA		SECHEBELLE 24200 VITRAC
Vitrac	C	156	0ha13a81ca	P	VIGNE Patrice Jean-Francois	M	14-02-1971	SARLAT-LA-CANEDA		SECHEBELLE 24200 VITRAC
Vitrac	C	157	0ha16a20ca	P	VIGNE Patrice Jean-Francois	M	14-02-1971	SARLAT-LA-CANEDA		SECHEBELLE 24200 VITRAC
Vitrac	C	158	0ha00a30ca	P	VIGNE Patrice Jean-Francois	M	14-02-1971	SARLAT-LA-CANEDA		SECHEBELLE 24200 VITRAC
Vitrac	C	159	0ha42a80ca	P	VIGNE Patrice Jean-Francois	M	14-02-1971	SARLAT-LA-CANEDA		SECHEBELLE 24200 VITRAC
Vitrac	C	160	0ha24a65ca	P	GILIBERT Suzette Simone	F	20-06-1934	CANEDA	ROQUETTE	92 AV MOZART 75016 PARIS 16
Vitrac	C	161	0ha06a50ca	P	GILIBERT Suzette Simone	F	20-06-1934	CANEDA	ROQUETTE	92 AV MOZART 75016 PARIS 16
Vitrac	C	162	0ha13a95ca	P I	TRAVERSE Carole	F	14-08-1971	SARLAT-LA-CANEDA	RETY	11 IMPASSE DU PELADIER PELADIER 24430 MARSAC-SUR-L ISLE
				P I	TRAVERSE Catherine	F	26-01-1976	SARLAT	VAVASSEUR	LES COMBES DE BOUGIT 24250 CENAC ET SAINT JULIEN
				P I	TRAVERSE Isabelle	F	03-05-1977	SARLAT-LA-CANEDA		LE BOURG MONTFORT 24200 VITRAC
Vitrac	C	163	0ha16a70ca	P	BATAILLON Pierre Raymond Francois	M	20-10-1908			CHATEAU DE MALFOND 24250 LA ROQUE-GAGEAC
Vitrac	C	164	0ha39a12ca	P	VIGNE Colette Jeannine	F	17-03-1954	VITRAC	SIGNAT	234 AV ARISTIDE BRIAND 24200 SARLAT-LA-CANEDA
Vitrac	C	165	0ha35a50ca	P	VIGNE Patrice Jean-Francois	M	14-02-1971	SARLAT-LA-CANEDA		SECHEBELLE 24200 VITRAC
Vitrac	C	166	0ha57a80ca	P	VIGNE Patrice Jean-Francois	M	14-02-1971	SARLAT-LA-CANEDA		SECHEBELLE 24200 VITRAC
Vitrac	C	169	0ha15a60ca	P I	DELROC Etienne	M	12-05-1979	SARLAT-LA-CANEDA		LE BOIS DEVIN 512 RTE DU COUSTAL 24200 VITRAC
				P I	PION Laurence Helene Jacqueline Marie	F	07-11-1971	MARSEILLE	DELROC	LE BOIS DEVIN 512 RTE DU COUSTAL 24200 VITRAC
Vitrac	C	171	1ha22a20ca	P I	BERTOLDI Dominique Marguerite Claude	F	20-06-1957	PARIS 09	CASTINEL	7 CHE DE PAHIN 31170 TOURNEFEUILLE
				P I	BERTOLDI Pascale	F	28-12-1961	BOULOGNE-BILLANCOURT	SEBASTIEN	108 RUE DE LOURMEL 75015 PARIS
Vitrac	C	172	0ha86a80ca	P I	BERTOLDI Dominique Marguerite Claude	F	20-06-1957	PARIS 09	CASTINEL	7 CHE DE PAHIN 31170 TOURNEFEUILLE
				P I	BERTOLDI Pascale	F	28-12-1961	BOULOGNE-BILLANCOURT	SEBASTIEN	108 RUE DE LOURMEL 75015 PARIS
Vitrac	C	173	0ha30a36ca	P I	BERTOLDI Dominique Marguerite Claude	F	20-06-1957	PARIS 09	CASTINEL	7 CHE DE PAHIN 31170 TOURNEFEUILLE
				P I	BERTOLDI Pascale	F	28-12-1961	BOULOGNE-BILLANCOURT	SEBASTIEN	108 RUE DE LOURMEL 75015 PARIS

LISTE DES PARCELLES INCLUSES DANS LE PERIMETRE DE PROTECTION RAPPROCHEE (PPR)

Parcelles				Droits de propriété	Propriétaires					
Nom commune	Section	N°	Contenance		Nom	Sexe	Date de naissance	Lieu de naissance	Nom conjoint ou n° SIREN	Adresse
Vitrac	C	174	0ha77a00ca	P I	BERTOLDI Dominique Marguerite Claude	F	20-06-1957	PARIS 09	CASTINEL	7 CHE DE PAHIN 31170 TOURNEFEUILLE
				P I	BERTOLDI Pascale	F	28-12-1961	BOULOGNE-BILLANCOURT	SEBASTIEN	108 RUE DE LOURMEL 75015 PARIS
Vitrac	C	175	0ha34a60ca	P I	BERTOLDI Dominique Marguerite Claude	F	20-06-1957	PARIS 09	CASTINEL	7 CHE DE PAHIN 31170 TOURNEFEUILLE
				P I	BERTOLDI Pascale	F	28-12-1961	BOULOGNE-BILLANCOURT	SEBASTIEN	108 RUE DE LOURMEL 75015 PARIS
Vitrac	C	176	0ha16a56ca	P I	BERTOLDI Dominique Marguerite Claude	F	20-06-1957	PARIS 09	CASTINEL	7 CHE DE PAHIN 31170 TOURNEFEUILLE
				P I	BERTOLDI Pascale	F	28-12-1961	BOULOGNE-BILLANCOURT	SEBASTIEN	108 RUE DE LOURMEL 75015 PARIS
Vitrac	C	177	0ha36a00ca	P I	BERTOLDI Dominique Marguerite Claude	F	20-06-1957	PARIS 09	CASTINEL	7 CHE DE PAHIN 31170 TOURNEFEUILLE
				P I	BERTOLDI Pascale	F	28-12-1961	BOULOGNE-BILLANCOURT	SEBASTIEN	108 RUE DE LOURMEL 75015 PARIS
Vitrac	C	178	0ha09a69ca	P I	BERTOLDI Dominique Marguerite Claude	F	20-06-1957	PARIS 09	CASTINEL	7 CHE DE PAHIN 31170 TOURNEFEUILLE
				P I	BERTOLDI Pascale	F	28-12-1961	BOULOGNE-BILLANCOURT	SEBASTIEN	108 RUE DE LOURMEL 75015 PARIS
Vitrac	C	179	1ha69a60ca	P I	BERTOLDI Dominique Marguerite Claude	F	20-06-1957	PARIS 09	CASTINEL	7 CHE DE PAHIN 31170 TOURNEFEUILLE
				P I	BERTOLDI Pascale	F	28-12-1961	BOULOGNE-BILLANCOURT	SEBASTIEN	108 RUE DE LOURMEL 75015 PARIS
Vitrac	C	180	0ha34a00ca	P I	BERTOLDI Dominique Marguerite Claude	F	20-06-1957	PARIS 09	CASTINEL	7 CHE DE PAHIN 31170 TOURNEFEUILLE
				P I	BERTOLDI Pascale	F	28-12-1961	BOULOGNE-BILLANCOURT	SEBASTIEN	108 RUE DE LOURMEL 75015 PARIS
Vitrac	C	181	0ha17a16ca	P I	BERTOLDI Dominique Marguerite Claude	F	20-06-1957	PARIS 09	CASTINEL	7 CHE DE PAHIN 31170 TOURNEFEUILLE
				P I	BERTOLDI Pascale	F	28-12-1961	BOULOGNE-BILLANCOURT	SEBASTIEN	108 RUE DE LOURMEL 75015 PARIS
Vitrac	C	182	0ha20a90ca	P I	BERTOLDI Dominique Marguerite Claude	F	20-06-1957	PARIS 09	CASTINEL	7 CHE DE PAHIN 31170 TOURNEFEUILLE
				P I	BERTOLDI Pascale	F	28-12-1961	BOULOGNE-BILLANCOURT	SEBASTIEN	108 RUE DE LOURMEL 75015 PARIS
Vitrac	C	183	0ha43a30ca	P I	BERTOLDI Dominique Marguerite Claude	F	20-06-1957	PARIS 09	CASTINEL	7 CHE DE PAHIN 31170 TOURNEFEUILLE
				P I	BERTOLDI Pascale	F	28-12-1961	BOULOGNE-BILLANCOURT	SEBASTIEN	108 RUE DE LOURMEL 75015 PARIS
Vitrac	C	184	0ha24a30ca	P I	BERTOLDI Dominique Marguerite Claude	F	20-06-1957	PARIS 09	CASTINEL	7 CHE DE PAHIN 31170 TOURNEFEUILLE
				P I	BERTOLDI Pascale	F	28-12-1961	BOULOGNE-BILLANCOURT	SEBASTIEN	108 RUE DE LOURMEL 75015 PARIS
Vitrac	C	185	2ha78a20ca	P I	BERTOLDI Dominique Marguerite Claude	F	20-06-1957	PARIS 09	CASTINEL	7 CHE DE PAHIN 31170 TOURNEFEUILLE
				P I	BERTOLDI Pascale	F	28-12-1961	BOULOGNE-BILLANCOURT	SEBASTIEN	108 RUE DE LOURMEL 75015 PARIS
Vitrac	C	186	1ha38a80ca	P I	BERTOLDI Dominique Marguerite Claude	F	20-06-1957	PARIS 09	CASTINEL	7 CHE DE PAHIN 31170 TOURNEFEUILLE
				P I	BERTOLDI Pascale	F	28-12-1961	BOULOGNE-BILLANCOURT	SEBASTIEN	108 RUE DE LOURMEL 75015 PARIS
Vitrac	C	187	0ha09a20ca	P I	BOUCHERIE Marie-madeleine	F	26-07-1923	PRATS-DE-CARLUX	MALAURIE	LA ROUVINIE NORD 24370 PRATS-DE-CARLUX
				P I	MALAURIE Christian	M	08-10-1949	SARLAT-LA-CANEDA		10 RUE LINO VENTURA LE MAS CAVAILLER 24200 SARLAT-LA-CANEDA
				P I	MALAURIE Dominique	M	11-07-1951	SARLAT-LA-CANEDA		LA COMBE 24200 SAINTE-NATHALENE
Vitrac	C	188	0ha13a00ca	P I	BOUCHERIE Marie-madeleine	F	26-07-1923	PRATS-DE-CARLUX	MALAURIE	LA ROUVINIE NORD 24370 PRATS-DE-CARLUX
				P I	MALAURIE Christian	M	08-10-1949	SARLAT-LA-CANEDA		10 RUE LINO VENTURA LE MAS CAVAILLER 24200 SARLAT-LA-CANEDA
				P I	MALAURIE Dominique	M	11-07-1951	SARLAT-LA-CANEDA		LA COMBE 24200 SAINTE-NATHALENE
Vitrac	C	189	0ha29a40ca	P I	BOUCHERIE Marie-Madeleine	F	26-07-1923	PRATS-DE-CARLUX	MALAURIE	LA ROUVINIE NORD 24370 PRATS-DE-CARLUX
				P I	MALAURIE Christian	M	08-10-1949	SARLAT-LA-CANEDA		10 RUE LINO VENTURA LE MAS CAVAILLER 24200 SARLAT-LA-CANEDA
				P I	MALAURIE Dominique	M	11-07-1951	SARLAT-LA-CANEDA		LA COMBE 24200 SAINTE-NATHALENE
Vitrac	C	190	0ha88a50ca	P	MENARDY Henriette Marcelle	F	23-10-1911	VITRAC	AUBRY	MAISON DE RETRAITE CHE DES MONGES 24200 SARLAT-LA-CANEDA
Vitrac	C	191	1ha58a94ca	P I	BERTOLDI Dominique Marguerite Claude	F	20-06-1957	PARIS 09	CASTINEL	7 CHE DE PAHIN 31170 TOURNEFEUILLE
				P I	BERTOLDI Pascale	F	28-12-1961	BOULOGNE-BILLANCOURT	SEBASTIEN	108 RUE DE LOURMEL 75015 PARIS
Vitrac	C	192	1ha36a50ca	P	GILIBERT Suzette Simone	F	20-06-1934	CANEDA	ROQUETTE	92 AV MOZART 75016 PARIS 16

LISTE DES PARCELLES INCLUSES DANS LE PERIMETRE DE PROTECTION RAPPROCHEE (PPR)

Parcelles				Droits de propriété	Propriétaires					
Nom commune	Section	N°	Contenance		Nom	Sexe	Date de naissance	Lieu de naissance	Nom conjoint ou n° SIREN	Adresse
Vitrac	C	193	0ha13a70ca	N	DENIS Vincent	M	15-08-1963	SARLAT-LA-CANEDA		6 AV DU DOCTEUR BOISSEL 24200 SARLAT-LA-CANEDA
				U	LESCALMEL Suzanne Eliette	F	04-10-1942	DOMME	DENIS	LA GIRAGNE 120 IMP DES SOURCIERS 24200 SARLAT-LA-CANEDA
Vitrac	C	194	0ha25a30ca	N	DENIS Vincent	M	15-08-1963	SARLAT-LA-CANEDA		6 AV DU DOCTEUR BOISSEL 24200 SARLAT-LA-CANEDA
				U	LESCALMEL Suzanne Eliette	F	04-10-1942	DOMME	DENIS	LA GIRAGNE 120 IMP DES SOURCIERS 24200 SARLAT-LA-CANEDA
Vitrac	C	195	0ha38a25ca	P	AGRAFEIL Maurice Raymond	M	18-02-1946	DOMME		LA RIVIERE 24250 DOMME
Vitrac	C	196	0ha20a90ca	N	DENIS Vincent	M	15-08-1963	SARLAT-LA-CANEDA		6 AV DU DOCTEUR BOISSEL 24200 SARLAT-LA-CANEDA
				U	LESCALMEL Suzanne Eliette	F	04-10-1942	DOMME	DENIS	LA GIRAGNE 120 IMP DES SOURCIERS 24200 SARLAT-LA-CANEDA
Vitrac	C	197	0ha14a50ca	N	DENIS Vincent	M	15-08-1963	SARLAT-LA-CANEDA		6 AV DU DOCTEUR BOISSEL 24200 SARLAT-LA-CANEDA
				U	LESCALMEL Suzanne Eliette	F	04-10-1942	DOMME	DENIS	LA GIRAGNE 120 IMP DES SOURCIERS 24200 SARLAT-LA-CANEDA
Vitrac	C	198	0ha28a10ca	P	BRESSON Jordy Stiven	M	25-06-1993	SARLAT-LA-CANEDA		LE THEIL 24200 VITRAC
Vitrac	C	199	0ha15a90ca	P	BRESSON Jordy Stiven	M	25-06-1993	SARLAT-LA-CANEDA		LE THEIL 24200 VITRAC
Vitrac	C	201	0ha03a00ca	P	BRESSON Jordy Stiven	M	25-06-1993	SARLAT-LA-CANEDA		LE THEIL 24200 VITRAC
Vitrac	C	203	0ha08a60ca	P	BRESSON Jordy Stiven	M	25-06-1993	SARLAT-LA-CANEDA		LE THEIL 24200 VITRAC
Vitrac	C	204	0ha14a45ca	P	GILIBERT Suzette Simone	F	20-06-1934	CANEDA	ROQUETTE	92 AV MOZART 75016 PARIS 16
Vitrac	C	205	0ha33a50ca	P	GILIBERT Suzette Simone	F	20-06-1934	CANEDA	ROQUETTE	92 AV MOZART 75016 PARIS 16
Vitrac	C	206	0ha37a70ca	P	SIGALAT Corinne Marie-Helene	F	02-12-1966	SARLAT-LA-CANEDA	MERCHADOU	CHEM DU PORT DE CREYSSE 24520 COURS-DE-PILE
Vitrac	C	207	0ha10a90ca	P I	CODERC De Lacam Genevieve Aimee	F	05-02-1954	ST MIHIEL	LACOMBE	694 RTE DU CHATEAU DE MONTFORT 24200 VITRAC
				P I	LACOMBE Yvan Daniel	M	22-12-1948	VITRAC		694 RTE DU CHATEAU DE MONTFORT 24200 VITRAC
Vitrac	C	208	0ha19a90ca	P	SCI Fraxsilou				831769831	PAR M DUFIEF FRANCK LES PETITES BRETONNIERES 53500 ERNEE
				P I	CODERC De Lacam Genevieve Aimee	F	05-02-1954	ST MIHIEL	LACOMBE	694 RTE DU CHATEAU DE MONTFORT 24200 VITRAC
Vitrac	C	209	0ha10a00ca	P I	LACOMBE Yvan Daniel	M	22-12-1948	VITRAC		694 RTE DU CHATEAU DE MONTFORT 24200 VITRAC
				P I	CODERC De Lacam Genevieve Aimee	F	05-02-1954	ST MIHIEL	LACOMBE	694 RTE DU CHATEAU DE MONTFORT 24200 VITRAC
Vitrac	C	210	0ha02a03ca	P I	LACOMBE Yvan Daniel	M	22-12-1948	VITRAC		694 RTE DU CHATEAU DE MONTFORT 24200 VITRAC
				P I	CODERC De Lacam Genevieve Aimee	F	05-02-1954	ST MIHIEL	LACOMBE	694 RTE DU CHATEAU DE MONTFORT 24200 VITRAC
Vitrac	C	211	0ha02a95ca	P	GILIBERT Suzette Simone	F	20-06-1934	CANEDA	ROQUETTE	92 AV MOZART 75016 PARIS 16
Vitrac	C	212	0ha23a45ca	P	GILIBERT Suzette Simone	F	20-06-1934	CANEDA	ROQUETTE	92 AV MOZART 75016 PARIS 16
Vitrac	C	213	0ha08a01ca	P	GILIBERT Suzette Simone	F	20-06-1934	CANEDA	ROQUETTE	92 AV MOZART 75016 PARIS 16
Vitrac	C	216	0ha06a32ca	P	PLAZA Monique Dolores Desiree	F	02-11-1949	MAROC		LES CHARMES 636 RTE DU THEIL 24200 VITRAC
Vitrac	C	217	0ha14a94ca	P	GILIBERT Suzette Simone	F	20-06-1934	CANEDA	ROQUETTE	92 AV MOZART 75016 PARIS 16
Vitrac	C	218	0ha04a83ca	P	GILIBERT Suzette Simone	F	20-06-1934	CANEDA	ROQUETTE	92 AV MOZART 75016 PARIS 16
Vitrac	C	220	0ha30a20ca	P	SIGALAT Corinne Marie-Helene	F	02-12-1966	SARLAT-LA-CANEDA	MERCHADOU	CHEM DU PORT DE CREYSSE 24520 COURS-DE-PILE
Vitrac	C	221	0ha09a36ca	P	SIGALAT Corinne Marie-Helene	F	02-12-1966	SARLAT-LA-CANEDA	MERCHADOU	CHEM DU PORT DE CREYSSE 24520 COURS-DE-PILE
Vitrac	C	222	0ha03a28ca	P	SIGALAT Corinne Marie-Helene	F	02-12-1966	SARLAT-LA-CANEDA	MERCHADOU	CHEM DU PORT DE CREYSSE 24520 COURS-DE-PILE
Vitrac	C	223	0ha13a60ca	P	JARDEL Michel	M	24-12-1966	SARLAT-LA-CANEDA		LE THEIL 24200 VITRAC
Vitrac	C	224	0ha15a16ca	P	SIGALAT Corinne Marie-Helene	F	02-12-1966	SARLAT-LA-CANEDA	MERCHADOU	CHEM DU PORT DE CREYSSE 24520 COURS-DE-PILE
Vitrac	C	225	0ha13a21ca	P	JARDEL Michel	M	24-12-1966	SARLAT-LA-CANEDA		LE THEIL 24200 VITRAC
Vitrac	C	226	0ha16a58ca	P	JARDEL Michel	M	24-12-1966	SARLAT-LA-CANEDA		LE THEIL 24200 VITRAC
Vitrac	C	227	0ha17a80ca	P	SIGALAT Corinne Marie-Helene	F	02-12-1966	SARLAT-LA-CANEDA	MERCHADOU	CHEM DU PORT DE CREYSSE 24520 COURS-DE-PILE
Vitrac	C	228	0ha04a60ca	P	JARDEL Michel	M	24-12-1966	SARLAT-LA-CANEDA		LE THEIL 24200 VITRAC
Vitrac	C	229	0ha12a70ca	P	JARDEL Michel	M	24-12-1966	SARLAT-LA-CANEDA		LE THEIL 24200 VITRAC
Vitrac	C	231	0ha00a26ca	P	JARDEL Michel	M	24-12-1966	SARLAT-LA-CANEDA		LE THEIL 24200 VITRAC

LISTE DES PARCELLES INCLUSES DANS LE PERIMETRE DE PROTECTION RAPPROCHEE (PPR)

Parcelles				Droits de propriété	Propriétaires					
Nom commune	Section	N°	Contenance		Nom	Sexe	Date de naissance	Lieu de naissance	Nom conjoint ou n° SIREN	Adresse
Vitrac	C	233	0ha16a30ca	P	JARDEL Michel	M	24-12-1966	SARLAT-LA-CANEDA		LE THEIL 24200 VITRAC
Vitrac	C	234	0ha27a06ca	P	JARDEL Michel	M	24-12-1966	SARLAT-LA-CANEDA		LE THEIL 24200 VITRAC
Vitrac	C	235	0ha10a15ca	P	PAULIAC Arnaud Lionel	M	28-06-1972	SARLAT-LA-CANEDA		LIEU DIT LE THEIL 1710 RTE DE PECHIBRAL 24200 VITRAC
Vitrac	C	236	0ha49a90ca	P	PAULIAC Arnaud Lionel	M	28-06-1972	SARLAT-LA-CANEDA		LIEU DIT LE THEIL 1710 RTE DE PECHIBRAL 24200 VITRAC
Vitrac	C	244	0ha20a65ca	P I	DE MARION De Glatigny Alix Anne Paule Marie	F	22-01-1977	MARSEILLE		34 RUE GOUBEAU 33800 BORDEAUX
				P I	DECAMPS Didier Andre	M	07-10-1964	BERGERAC		34 RUE GOUBEAU 33800 BORDEAUX
Vitrac	C	245	0ha00a25ca	P I	DE MARION De Glatigny Alix Anne Paule Marie	F	22-01-1977	MARSEILLE		34 RUE GOUBEAU 33800 BORDEAUX
				P I	DECAMPS Didier Andre	M	07-10-1964	BERGERAC		34 RUE GOUBEAU 33800 BORDEAUX
Vitrac	C	246	0ha27a90ca	P I	DE MARION De Glatigny Alix Anne Paule Marie	F	22-01-1977	MARSEILLE		34 RUE GOUBEAU 33800 BORDEAUX
				P I	DECAMPS Didier Andre	M	07-10-1964	BERGERAC		34 RUE GOUBEAU 33800 BORDEAUX
Vitrac	C	247	0ha79a86ca	P	SIGALAT Corinne Marie-Helene	F	02-12-1966	SARLAT-LA-CANEDA	MERCHADOU	CHEM DU PORT DE CREYSSE 24520 COURS-DE-PILE
Vitrac	C	248	0ha06a88ca	P	SIGALAT Corinne Marie-Helene	F	02-12-1966	SARLAT-LA-CANEDA	MERCHADOU	CHEM DU PORT DE CREYSSE 24520 COURS-DE-PILE
Vitrac	C	249	0ha11a95ca	P	SIGALAT Corinne Marie-Helene	F	02-12-1966	SARLAT-LA-CANEDA	MERCHADOU	CHEM DU PORT DE CREYSSE 24520 COURS-DE-PILE
Vitrac	C	250	0ha08a53ca	P	SIGALAT Corinne Marie-Helene	F	02-12-1966	SARLAT-LA-CANEDA	MERCHADOU	CHEM DU PORT DE CREYSSE 24520 COURS-DE-PILE
Vitrac	C	251	0ha04a50ca	P	SIGALAT Corinne Marie-Helene	F	02-12-1966	SARLAT-LA-CANEDA	MERCHADOU	CHEM DU PORT DE CREYSSE 24520 COURS-DE-PILE
Vitrac	C	252	0ha23a10ca	P	SIGALAT Corinne Marie-Helene	F	02-12-1966	SARLAT-LA-CANEDA	MERCHADOU	CHEM DU PORT DE CREYSSE 24520 COURS-DE-PILE
Vitrac	C	253	0ha36a33ca	P	SIGALAT Corinne Marie-Helene	F	02-12-1966	SARLAT-LA-CANEDA	MERCHADOU	CHEM DU PORT DE CREYSSE 24520 COURS-DE-PILE
Vitrac	C	254	0ha03a15ca	P	SIGALAT Corinne Marie-Helene	F	02-12-1966	SARLAT-LA-CANEDA	MERCHADOU	CHEM DU PORT DE CREYSSE 24520 COURS-DE-PILE
Vitrac	C	255	0ha30a20ca	P	SIGALAT Corinne Marie-Helene	F	02-12-1966	SARLAT-LA-CANEDA	MERCHADOU	CHEM DU PORT DE CREYSSE 24520 COURS-DE-PILE
Vitrac	C	256	0ha32a69ca	P	SIGALAT Corinne Marie-Helene	F	02-12-1966	SARLAT-LA-CANEDA	MERCHADOU	CHEM DU PORT DE CREYSSE 24520 COURS-DE-PILE
Vitrac	C	257	0ha61a46ca	P	SIGALAT Corinne Marie-Helene	F	02-12-1966	SARLAT-LA-CANEDA	MERCHADOU	CHEM DU PORT DE CREYSSE 24520 COURS-DE-PILE
Vitrac	C	258	0ha23a95ca	P	SIGALAT Corinne Marie-Helene	F	02-12-1966	SARLAT-LA-CANEDA	MERCHADOU	CHEM DU PORT DE CREYSSE 24520 COURS-DE-PILE
Vitrac	C	259	0ha05a60ca	P I	DE MARION De Glatigny Alix Anne Paule Marie	F	22-01-1977	MARSEILLE		34 RUE GOUBEAU 33800 BORDEAUX
				P I	DECAMPS Didier Andre	M	07-10-1964	BERGERAC		34 RUE GOUBEAU 33800 BORDEAUX
Vitrac	C	260	0ha05a60ca	P I	DE MARION De Glatigny Alix Anne Paule Marie	F	22-01-1977	MARSEILLE		34 RUE GOUBEAU 33800 BORDEAUX
				P I	DECAMPS Didier Andre	M	07-10-1964	BERGERAC		34 RUE GOUBEAU 33800 BORDEAUX
Vitrac	C	261	0ha51a30ca	P I	DE MARION De Glatigny Alix Anne Paule Marie	F	22-01-1977	MARSEILLE		34 RUE GOUBEAU 33800 BORDEAUX
				P I	DECAMPS Didier Andre	M	07-10-1964	BERGERAC		34 RUE GOUBEAU 33800 BORDEAUX
Vitrac	C	262	0ha23a45ca	P I	DE MARION De Glatigny Alix Anne Paule Marie	F	22-01-1977	MARSEILLE		34 RUE GOUBEAU 33800 BORDEAUX
				P I	DECAMPS Didier Andre	M	07-10-1964	BERGERAC		34 RUE GOUBEAU 33800 BORDEAUX
Vitrac	C	263	0ha27a83ca	P I	DE MARION De Glatigny Alix Anne Paule Marie	F	22-01-1977	MARSEILLE		34 RUE GOUBEAU 33800 BORDEAUX
				P I	DECAMPS Didier Andre	M	07-10-1964	BERGERAC		34 RUE GOUBEAU 33800 BORDEAUX
Vitrac	C	264	0ha10a42ca	P I	DE MARION De Glatigny Alix Anne Paule Marie	F	22-01-1977	MARSEILLE		34 RUE GOUBEAU 33800 BORDEAUX
				P I	DECAMPS Didier Andre	M	07-10-1964	BERGERAC		34 RUE GOUBEAU 33800 BORDEAUX

LISTE DES PARCELLES INCLUSES DANS LE PERIMETRE DE PROTECTION RAPPROCHEE (PPR)

Parcelles				Droits de propriété	Propriétaires					
Nom commune	Section	N°	Contenance		Nom	Sexe	Date de naissance	Lieu de naissance	Nom conjoint ou n° SIREN	Adresse
Vitrac	C	265	0ha11a40ca	P	LESCALMEL Laurent Xavier Jean	M	04-10-1966	TARBES		PEYREFICHE 373 RTE DE MONTFORT 24200 VITRAC
Vitrac	C	266	0ha21a50ca	P	LESCALMEL Laurent Xavier Jean	M	04-10-1966	TARBES		PEYREFICHE 373 RTE DE MONTFORT 24200 VITRAC
Vitrac	C	267	0ha28a60ca	P	SIGALAT Corinne Marie-helene	F	02-12-1966	SARLAT-LA-CANEDA	MERCHADOU	CHEM DU PORT DE CREYSSE 24520 COURS-DE-PILE
Vitrac	C	268	2ha44a05ca	P	TRAVERSE Frederic	M	24-08-1968	SARLAT-LA-CANEDA		24 RUE DE LA SEMBELIE 24200 Vitrac
Vitrac	C	269	0ha37a86ca	P	SIGALAT Corinne Marie-Helene	F	02-12-1966	SARLAT-LA-CANEDA	MERCHADOU	CHEM DU PORT DE CREYSSE 24520 COURS-DE-PILE
Vitrac	C	270	1ha05a80ca	P	VIGNE Colette Jeannine	F	17-03-1954	VITRAC	SIGNAT	234 AV ARISTIDE BRIAND 24200 SARLAT-LA-CANEDA
Vitrac	C	271	0ha78a60ca	P	LESCALMEL Laurent Xavier Jean	M	04-10-1966	TARBES		PEYREFICHE 373 RTE DE MONTFORT 24200 VITRAC
Vitrac	C	272	0ha29a00ca	P	VIGNE Colette Jeannine	F	17-03-1954	VITRAC	SIGNAT	234 AV ARISTIDE BRIAND 24200 SARLAT-LA-CANEDA
Vitrac	C	273	0ha52a50ca	P	LESCALMEL Laurent Xavier Jean	M	04-10-1966	TARBES		PEYREFICHE 373 RTE DE MONTFORT 24200 VITRAC
Vitrac	C	274	1ha89a30ca	P	COURTY Catherine Claire Francoise	F	03-04-1963	PARIS 15	CALONNE	8 CLOS DE LA VENERIE 59840 LOMPRET
Vitrac	C	275	2ha61a60ca	P	COURTY Catherine Claire Francoise	F	03-04-1963	PARIS 15	CALONNE	8 CLOS DE LA VENERIE 59840 LOMPRET
Vitrac	C	276	0ha12a00ca	P	LESCALMEL Laurent Xavier Jean	M	04-10-1966	TARBES		PEYREFICHE 373 RTE DE MONTFORT 24200 VITRAC
Vitrac	C	277	0ha17a40ca	P	LESCALMEL Laurent Xavier Jean	M	04-10-1966	TARBES		PEYREFICHE 373 RTE DE MONTFORT 24200 VITRAC
Vitrac	C	278	0ha37a00ca	P	LESCALMEL Laurent Xavier Jean	M	04-10-1966	TARBES		PEYREFICHE 373 RTE DE MONTFORT 24200 VITRAC
Vitrac	C	279	0ha18a80ca	P	LESCALMEL Laurent Xavier Jean	M	04-10-1966	TARBES		PEYREFICHE 373 RTE DE MONTFORT 24200 VITRAC
Vitrac	C	281	0ha58a60ca	P	LESCALMEL Laurent Xavier Jean	M	04-10-1966	TARBES		PEYREFICHE 373 RTE DE MONTFORT 24200 VITRAC
Vitrac	C	282	0ha23a60ca	P	LESCALMEL Laurent Xavier Jean	M	04-10-1966	TARBES		PEYREFICHE 373 RTE DE MONTFORT 24200 VITRAC
Vitrac	C	283	0ha20a90ca	P	LESCALMEL Laurent Xavier Jean	M	04-10-1966	TARBES		PEYREFICHE 373 RTE DE MONTFORT 24200 VITRAC
Vitrac	C	284	0ha23a04ca	P	LACOMBE Yvan Daniel	M	22-12-1948	VITRAC		694 RTE DU CHATEAU DE MONTFORT 24200 VITRAC
Vitrac	C	285	0ha07a28ca	P	LACOMBE Yvan Daniel	M	22-12-1948	VITRAC		694 RTE DU CHATEAU DE MONTFORT 24200 VITRAC
Vitrac	C	288	0ha29a06ca	U	GIRAULT Claudine Paulette	F	29-06-1944	BIOUSSAC	MADIEU	MOULIN DU TREUIL 24200 VITRAC
				N	MADIEU Sophie	F	17-04-1969	SARLAT-LA-CANEDA	BACH	13 AV PAUL LANGEVIN 92260 FONTENAY AUX ROSES
Vitrac	C	289	0ha12a21ca	N I	BERGER Delphine Marilyse	F	13-06-1980	VITRY-SUR-SEINE		SAINT AMAND DE COLY LE PEUCH 24290 COLY-SAINT-AMAND
				U	BERGER Jack Yves	M	19-01-1953	DORDIVES		LE BOURG 24250 LA ROQUE-GAGEAC
				N I	BERGER Sandrine Audrey	F	04-10-1981	VITRY-SUR-SEINE		LE BOURG 24250 LA ROQUE-GAGEAC
Vitrac	C	290	0ha06a78ca	N I	BERGER Delphine Marilyse	F	13-06-1980	VITRY-SUR-SEINE		SAINT AMAND DE COLY LE PEUCH 24290 COLY-SAINT-AMAND
				U	BERGER Jack Yves	M	19-01-1953	DORDIVES		LE BOURG 24250 LA ROQUE-GAGEAC
				N I	BERGER Sandrine Audrey	F	04-10-1981	VITRY-SUR-SEINE		LE BOURG 24250 LA ROQUE-GAGEAC
Vitrac	C	291	0ha06a10ca	N I	BERGER Delphine Marilyse	F	13-06-1980	VITRY-SUR-SEINE		SAINT AMAND DE COLY LE PEUCH 24290 COLY-SAINT-AMAND
				U	BERGER Jack Yves	M	19-01-1953	DORDIVES		LE BOURG 24250 LA ROQUE-GAGEAC
				N I	BERGER Sandrine Audrey	F	04-10-1981	VITRY-SUR-SEINE		LE BOURG 24250 LA ROQUE-GAGEAC
Vitrac	C	292	0ha63a24ca	N I	BERGER Delphine Marilyse	F	13-06-1980	VITRY-SUR-SEINE		SAINT AMAND DE COLY LE PEUCH 24290 COLY-SAINT-AMAND
				U	BERGER Jack Yves	M	19-01-1953	DORDIVES		LE BOURG 24250 LA ROQUE-GAGEAC
				N I	BERGER Sandrine Audrey	F	04-10-1981	VITRY-SUR-SEINE		LE BOURG 24250 LA ROQUE-GAGEAC
Vitrac	C	293	0ha30a20ca	P	SEGUREL Arthur	M				LE SINGLE 24200 Vitrac
Vitrac	C	294	0ha57a70ca	P I	CAMPBELL David Gratton	M	12-02-1950	ROYAUME-UNI		PO BOX 106 KAREN 00502 NAIROBI KENYA
				P I	DUCKWORTH Leslie-Anne	F	11-10-1952	ROYAUME-UNI		PO BOX 105 KAREN 00502 NAIROBI KENYA
Vitrac	C	295	0ha77a70ca	P	KASTELE Vincent Thomas	M	29-09-1985	IVRY-SUR-SEINE		371 CHE OLHET 64990 URCUIT
Vitrac	C	296	0ha31a40ca	P	JALES Dominique	M	11-09-1958	SARLAT-LA-CANEDA		CUREBOURSIL 24200 VITRAC

LISTE DES PARCELLES INCLUSES DANS LE PERIMETRE DE PROTECTION RAPPROCHEE (PPR)

Parcelles				Droits de propriété	Propriétaires					
Nom commune	Section	N°	Contenance		Nom	Sexe	Date de naissance	Lieu de naissance	Nom conjoint ou n° SIREN	Adresse
Vitrac	C	299	0ha17a00ca	U I	MIALHE Marie-Christine	F	17-10-1948	SAINT-CYPRIEN	TROQUEREAU	COTE DE CAUBESSE CAUBESSE 24200 SARLAT-LA-CANEDA
				U I	TROQUEREAU Jean Paul Gerard Louis	M	19-05-1943	DAGLAN		COTE DE CAUBESSE CAUBESSE 24200 SARLAT-LA-CANEDA
				N	TROQUEREAU Thierry Philippe	M	23-05-1968	SARLAT-LA-CANEDA		PEYREFICHE 1551 RTE DU CHATEAU DE MONTFORT 24200 VITRAC
Vitrac	C	301	0ha95a90ca	U I	MIALHE Marie-Christine	F	17-10-1948	SAINT-CYPRIEN	TROQUEREAU	COTE DE CAUBESSE CAUBESSE 24200 SARLAT-LA-CANEDA
				U I	TROQUEREAU Jean Paul Gerard Louis	M	19-05-1943	DAGLAN		COTE DE CAUBESSE CAUBESSE 24200 SARLAT-LA-CANEDA
				N	TROQUEREAU Thierry Philippe	M	23-05-1968	SARLAT-LA-CANEDA		PEYREFICHE 1551 RTE DU CHATEAU DE MONTFORT 24200 VITRAC
Vitrac	C	307	0ha11a78ca	P	VIGNE Patrice Jean-Francois	M	14-02-1971	SARLAT-LA-CANEDA		SECHEBELLE 24200 VITRAC
Vitrac	C	308	0ha18a60ca	P	VIGNE Patrice Jean-Francois	M	14-02-1971	SARLAT-LA-CANEDA		SECHEBELLE 24200 VITRAC
Vitrac	C	309	0ha09a86ca	P	VIGNE Patrice Jean-Francois	M	14-02-1971	SARLAT-LA-CANEDA		SECHEBELLE 24200 VITRAC
Vitrac	C	310	0ha00a20ca	P	VIGNE Patrice Jean-Francois	M	14-02-1971	SARLAT-LA-CANEDA		SECHEBELLE 24200 VITRAC
Vitrac	C	1480	0ha19a36ca	P	BRESSON Jordy Stiven	M	25-06-1993	SARLAT-LA-CANEDA		LE THEIL 24200 VITRAC
Vitrac	C	1481	0ha00a24ca	P	BRESSON Jordy Stiven	M	25-06-1993	SARLAT-LA-CANEDA		LE THEIL 24200 VITRAC
Vitrac	C	1482	0ha42a02ca	P	BRESSON Jordy Stiven	M	25-06-1993	SARLAT-LA-CANEDA		LE THEIL 24200 VITRAC
Vitrac	C	1483	0ha55a98ca	P	BRESSON Jordy Stiven	M	25-06-1993	SARLAT-LA-CANEDA		LE THEIL 24200 VITRAC
Vitrac	C	1484	0ha03a34ca	P	BRESSON Jordy Stiven	M	25-06-1993	SARLAT-LA-CANEDA		LE THEIL 24200 VITRAC
Vitrac	C	1485	0ha04a55ca	P	BRESSON Jordy Stiven	M	25-06-1993	SARLAT-LA-CANEDA		LE THEIL 24200 VITRAC
Vitrac	C	1486	0ha37a61ca	P	SIGALAT Corinne Marie-Helene	F	02-12-1966	SARLAT-LA-CANEDA	MERCHADOU	CHEM DU PORT DE CREYSSE 24520 COURS-DE-PILE
Vitrac	C	1508	0ha30a00ca	N I	CASTANT Catherine	F	06-10-1961	SARLAT-LA-CANEDA	LANGLADE-THOMAS	785 CHE DE PECHIBRAL HAUT 24200 VITRAC
				N I	CASTANT Isabelle Caroline	F	11-02-1964	SARLAT-LA-CANEDA		HLM 33 HAMEAU DU SABLOU AV DU DOCTEUR BOISSEL 24200 SARLAT-LA-CANEDA
				N I	CASTANT Magali	F	09-10-1972	SARLAT-LA-CANEDA		BOIS BARRAT 24590 SAINT CREPIN ET CARLUCET
				N I	CASTANT Thierry	M	31-01-1963	SARLAT-LA-CANEDA		RESIDENCE LE SABLOU AV DU DOCTEUR BOISSEL 24200 SARLAT-LA-CANEDA
				U	LACAZE Ginette Claudine Paulette	F	02-07-1939	FLORIMONT-GAUMIER	CASTANT	74 RTE DU THEIL 24200 VITRAC
Vitrac	C	1510	0ha30a00ca	U	TREMOUILLE Marie-Jeanne	F	06-05-1942	SARLAT-LA-CANEDA	TRENEULLE	LE THEIL 24200 VITRAC
				N	TRENEULLE Nathalie	F	23-05-1966	SARLAT-LA-CANEDA		LE THEIL 24200 VITRAC
Vitrac	C	1511	0ha24a13ca	P	SIGALAT Corinne Marie-Helene	F	02-12-1966	SARLAT-LA-CANEDA	MERCHADOU	CHEM DU PORT DE CREYSSE 24520 COURS-DE-PILE
Vitrac	C	1512	0ha09a31ca	P I	DELROC Etienne	M	12-05-1979	SARLAT-LA-CANEDA		LE BOIS DEVIN 512 RTE DU COUSTAL 24200 VITRAC
				P I	PION Laurence Helene Jacqueline Marie	F	07-11-1971	MARSEILLE	DELROC	LE BOIS DEVIN 512 RTE DU COUSTAL 24200 VITRAC
Vitrac	C	1513	0ha14a59ca	P	VIGNE Colette Jeannine	F	17-03-1954	VITRAC	SIGNAT	234 AV ARISTIDE BRIAND 24200 SARLAT-LA-CANEDA
Vitrac	C	1514	0ha00a39ca	P I	DELROC Etienne	M	12-05-1979	SARLAT-LA-CANEDA		LE BOIS DEVIN 512 RTE DU COUSTAL 24200 VITRAC
				P I	PION Laurence Helene Jacqueline Marie	F	07-11-1971	MARSEILLE	DELROC	LE BOIS DEVIN 512 RTE DU COUSTAL 24200 VITRAC
Vitrac	C	1516	0ha39a33ca	P	LACOSTE Jean	M	21-05-1935	VEZAC		BOISDEVIN 24200 VITRAC
Vitrac	C	1517	0ha07a07ca	P	LACOSTE Jean	M	21-05-1935	VEZAC		BOISDEVIN 24200 VITRAC
Vitrac	C	1518	0ha46a87ca	P	LACOSTE Jean	M	21-05-1935	VEZAC		BOISDEVIN 24200 VITRAC
Vitrac	C	1519	0ha31a37ca	P	LACOSTE Jean	M	21-05-1935	VEZAC		BOISDEVIN 24200 VITRAC
Vitrac	C	1520	0ha35a88ca	P	LESVIGNE Brigitte Rosette	F	04-01-1961	PRATS-DE-CARLUX	ALBIE	88 RTE DES ARTISANS 24370 PRATS-DE-CARLUX
Vitrac	C	1521	0ha05a16ca	P	LACOMBE Yvan Daniel	M	22-12-1948	VITRAC		694 RTE DU CHATEAU DE MONTFORT 24200 VITRAC

LISTE DES PARCELLES INCLUSES DANS LE PERIMETRE DE PROTECTION RAPPROCHEE (PPR)

Parcelles				Droits de propriété	Propriétaires					
Nom commune	Section	N°	Contenance		Nom	Sexe	Date de naissance	Lieu de naissance	Nom conjoint ou n° SIREN	Adresse
Vitrac	C	1522	0ha26a48ca	P	LESVIGNE Brigitte Rosette	F	04-01-1961	PRATS-DE-CARLUX	ALBIE	88 RTE DES ARTISANS 24370 PRATS-DE-CARLUX
Vitrac	C	1523	0ha25a82ca	P	LACOMBE Yvan Daniel	M	22-12-1948	VITRAC		694 RTE DU CHATEAU DE MONTFORT 24200 VITRAC
Vitrac	C	1528	0ha36a60ca	P	VIGNE Patrice Jean-Francois	M	14-02-1971	SARLAT-LA-CANEDA		SECHEBELLE 24200 VITRAC
Vitrac	C	1529	0ha10a10ca	U I	MIALHE Marie-Christine	F	17-10-1948	SAINT-CYPRIEN	TROQUEREAU	COTE DE CAUBESSE CAUBESSE 24200 SARLAT-LA-CANEDA
				U I	TROQUEREAU Jean Paul Gerard Louis	M	19-05-1943	DAGLAN		COTE DE CAUBESSE CAUBESSE 24200 SARLAT-LA-CANEDA
				N	TROQUEREAU Thierry Philippe	M	23-05-1968	SARLAT-LA-CANEDA		PEYREFICHE 1551 RTE DU CHATEAU DE MONTFORT 24200 VITRAC
Vitrac	C	1530	0ha60a85ca	P	VIGNE Patrice Jean-Francois	M	14-02-1971	SARLAT-LA-CANEDA		SECHEBELLE 24200 VITRAC
Vitrac	C	1531	0ha12a55ca	U I	MIALHE Marie-Christine	F	17-10-1948	SAINT-CYPRIEN	TROQUEREAU	COTE DE CAUBESSE CAUBESSE 24200 SARLAT-LA-CANEDA
				U I	TROQUEREAU Jean Paul Gerard Louis	M	19-05-1943	DAGLAN		COTE DE CAUBESSE CAUBESSE 24200 SARLAT-LA-CANEDA
				N	TROQUEREAU Thierry Philippe	M	23-05-1968	SARLAT-LA-CANEDA		PEYREFICHE 1551 RTE DU CHATEAU DE MONTFORT 24200 VITRAC
Vitrac	C	1532	0ha00a81ca	P	VIGNE Patrice Jean-Francois	M	14-02-1971	SARLAT-LA-CANEDA		SECHEBELLE 24200 VITRAC
Vitrac	C	1533	0ha71a89ca	U I	MIALHE Marie-Christine	F	17-10-1948	SAINT-CYPRIEN	TROQUEREAU	COTE DE CAUBESSE CAUBESSE 24200 SARLAT-LA-CANEDA
				U I	TROQUEREAU Jean Paul Gerard Louis	M	19-05-1943	DAGLAN		COTE DE CAUBESSE CAUBESSE 24200 SARLAT-LA-CANEDA
				N	TROQUEREAU Thierry Philippe	M	23-05-1968	SARLAT-LA-CANEDA		PEYREFICHE 1551 RTE DU CHATEAU DE MONTFORT 24200 VITRAC
Vitrac	C	1574	0ha25a05ca	P I	GALINAT Jean-luc	M	02-12-1956	PERIGUEUX		1866 RTE DE PECHIBRAL 24200 VITRAC
				P I	JOGUET Maryline Louise	F	27-10-1959	LA ROCHELLE	GALINAT	1866 RTE DE PECHIBRAL 24200 VITRAC
Vitrac	C	1575	0ha35a55ca	U	CATELIN Marie-christine	F	29-09-1958	BERGERAC	SAORINE	BOIS DE TRAVERSE 24200 VITRAC
				N I	SAORINE Julien	M	03-09-1981	BERGERAC		PETIT ROC 24220 MEYRALS
				N I	SAORINE Kim Nicolas	M	07-03-1990	SARLAT-LA-CANEDA		LA POMPARIE BASSE PRENTEGARDE 12350 MALEVILLE
				N I	SAORINE Marina	F	14-04-1984	RODEZ		LOT LE VIALARD APP 9 VIALARD 24200 Vitrac
Vitrac	C	1632	0ha00a50ca	P	GILIBERT Suzette Simone	F	20-06-1934	CANEDA	ROQUETTE	92 AV MOZART 75016 PARIS 16
Vitrac	C	1633	0ha39a70ca	P	JARDEL Michel	M	24-12-1966	SARLAT-LA-CANEDA		LE THEIL 24200 VITRAC
Vitrac	C	1634	0ha03a10ca	P	GILIBERT Suzette Simone	F	20-06-1934	CANEDA	ROQUETTE	92 AV MOZART 75016 PARIS 16
Vitrac	C	1635	0ha33a70ca	P	JARDEL Michel	M	24-12-1966	SARLAT-LA-CANEDA		LE THEIL 24200 VITRAC
Vitrac	C	1649	0ha20a89ca	P	TOUVARD Jean-Pierre Frederic Cornil	M	19-05-1965	MALO-LES-BAINS		594 RTE DU THEIL 24200 VITRAC
Vitrac	C	1650	0ha16a16ca	P	PLAZA Monique Dolores Desiree	F	02-11-1949	MAROC		LES CHARMES 636 RTE DU THEIL 24200 VITRAC
Vitrac	C	1651	0ha00a92ca	P	TOUVARD Jean-Pierre Frederic Cornil	M	19-05-1965	MALO-LES-BAINS		594 RTE DU THEIL 24200 VITRAC
Vitrac	C	1652	0ha04a80ca	P	PLAZA Monique Dolores Desiree	F	02-11-1949	MAROC		LES CHARMES 636 RTE DU THEIL 24200 VITRAC
Vitrac	C	1653	0ha11a25ca	P I	GALINAT Jean-Luc	M	02-12-1956	PERIGUEUX		1866 RTE DE PECHIBRAL 24200 VITRAC
				P I	JOGUET Maryline Louise	F	27-10-1959	LA ROCHELLE	GALINAT	1866 RTE DE PECHIBRAL 24200 VITRAC
Vitrac	C	1654	1ha00a05ca	P I	BAHOFFER Evelyne	F	14-05-1949	LA CANEDA	NAYRAT	BOIS DE TRAVERSE 24200 VITRAC
				P I	NAYRAT Jacques Marie	M	09-09-1950	SARLAT-LA-CANEDA		BOIS DE TRAVERSE 24200 VITRAC
Vitrac	C	1668	0ha19a06ca	P I	BOUHIER Sylvie Christine	F	25-04-1968	BORDEAUX		16 BRIDGENWICK CLOSE LEWES EAST SUSSEX BN7 2EQ ROYAUME-UNI
				P I	ELMS Andrew William	M	03-11-1973	ROYAUME-UNI(CROYON)		38 IMP MARMILLON 74150 VAULX
Vitrac	C	1669	0ha03a45ca	P I	BOUHIER Sylvie Christine	F	25-04-1968	BORDEAUX		16 BRIDGENWICK CLOSE LEWES EAST SUSSEX BN7 2EQ ROYAUME-UNI
				P I	ELMS Andrew William	M	03-11-1973	ROYAUME-UNI(CROYON)		38 IMP MARMILLON 74150 VAULX

LISTE DES PARCELLES INCLUSES DANS LE PERIMETRE DE PROTECTION RAPPROCHEE (PPR)

Parcelles				Droits de propriété	Propriétaires					
Nom commune	Section	N°	Contenance		Nom	Sexe	Date de naissance	Lieu de naissance	Nom conjoint ou n° SIREN	Adresse
Vitrac	C	1670	0ha14a57ca	U	TIRADO Francis	M	19-09-1953	ESPAGNE		1437 ROUTE DE MONTFORT BOISDEVIN 24200 VITRAC
				N I	TIRADO Jean-Philippe Bernard	M	20-01-1983	SARLAT-LA-CANEDA		LIEU DIT HERMIER 1191 RTE DE PEYDEZOU 24200 Vitrac
				N I	TIRADO Julia Beatrice	F	16-03-1980	SARLAT-LA-CANEDA		APT 49 14 RUE DES TUILERIES 95360 MONTMAGNY
Vitrac	C	1671	0ha01a07ca	N	DENIS Vincent	M	15-08-1963	SARLAT-LA-CANEDA		6 AV DU DOCTEUR BOISSEL 24200 SARLAT-LA-CANEDA
				U	LESCALMEL Suzanne Eliette	F	04-10-1942	DOMME	DENIS	LA GIRAGNE 120 IMP DES SOURCIERS 24200 SARLAT-LA-CANEDA
Vitrac	C	1672	0ha04a51ca	U	TIRADO Francis	M	19-09-1953	ESPAGNE		1437 ROUTE DE MONTFORT BOISDEVIN 24200 VITRAC
				N I	TIRADO Jean-Philippe Bernard	M	20-01-1983	SARLAT-LA-CANEDA		LIEU DIT HERMIER 1191 RTE DE PEYDEZOU 24200 Vitrac
				N I	TIRADO Julia Beatrice	F	16-03-1980	SARLAT-LA-CANEDA		APT 49 14 RUE DES TUILERIES 95360 MONTMAGNY
Vitrac	C	1673	0ha29a83ca	P	VIGNE Colette Jeannine	F	17-03-1954	VITRAC	SIGNAT	234 AV ARISTIDE BRIAND 24200 SARLAT-LA-CANEDA
Vitrac	C	1674	0ha00a20ca	P	VIGNE Colette Jeannine	F	17-03-1954	VITRAC	SIGNAT	234 AV ARISTIDE BRIAND 24200 SARLAT-LA-CANEDA
Vitrac	C	1675	0ha14a08ca	P	MORDIN Feodor	M	16-09-1972	SARLAT-LA-CANEDA		116 IMP DES PINS 33140 CADAUJAC
Vitrac	C	1676	1ha48a25ca	P	GILIBERT Suzette Simone	F	20-06-1934	CANEDA	ROQUETTE	92 AV MOZART 75016 PARIS 16
Vitrac	C	1678	0ha26a99ca	P	CALEGARI Stephane Claude	M	24-06-1969	HOUILLES		14 RUE DE STRASBOURG 78800 HOUILLES
Vitrac	C	1720	0ha03a51ca	N I	FLAGEUL Marc Jean-Francois	M	09-12-1966	DRANCY		L OREE DU BOIS 80 CHE DES MAURUCHES SUPERIEURES 06220 VALLAURIS
				N I	FLAGEUL Patricia Paulette Marie	F	24-01-1962	DRANCY		80 CHE DES MAURUCHES SUPERIEURES 06220 VALLAURIS
				U	SILVA Monique Jeanne Marie	F	16-09-1937	DRANCY	FLAGEUL	L OREE DU BOIS 80 CHE DES MAURUCHES SUPERIEURES 06220 VALLAURIS
Vitrac	C	1776	0ha30a15ca	P	TOURNAN Francoise Jacqueline Germaine Andree	F	14-06-1950	AUCH		1426 RTE DE PECHIBRAL 24200 VITRAC
Vitrac	C	1788	0ha00a25ca	P	SYNDICAT Departemental D'energies 24 (SDE 24)				252401476	7 ALL DE TOURNY 24000 PERIGUEUX
Vitrac	C	1789	0ha26a00ca	N	ALIBERT Alain Rene Jacques	M	02-01-1989	SARLAT-LA-CANEDA		APPARTEMENT 511 49 RUE VIVIENNE 75002 PARIS
				U I	ALIBERT Robert Noel Antonin	M	25-12-1949	TOUR-DE-FAURE		1384 RTE DE PECHIBRAL 24200 VITRAC
				U I	LAFARGUE Francoise Marcelle Andree	F	30-04-1953	PARIS 14	ALIBERT	1384 ROUTE DE PECHIBRAL LE THEIL 24200 VITRAC
Vitrac	C	1814	0ha14a37ca	P I	BERTHOMIER Robert Emile Georges	M	04-11-1951	TOULOUSE		228 DOM DE LONNAZ 74200 ARMOY
				P I	TOCAVEN Jacqueline Marie	F	14-04-1950	GOURDON	BERTHOMIER	228 DOM DE LONNAZ 74200 ARMOY
Vitrac	C	1815	0ha51a88ca	P	SIGALAT Corinne Marie-Helene	F	02-12-1966	SARLAT-LA-CANEDA	MERCHADOU	CHEM DU PORT DE CREYSSE 24520 COURS-DE-PILE
Vitrac	C	1862	0ha08a78ca	P	TOURNAN Francoise Jacqueline Germaine Andree	F	14-06-1950	AUCH		1426 RTE DE PECHIBRAL 24200 VITRAC
Vitrac	C	1863	0ha08a12ca	N	ALIBERT Alain Rene Jacques	M	02-01-1989	SARLAT-LA-CANEDA		APPARTEMENT 511 49 RUE VIVIENNE 75002 PARIS
				U I	ALIBERT Robert Noel Antonin	M	25-12-1949	TOUR-DE-FAURE		1384 RTE DE PECHIBRAL 24200 VITRAC
				U I	LAFARGUE Francoise Marcelle Andree	F	30-04-1953	PARIS 14	ALIBERT	1384 ROUTE DE PECHIBRAL LE THEIL 24200 VITRAC
Vitrac	C	1869	0ha35a18ca	P	LES COPROPRIETAIRES				U01963065	MR BERTHOMIER ROBERT LE THEIL 24200 VITRAC
Vitrac	C	1910	0ha22a45ca	P	TROQUEREAU Thierry Philippe	M	23-05-1968	SARLAT-LA-CANEDA		PEYREFICHE 1551 RTE DU CHATEAU DE MONTFORT 24200 VITRAC
Vitrac	C	1912	0ha00a50ca	P	TROQUEREAU Thierry Philippe	M	23-05-1968	SARLAT-LA-CANEDA		PEYREFICHE 1551 RTE DU CHATEAU DE MONTFORT 24200 VITRAC

LISTE DES PARCELLES INCLUSES DANS LE PERIMETRE DE PROTECTION RAPPROCHEE (PPR)

Parcelles				Droits de propriété	Propriétaires						
Nom commune	Section	N°	Contenance		Nom	Sexe	Date de naissance	Lieu de naissance	Nom conjoint ou n° SIREN	Adresse	
Vitrac	C	1913	0ha35a70ca	U I	MIALHE Marie-Christine	F	17-10-1948	SAINT-CYPRIEN	TROQUEREAU	COTE DE CAUBESSE CAUBESSE 24200 SARLAT-LA-CANEDA	
				U I	TROQUEREAU Jean Paul Gerard Louis	M	19-05-1943	DAGLAN		COTE DE CAUBESSE CAUBESSE 24200 SARLAT-LA-CANEDA	
				N	TROQUEREAU Thierry Philippe	M	23-05-1968	SARLAT-LA-CANEDA		PEYREFICHE 1551 RTE DU CHATEAU DE MONTFORT 24200 VITRAC	
Vitrac	C	1930	0ha12a33ca	P	LACOSTE Raymonde Paulette	F	14-05-1940	LA CANEDA	TACHE	CHEZ M TACHE PATRICK 21 RUE JULES VERNE 24200 SARLAT-LA-CANEDA	
Vitrac	C	1931	0ha14a34ca	P	LACOSTE Gerard	M	15-07-1958	SARLAT-LA-CANEDA		LE BALESTIER 24220 COUX ET BIGAROQUE-MOUZENS	
Vitrac	C	1933	0ha19a41ca	P	LACOSTE Raymonde Paulette	F	14-05-1940	LA CANEDA	TACHE	CHEZ M TACHE PATRICK 21 RUE JULES VERNE 24200 SARLAT-LA-CANEDA	
Vitrac	C	1934	0ha17a59ca	P	LACOSTE Gerard	M	15-07-1958	SARLAT-LA-CANEDA		LE BALESTIER 24220 COUX ET BIGAROQUE-MOUZENS	
Vitrac	C	1935	0ha09a97ca	P	CALEGARI Stephane Claude	M	24-06-1969	HOUILLES		14 RUE DE STRASBOURG 78800 HOUILLES	
Vitrac	C	1936	0ha09a47ca	P	LACOSTE Raymonde Paulette	F	14-05-1940	LA CANEDA	TACHE	CHEZ M TACHE PATRICK 21 RUE JULES VERNE 24200 SARLAT-LA-CANEDA	
Vitrac	C	1937	0ha02a40ca	P	LACOSTE Gerard	M	15-07-1958	SARLAT-LA-CANEDA		LE BALESTIER 24220 COUX ET BIGAROQUE-MOUZENS	
Vitrac	C	1938	0ha12a20ca	P	CALEGARI Stephane Claude	M	24-06-1969	HOUILLES		14 RUE DE STRASBOURG 78800 HOUILLES	
Vitrac	C	1939	0ha13a08ca	P	LACOSTE Raymonde Paulette	F	14-05-1940	LA CANEDA	TACHE	CHEZ M TACHE PATRICK 21 RUE JULES VERNE 24200 SARLAT-LA-CANEDA	
Vitrac	C	1940	0ha24a97ca	P	LACOSTE Gerard	M	15-07-1958	SARLAT-LA-CANEDA		LE BALESTIER 24220 COUX ET BIGAROQUE-MOUZENS	
Vitrac	C	1941	0ha05a15ca	P	LACOSTE Jean	M	21-05-1935	VEZAC		BOISDEVIN 24200 VITRAC	
Vitrac	C	1975	0ha27a90ca	N I	FLAGEUL Marc Jean-Francois	M	09-12-1966	DRANCY		L OREE DU BOIS 80 CHE DES MAURUCHES SUPERIEURES 06220 VALLAURIS	
				N I	FLAGEUL Patricia Paulette Marie	F	24-01-1962	DRANCY		80 CHE DES MAURUCHES SUPERIEURES 06220 VALLAURIS	
				U	SILVA Monique Jeanne Marie	F	16-09-1937	DRANCY	FLAGEUL	L OREE DU BOIS 80 CHE DES MAURUCHES SUPERIEURES 06220 VALLAURIS	
Vitrac	C	1976	0ha28a02ca	P	CHARLIER Pascale Jacqueline Cecile	F	05-07-1953	AMIENS	TELLIER	346 RTE DU COUSTAL 24200 VITRAC	
Vitrac	C	1977	0ha02a33ca	P	COMMUNE De Vitrac				212405872	MAIRIE 24200 VITRAC	
Vitrac	C	1978	0ha01a37ca	P	COMMUNE De Vitrac				212405872	MAIRIE 24200 VITRAC	
Vitrac	C	1979	0ha02a67ca	N I	GRUFFY Marine	F	17-06-1989	LAGNY-SUR-MARNE			543 RUE ANTOINE DE SAINT EXUPERY 24200 SARLAT-LA-CANEDA
				N I	GRUFFY Sandie	F	12-10-1990	LAGNY-SUR-MARNE	MEYER		LA FAJOLLE 24200 SAINT-ANDRE-D ALLAS
				U	ROLLIN Patricia Michele Ginette	F	11-05-1965	GENNEVILLIERS	GRUFFY		212 RTE DU COUSTAL 24200 VITRAC
Vitrac	C	1980	0ha05a04ca	P	COMMUNE De Vitrac				212405872	MAIRIE 24200 VITRAC	
Vitrac	C	1982	0ha01a77ca	P	COMMUNE De Vitrac				212405872	MAIRIE 24200 VITRAC	
Vitrac	C	1983	0ha27a29ca	N I	FLAGEUL Marc Jean-Francois	M	09-12-1966	DRANCY			L OREE DU BOIS 80 CHE DES MAURUCHES SUPERIEURES 06220 VALLAURIS
				N I	FLAGEUL Patricia Paulette Marie	F	24-01-1962	DRANCY			80 CHE DES MAURUCHES SUPERIEURES 06220 VALLAURIS
				U	SILVA Monique Jeanne Marie	F	16-09-1937	DRANCY	FLAGEUL		L OREE DU BOIS 80 CHE DES MAURUCHES SUPERIEURES 06220 VALLAURIS
Vitrac	C	1984	0ha00a60ca	P	CHARLIER Pascale Jacqueline Cecile	F	05-07-1953	AMIENS	TELLIER	346 RTE DU COUSTAL 24200 VITRAC	
Vitrac	C	2010	0ha43a17ca	P I	HALILOU Abdelhakim	M	12-08-1970	ALGERIE(BORDJ ZEMOURA)			152 RTE DU COUSTAL 24200 VITRAC
				P I	ORANGE Prisca Marie Yvonne	F	18-04-1974	CHAMALIERES			BOIS DE TRAVERSE 24200 VITRAC

LISTE DES PARCELLES INCLUSES DANS LE PERIMETRE DE PROTECTION RAPPROCHEE (PPR)

Parcelles				Droits de propriété	Propriétaires					
Nom commune	Section	N°	Contenance		Nom	Sexe	Date de naissance	Lieu de naissance	Nom conjoint ou n° SIREN	Adresse
Vitrac	C	2011	0ha38a58ca	N I	GRUFFY Marine	F	17-06-1989	LAGNY-SUR-MARNE		543 RUE ANTOINE DE SAINT EXUPERY 24200 SARLAT-LA-CANEDA
				N I	GRUFFY Sandie	F	12-10-1990	LAGNY-SUR-MARNE	MEYER	LA FAJOLLE 24200 SAINT-ANDRE-D ALLAS
				U	ROLLIN Patricia Michele Ginette	F	11-05-1965	GENNEVILLIERS	GRUFFY	212 RTE DU COUSTAL 24200 VITRAC
Vitrac	C	2048	0ha25a04ca	P	ALLARD Manuel Jean-Claude	M	18-05-1964	PERIGUEUX		11 BD VOLTAIRE 24200 SARLAT-LA-CANEDA
Vitrac	C	2051	0ha01a59ca	P	VIGNE Patrice Jean-Francois	M	14-02-1971	SARLAT-LA-CANEDA		SECHEBELLE 24200 VITRAC
Vitrac	C	2054	0ha49a36ca	P	VIGNE Patrice Jean-Francois	M	14-02-1971	SARLAT-LA-CANEDA		SECHEBELLE 24200 VITRAC
Vitrac	C	2057	0ha23a43ca	U I	MIAILHE Marie-Christine	F	17-10-1948	SAINT-CYPRIEN	TROQUEREAU	COTE DE CAUBESSE CAUBESSE 24200 SARLAT-LA-CANEDA
				U I	TROQUEREAU Jean Paul Gerard Louis	M	19-05-1943	DAGLAN		COTE DE CAUBESSE CAUBESSE 24200 SARLAT-LA-CANEDA
				N	TROQUEREAU Thierry Philippe	M	23-05-1968	SARLAT-LA-CANEDA		PEYREFICHE 1551 RTE DU CHATEAU DE MONTFORT 24200 VITRAC
Vitrac	C	2060	0ha53a89ca	U I	MIAILHE Marie-Christine	F	17-10-1948	SAINT-CYPRIEN	TROQUEREAU	COTE DE CAUBESSE CAUBESSE 24200 SARLAT-LA-CANEDA
				U I	TROQUEREAU Jean Paul Gerard Louis	M	19-05-1943	DAGLAN		COTE DE CAUBESSE CAUBESSE 24200 SARLAT-LA-CANEDA
				N	TROQUEREAU Thierry Philippe	M	23-05-1968	SARLAT-LA-CANEDA		PEYREFICHE 1551 RTE DU CHATEAU DE MONTFORT 24200 VITRAC
Vitrac	C	2090	0ha01a92ca	P	ALLARD Manuel Jean-Claude	M	18-05-1964	PERIGUEUX		11 BD VOLTAIRE 24200 SARLAT-LA-CANEDA
Vitrac	C	2091	0ha72a98ca	P	LESCALMEL Laurent Xavier Jean	M	04-10-1966	TARBES		PEYREFICHE 373 RTE DE MONTFORT 24200 VITRAC
Vitrac	C	2110	0ha00a41ca	P	CALEGARI Stephane Claude	M	24-06-1969	HOUILLES		14 RUE DE STRASBOURG 78800 HOUILLES
Vitrac	C	2111	0ha02a74ca	P	CALEGARI Stephane Claude	M	24-06-1969	HOUILLES		14 RUE DE STRASBOURG 78800 HOUILLES
Vitrac	C	2112	0ha21a15ca	P	CALEGARI Stephane Claude	M	24-06-1969	HOUILLES		14 RUE DE STRASBOURG 78800 HOUILLES
Vitrac	C	2113	0ha00a28ca	P	CALEGARI Stephane Claude	M	24-06-1969	HOUILLES		14 RUE DE STRASBOURG 78800 HOUILLES
Vitrac	C	2114	0ha02a77ca	P	CALEGARI Stephane Claude	M	24-06-1969	HOUILLES		14 RUE DE STRASBOURG 78800 HOUILLES
Vitrac	C	2131	0ha00a90ca	P	LACOSTE Jean	M	21-05-1935	VEZAC		BOISDEVIN 24200 VITRAC
Vitrac	C	2231	0ha01a00ca	P I	OLIVIER Annie Marie-joseph	F	28-03-1950	SAINTE-LAURENT-DE-CUVES	SAUVAGE	572 RTE DU COUSTAL 24200 VITRAC
				P I	SAUVAGE Christian	M	18-09-1949	MERCATEL		572 RTE DU COUSTAL 24200 VITRAC
Vitrac	C	2232	0ha02a40ca	P I	DELROC Etienne	M	12-05-1979	SARLAT-LA-CANEDA		LE BOIS DEVIN 512 RTE DU COUSTAL 24200 VITRAC
				P I	PION Laurence Helene Jacqueline Marie	F	07-11-1971	MARSEILLE	DELROC	LE BOIS DEVIN 512 RTE DU COUSTAL 24200 VITRAC
Vitrac	C	2233	0ha13a52ca	P I	OLIVIER Annie Marie-joseph	F	28-03-1950	SAINTE-LAURENT-DE-CUVES	SAUVAGE	572 RTE DU COUSTAL 24200 VITRAC
				P I	SAUVAGE Christian	M	18-09-1949	MERCATEL		572 RTE DU COUSTAL 24200 VITRAC
Vitrac	C	2234	0ha01a53ca	P I	DELROC Etienne	M	12-05-1979	SARLAT-LA-CANEDA		LE BOIS DEVIN 512 RTE DU COUSTAL 24200 VITRAC
				P I	PION Laurence Helene Jacqueline Marie	F	07-11-1971	MARSEILLE	DELROC	LE BOIS DEVIN 512 RTE DU COUSTAL 24200 VITRAC

LISTE DES PROPRIETAIRES - PERSONNES PHYSIQUES

LISTE DES PROPRIETAIRES - PERSONNES PHYSIQUES - CARSAC AILLAC

Propriétaires						Droits de propriété	Parcelles			
Nom propriétaire	Sexe	Date de naissance	Lieu de naissance	Nom conjoint	Adresse titulaire de droit		Nom commune	Section	N° parcelle	Contenance
ALVES Cabral Sandra	F	27-08-1988	024 SARLAT-LA-CANEDA	PEREIRA	LA CHARBONNIERE 24200 CARSAC-AILLAC	P	CARSAC-AILLAC		1566	0ha22a46ca
ALVES Helene	F	20-11-1978	024 SARLAT-LA-CANEDA	DA Silva	RTE DU BOIS D'AILLAC LE PLANTOU 24200 CARSAC-AILLAC	P I	CARSAC-AILLAC	D	1517	0ha12a00ca
						P I	CARSAC-AILLAC	D	1520	0ha00a85ca
ARMAND Florence	F	13-12-1973	024 SARLAT-LA-CANEDA	FLORENCE	7 RUE DU RESERVOIR 24200 SARLAT-LA-CANEDA	P I	CARSAC-AILLAC	D	1643	0ha13a00ca
ARTUS Chantal	F	05-02-1963	024 SARLAT-LA-CANEDA	PAPONIE	PEYRIGNAC 630 CHE DE PEYRIGNAC 24200 SAINTE-NATHALENE	P	CARSAC-AILLAC	D	369	0ha01a18ca
						P	CARSAC-AILLAC	D	1350	0ha39a19ca
						P	CARSAC-AILLAC	D	1352	0ha10a90ca
ARTUS Gilbert	M	22-02-1932	024 CARSAC-AILLAC		LA CHARBONNIERE 24200 CARSAC-AILLAC	U I	CARSAC-AILLAC	D	1161	0ha04a99ca
						U I	CARSAC-AILLAC	D	1529	0ha10a21ca
ARTUS Guilhen	M	17-11-1981	024 SARLAT-LA-CANEDA		LA CHARBONNIERE 24200 CARSAC-AILLAC	N	CARSAC-AILLAC	D	1528	0ha06a29ca
						P	CARSAC-AILLAC	D	1585	0ha26a03ca
ARTUS Michele	F	07-08-1957	024 SARLAT-LA-CANEDA		369 RTE DE LA CANEDA 24200 CARSAC-AILLAC	U	CARSAC-AILLAC	D	890	1ha63a39ca
						U	CARSAC-AILLAC	D	910	0ha43a26ca
						U	CARSAC-AILLAC	D	911	0ha24a25ca
						U	CARSAC-AILLAC	D	912	1ha09a65ca
						U	CARSAC-AILLAC	D	913	0ha22a91ca
						U	CARSAC-AILLAC	D	915	0ha12a01ca
						P	CARSAC-AILLAC	D	1029	0ha09a55ca
						P	CARSAC-AILLAC	D	1158	0ha01a53ca
						P	CARSAC-AILLAC	D	1160	0ha00a84ca
						P	CARSAC-AILLAC	D	1162	0ha16a06ca
						U	CARSAC-AILLAC	D	1188	0ha03a05ca

LISTE DES PROPRIETAIRES - PERSONNES PHYSIQUES - CARSAC AILLAC

Propriétaires						Droits de propriété	Parcelles			
Nom propriétaire	Sexe	Date de naissance	Lieu de naissance	Nom conjoint	Adresse titulaire de droit		Nom commune	Section	N° parcelle	Contenance
ARTUS Roland	M	14-11-1957	024 CARSAC-AILLAC	ROYE	LA CHARBONNIERE 24200 CARSAC-AILLAC	P	CARSAC-AILLAC	D	371	0ha24a04ca
						P	CARSAC-AILLAC	D	372	0ha10a14ca
						P	CARSAC-AILLAC	D	373	0ha20a45ca
						P	CARSAC-AILLAC	D	374	0ha37a94ca
						P I	CARSAC-AILLAC	D	376	0ha13a25ca
						P	CARSAC-AILLAC	D	862	1ha13a20ca
						P	CARSAC-AILLAC	D	863	0ha27a40ca
						P	CARSAC-AILLAC	D	864	0ha10a64ca
						P	CARSAC-AILLAC	D	865	0ha12a43ca
						P	CARSAC-AILLAC	D	866	0ha41a85ca
						P	CARSAC-AILLAC	D	891	0ha43a80ca
						P	CARSAC-AILLAC	D	892	0ha19a60ca
						P	CARSAC-AILLAC	D	893	0ha14a25ca
						P	CARSAC-AILLAC	D	894	0ha77a05ca
						P	CARSAC-AILLAC	D	895	0ha11a55ca
						P I	CARSAC-AILLAC	D	896	0ha02a40ca
						P	CARSAC-AILLAC	D	897	0ha34a16ca
						P	CARSAC-AILLAC	D	898	0ha46a47ca
						P	CARSAC-AILLAC	D	907	0ha06a13ca
						P	CARSAC-AILLAC	D	909	1ha93a45ca
						P	CARSAC-AILLAC	D	933	0ha17a46ca
						P	CARSAC-AILLAC	D	954	0ha39a41ca
						N	CARSAC-AILLAC	D	1161	0ha04a99ca
						P	CARSAC-AILLAC	D	1187	0ha06a78ca
P	CARSAC-AILLAC	D	1236	0ha00a21ca						
P	CARSAC-AILLAC	D	1343	0ha03a75ca						
P	CARSAC-AILLAC	D	1345	0ha01a07ca						
P	CARSAC-AILLAC	D	1348	2ha00a88ca						
P	CARSAC-AILLAC	D	1349	0ha12a11ca						
P	CARSAC-AILLAC	D	1351	0ha04a16ca						
P	CARSAC-AILLAC	D	1353	0ha76a14ca						
U I	CARSAC-AILLAC	D	1528	0ha06a29ca						
N	CARSAC-AILLAC	D	1529	0ha10a21ca						
P	CARSAC-AILLAC	D	1586	1ha26a49ca						
AUBREY Deanna Maree	F	14-06-1966	AUSTRALIE		14 AV DE L AVIATEUR GIBERT 46220 PRAYSSAC	P	CARSAC-AILLAC	D	1308	0ha18a30ca
						P	CARSAC-AILLAC	D	1593	0ha05a99ca
AURADOU David	M	13-11-1973	076 HARFLEUR	PRIGENT	158 RUE BREMONTIER 40000 MONT-DE-MARSAN	P I	CARSAC-AILLAC	D	1578	0ha02a48ca

LISTE DES PROPRIETAIRES - PERSONNES PHYSIQUES - CARSAC AILLAC

Propriétaires						Droits de propriété	Parcelles			
Nom propriétaire	Sexe	Date de naissance	Lieu de naissance	Nom conjoint	Adresse titulaire de droit		Nom commune	Section	N° parcelle	Contenance
BENOIST Mikael Fidel	M	23-03-1978	078 POISSY	MONTEIL	ROUTE DU BOIS D AILLAC LE PLANTOU 24200 CARSAC-AILLAC	P I	CARSAC-AILLAC	D	1544	0ha19a68ca
BERGER Delphine Marilyse	F	13-06-1980	094 VITRY-SUR-SEINE		SAINT AMAND DE COLY LE PEUCH 24290 COLY-SAINT-AMAND	N I	CARSAC-AILLAC	D	297	0ha15a30ca
						N I	CARSAC-AILLAC	D	298	0ha25a74ca
BERGER Jack Yves	M	19-01-1953	045 DORDIVES		LE BOURG 24250 LA ROQUE-GAGEAC	U	CARSAC-AILLAC	D	297	0ha15a30ca
						U	CARSAC-AILLAC	D	298	0ha25a74ca
BERGER Sandrine Audrey	F	04-10-1981	094 VITRY-SUR-SEINE		LE BOURG 24250 LA ROQUE-GAGEAC	N I	CARSAC-AILLAC	D	297	0ha15a30ca
						N I	CARSAC-AILLAC	D	298	0ha25a74ca
BERTOLDI Dominique Marguerite Claude	F	20-06-1957	PARIS 75009	CASTINEL	7 CHE DE PAHIN 31170 TOURNEFEUILLE	P I	CARSAC-AILLAC	D	243	0ha40a37ca
						P I	CARSAC-AILLAC	D	244	0ha23a52ca
						P I	CARSAC-AILLAC	D	962	0ha24a63ca
						P I	CARSAC-AILLAC	D	969	3ha55a65ca
						P I	CARSAC-AILLAC	D	970	0ha03a98ca
						P I	CARSAC-AILLAC	D	971	0ha03a55ca
						P I	CARSAC-AILLAC	D	972	0ha65a65ca
						P I	CARSAC-AILLAC	D	976	0ha31a04ca
						P I	CARSAC-AILLAC	D	977	0ha08a40ca
						P I	CARSAC-AILLAC	D	1196	0ha31a15ca
						P I	CARSAC-AILLAC	D	1201	0ha44a52ca
						BERTOLDI Pascale	F	28-12-1961	092 BOULOGNE- BILLANCOURT	SEBASTIEN
P I	CARSAC-AILLAC	D	244	0ha23a52ca						
P I	CARSAC-AILLAC	D	962	0ha24a63ca						
P I	CARSAC-AILLAC	D	969	3ha55a65ca						
P I	CARSAC-AILLAC	D	970	0ha03a98ca						
P I	CARSAC-AILLAC	D	971	0ha03a55ca						
P I	CARSAC-AILLAC	D	972	0ha65a65ca						
P I	CARSAC-AILLAC	D	976	0ha31a04ca						
P I	CARSAC-AILLAC	D	977	0ha08a40ca						
P I	CARSAC-AILLAC	D	1196	0ha31a15ca						
P I	CARSAC-AILLAC	D	1201	0ha44a52ca						
BESSE Alain	M	19-03-1945	024 SAINT-POMPON	PEZIN	989 RTE DU BOIS D AILLAC 24200 CARSAC-AILLAC					
						P I	CARSAC-AILLAC	D	1103	0ha09a96ca
BIZET Marie Madeleine Alice	F	17-09-1942	037 TOURS	BEST	23 RES DE LA PERUSSERIE 86100 CHATELLERAULT	P	CARSAC-AILLAC	D	304	0ha57a11ca
						P	CARSAC-AILLAC	D	313	0ha47a10ca
						P	CARSAC-AILLAC	D	315	0ha06a95ca
						P	CARSAC-AILLAC	D	1058	0ha14a21ca
BONNET Christiane Yvette	F	23-02-1960	024 SARLAT-LA-CANEDA	MALEVILLE	168 IMP DU PLANTOU 24200 CARSAC- AILLAC	P I	CARSAC-AILLAC	D	1444	0ha10a64ca
						P I	CARSAC-AILLAC	D	1446	0ha02a36ca

LISTE DES PROPRIETAIRES - PERSONNES PHYSIQUES - CARSAC AILLAC

Propriétaires						Droits de propriété	Parcelles			
Nom propriétaire	Sexe	Date de naissance	Lieu de naissance	Nom conjoint	Adresse titulaire de droit		Nom commune	Section	N° parcelle	Contenance
BOUCHERIE Marie-Madeleine	F	26-07-1923	024 PRATS-DE-CARLUX	MALAURIE	LA ROUVINIE NORD 24370 PRATS-DE-CARLUX	P I	CARSAC-AILLAC	D	290	0ha06a11ca
						P I	CARSAC-AILLAC	D	291	0ha23a02ca
BOURDET Laurette Arlette	F	20-04-1953	024 CARSAC-AILLAC	DETRIEUX	LE SUQUET 24200 SARLAT-LA-CANEDA	P	CARSAC-AILLAC	AH	11	0ha04a00ca
						P	CARSAC-AILLAC	AH	14	0ha52a06ca
						P	CARSAC-AILLAC	D	871	0ha13a32ca
						P	CARSAC-AILLAC	D	872	0ha05a16ca
						P	CARSAC-AILLAC	D	873	0ha83a02ca
						P	CARSAC-AILLAC	D	874	0ha01a98ca
						P	CARSAC-AILLAC	D	875	0ha18a65ca
						P	CARSAC-AILLAC	D	876	0ha09a85ca
						P	CARSAC-AILLAC	D	877	0ha19a36ca
						P	CARSAC-AILLAC	D	878	0ha26a12ca
						P	CARSAC-AILLAC	D	992	0ha00a24ca
						P	CARSAC-AILLAC	D	993	0ha24a05ca
						P	CARSAC-AILLAC	D	997	0ha61a20ca
						P	CARSAC-AILLAC	D	1073	0ha22a71ca
						P	CARSAC-AILLAC	D	1074	1ha92a45ca
						P	CARSAC-AILLAC	D	1075	2ha22a09ca
P	CARSAC-AILLAC	D	1443	0ha00a71ca						
P	CARSAC-AILLAC	D	1445	0ha00a15ca						
P	CARSAC-AILLAC	D	1460	0ha01a52ca						
BOUVIER Florence Marcelle	F	06-12-1970	027 CONCHES EN OUCHE	DUCCROQUET	LE SINGLE DE MONTFORT THOUSA 24200 CARSAC-AILLAC	P	CARSAC-AILLAC	D	1533	0ha42a46ca
BOYER Thierry	M	02-02-1971	024 SARLAT-LA-CANEDA		LA RAMADE 24200 CARSAC-AILLAC	P	CARSAC-AILLAC	D	860	0ha25a90ca
						P	CARSAC-AILLAC	D	861	0ha04a16ca
						P	CARSAC-AILLAC	D	867	1ha00a60ca
BRANCHAT Vincent	M	11-10-1976	024 SARLAT-LA-CANEDA		9 IMP DES FLEURS 24430 MARSAC-SUR-L ISLE	P	CARSAC-AILLAC	D	288	0ha42a29ca
						P	CARSAC-AILLAC	D	289	0ha61a95ca
						P	CARSAC-AILLAC	D	292	0ha06a17ca
						P	CARSAC-AILLAC	D	293	0ha14a11ca
BUISSON Sebastien Patrick	M	19-08-1978	091 LONGJUMEAU	JULIEN	LE PLANTOU 24200 CARSAC-AILLAC	P I	CARSAC-AILLAC	D	1614	0ha07a62ca
						P I	CARSAC-AILLAC	D	1616	0ha05a15ca
CAMPBELL David Gratton	M	12-02-1950	ROYAUME-UNI	DUCKWORTH	PO BOX 106 KAREN 00502 NAIROBI KENYA	P I	CARSAC-AILLAC	D	301	2ha08a61ca
CARON Bernard Jean Marie	M	10-02-1967	062 MERICOURT	CHOMBART	LIEU DIT LE PLANTOU 855 RTE DU BOIS D AILLAC 24200 CARSAC-AILLAC	P I	CARSAC-AILLAC	D	1595	0ha12a26ca
						P I	CARSAC-AILLAC	D	1597	0ha00a07ca

LISTE DES PROPRIETAIRES - PERSONNES PHYSIQUES - CARSAC AILLAC

Propriétaires						Droits de propriété	Parcelles			
Nom propriétaire	Sexe	Date de naissance	Lieu de naissance	Nom conjoint	Adresse titulaire de droit		Nom commune	Section	N° parcelle	Contenance
CATALA Rosana Avelina	F	02-10-1933	ESPAGNE	GBAGUIDI	2 RUE DU COUGAIN 11100 NARBONNE	U	CARSAC-AILLAC	D	917	0ha14a10ca
						U	CARSAC-AILLAC	D	943	0ha70a15ca
						U	CARSAC-AILLAC	D	944	0ha14a20ca
CHADEAU Marie Claire Denise Daniele	F	26-02-1947	095 ISLE ADAM	RAHON	LE PLANTOU 24200 CARSAC-AILLAC	P I	CARSAC-AILLAC	D	1001	0ha11a93ca
CHOMBART Sophie Anne Antoinette	F	16-12-1972	059 LILLE	CARON	LIEU DIT LE PLANTOU 855 RTE DU BOIS D AILLAC 24200 CARSAC-AILLAC	P I	CARSAC-AILLAC	D	1595	0ha12a26ca
						P I	CARSAC-AILLAC	D	1597	0ha00a07ca
COLOMBEL Jean-Francois	M	19-03-1950	040 MONT-DE-MARSAN		UDAF 31 57 RUE BAYARD 31000 TOULOUSE	P I	CARSAC-AILLAC	D	884	0ha00a21ca
						P I	CARSAC-AILLAC	D	885	0ha09a05ca
						P I	CARSAC-AILLAC	D	1045	0ha30a46ca
						P I	CARSAC-AILLAC	D	1288	0ha20a66ca
						P I	CARSAC-AILLAC	D	1290	0ha13a12ca
COLOMBEL Jean-Luc	M	13-09-1952	078 MAISONS-LAFFITTE		3265 RTE DE LUBERSAC 19140 SAINT-YBARD	P I	CARSAC-AILLAC	D	884	0ha00a21ca
						P I	CARSAC-AILLAC	D	885	0ha09a05ca
						P I	CARSAC-AILLAC	D	1045	0ha30a46ca
						P I	CARSAC-AILLAC	D	1288	0ha20a66ca
						P I	CARSAC-AILLAC	D	1290	0ha13a12ca
COLOMBEL Jean-Paul	M	02-08-1953	ALGERIE MASCARA		SAINT ESPRIT 46600 MARTEL	P I	CARSAC-AILLAC	D	884	0ha00a21ca
						P I	CARSAC-AILLAC	D	885	0ha09a05ca
						P I	CARSAC-AILLAC	D	1045	0ha30a46ca
						P I	CARSAC-AILLAC	D	1288	0ha20a66ca
						P I	CARSAC-AILLAC	D	1290	0ha13a12ca
COLOMBEL Marc Roland	M	08-07-1951	040 MEZOS		LE MONTAIGUET 13590 MEYREUIL	P I	CARSAC-AILLAC	D	884	0ha00a21ca
						P I	CARSAC-AILLAC	D	885	0ha09a05ca
						P I	CARSAC-AILLAC	D	1045	0ha30a46ca
						P I	CARSAC-AILLAC	D	1288	0ha20a66ca
						P I	CARSAC-AILLAC	D	1290	0ha13a12ca
COMENT Celine Delphine	F	22-08-1978	024 SARLAT-LA-CANEDA	DEHONDT	637 RTE DU BOIS D AILLAC 24200 CARSAC-AILLAC	P	CARSAC-AILLAC	D	1002	0ha07a60ca
						P	CARSAC-AILLAC	D	1003	0ha04a13ca
COURTY Catherine Claire Françoise	F	03-04-1963	PARIS 75015	CALONNE	8 CLOS DE LA VENERIE 59840 LOMPRET	P	CARSAC-AILLAC	D	305	0ha89a50ca
						P	CARSAC-AILLAC	D	306	0ha15a45ca
						P	CARSAC-AILLAC	D	307	0ha96a35ca
CUEVAS Gregoire	M	29-09-1987	024 SARLAT-LA-CANEDA		LE PLANTOU 24200 CARSAC-AILLAC	P I	CARSAC-AILLAC	D	1636	0ha06a37ca
						P I	CARSAC-AILLAC	D	1639	0ha06a63ca
DA Silva Frederic	M	26-04-1974	024 SARLAT-LA-CANEDA	ALVES	RTE DU BOIS D'AILLAC LE PLANTOU 24200 CARSAC-AILLAC	P I	CARSAC-AILLAC	D	1517	0ha12a00ca
						P I	CARSAC-AILLAC	D	1520	0ha00a85ca
DAVID Ludovic Maurice	M	14-03-1983	078 TRAPPES		LD LE PLANTOU 615 RTE DU BOIS D AILLAC 24200 CARSAC-AILLAC	P I	CARSAC-AILLAC	D	1575	0ha03a47ca
						P I	CARSAC-AILLAC	D	1577	0ha19a97ca

LISTE DES PROPRIETAIRES - PERSONNES PHYSIQUES - CARSAC AILLAC

Propriétaires						Droits de propriété	Parcelles			
Nom propriétaire	Sexe	Date de naissance	Lieu de naissance	Nom conjoint	Adresse titulaire de droit		Nom commune	Section	N° parcelle	Contenance
DEGRUSON Mireille	F	14-02-1952	024 TERRASSON	LABORDERIE	573 RTE DU BOIS D AILLAC 24200 CARSAC-AILLAC	P I	CARSAC-AILLAC	D	1005	0ha15a20ca
						P I	CARSAC-AILLAC	D	1576	0ha00a53ca
DELBOS Patricia Raymonde	F	13-04-1981	024 SARLAT-LA-CANEDA		LES PRESSES 24200 PROISSANS	P I	CARSAC-AILLAC	D	1611	0ha17a33ca
						P I	CARSAC-AILLAC	D	1612	0ha15a61ca
DELBOS Vincent	M	30-12-1979	024 SARLAT-LA-CANEDA		LES PRESSES 24200 PROISSANS	P I	CARSAC-AILLAC	D	1611	0ha17a33ca
						P I	CARSAC-AILLAC	D	1612	0ha15a61ca
DELPIT Etienne	M				LA LANDE 24200 VITRAC	P	CARSAC-AILLAC	D	296	0ha19a00ca
						P	CARSAC-AILLAC	D	299	0ha19a58ca
DEMOULIN Liliane Pierrette	F	01-03-1956	093 LA COURNEUVE	RICHARD	25 RUE GUSTAVE EIFFEL 89340 VILLENEUVE LA GUYARD	P I	CARSAC-AILLAC	D	1522	0ha25a14ca
DERGUY Julien	M	05-09-1983	024 SARLAT-LA-CANEDA		LE PLANTOU 24200 CARSAC-AILLAC	P	CARSAC-AILLAC	D	1007	0ha47a05ca
DETRIEUX Delphine Laure	F	16-05-1979	033 TALENCE		6 RUE FALQUET CAUD 33200	P	CARSAC-AILLAC	D	1581	0ha00a47ca
DITTE Dominique Danielle Edith	F	13-11-1959	095 GONESSE	LE BAS	LE PLANTOU 24200 CARSAC-AILLAC	P I	CARSAC-AILLAC	D	1584	0ha19a78ca
DUBOIS Joscelyne Jacqueline	F	11-10-1955	PARIS 75010		LIEU DIT LE CINGLE 1380 RTE DU CINGLE 24200 CARSAC-AILLAC	P I	CARSAC-AILLAC	D	1530	0ha54a51ca
DUCKWORTH Leslie-Anne	F	11-10-1952	ROYAUME-UNI	CAMPBELL	PO BOX 105 KAREN 00502 NAIROBI KENYA	P I	CARSAC-AILLAC	D	301	2ha08a61ca
DUPUY Marcel Robert	M	31-01-1942	046 ANGLARS-NOZAC		LE PLANTOU 24200 CARSAC-AILLAC	P	CARSAC-AILLAC	D	979	0ha27a05ca
FELIX Jean-Luc	M	13-10-1959	024 SARLAT-LA-CANEDA		LE PLANTOU 24200 CARSAC-AILLAC	P	CARSAC-AILLAC	D	1459	0ha24a81ca
FOVEAU Fabrice Jean-Claude	M	09-05-1979	059 VALENCIENNES		LA CHARBONNIERE 24200 CARSAC-AILLAC	P I	CARSAC-AILLAC	D	1643	0ha13a00ca
GBAGUIDI Ariane	F	02-07-1966	024 SARLAT-LA-CANEDA	URIBE	13 RUE DE LA GARE 31330 GRENADE SUR GARONNE	N I	CARSAC-AILLAC	D	917	0ha14a10ca
						N I	CARSAC-AILLAC	D	943	0ha70a15ca
						N I	CARSAC-AILLAC	D	944	0ha14a20ca
GBAGUIDI Sylvie	F	28-10-1960	PARIS 75011	GABRIEL	HALL A PORTE 002 3 ALL DES MARRONNIERS 92220 BAGNEUX	N I	CARSAC-AILLAC	D	917	0ha14a10ca
						N I	CARSAC-AILLAC	D	943	0ha70a15ca
						N I	CARSAC-AILLAC	D	944	0ha14a20ca
GILIBERT Suzette Simone	F	20-06-1934	CANEDA	ROQUETTE	92 AV MOZART 75016 PARIS 16	P	CARSAC-AILLAC	D	280	0ha21a57ca
						P	CARSAC-AILLAC	D	996	0ha14a96ca
						P	CARSAC-AILLAC	D	998	0ha24a81ca
						P	CARSAC-AILLAC	D	999	0ha13a45ca
GREZIS Christian Alain	M	10-12-1948	024 CARSAC-AILLAC		ST PANTALEON 5 RUE CORNEILLE 71400 AUTUN	P I	CARSAC-AILLAC	D	1607	0ha00a96ca
GREZIS Christine Genevieve	F	01-11-1951	024 CARSAC-AILLAC	PECHDIMALDJIAN	LA MARNIERE 59 RTE DE SAINT GERMAIN 78640 VILLIERS-SAINT-FREDERIC	P I	CARSAC-AILLAC	D	1607	0ha00a96ca
GREZIS Jacques Pierre	M	19-11-1949	024 CARSAC-AILLAC		15 BD CLAUDE NOUGARO 34410 SAUVIAN	P I	CARSAC-AILLAC	D	1607	0ha00a96ca

LISTE DES PROPRIETAIRES - PERSONNES PHYSIQUES - CARSAC AILLAC

Propriétaires						Droits de propriété	Parcelles			
Nom propriétaire	Sexe	Date de naissance	Lieu de naissance	Nom conjoint	Adresse titulaire de droit		Nom commune	Section	N° parcelle	Contenance
GREZIS Jean-Bernard	M	26-01-1948	024 CARSAC-AILLAC		CHEZ MME TAMISIER ODETTE COMBE DU PECH 24200 CARSAC-AILLAC	U	CARSAC-AILLAC	D	258	0ha85a10ca
						U	CARSAC-AILLAC	D	259	1ha43a60ca
						U	CARSAC-AILLAC	D	260	0ha44a19ca
						U	CARSAC-AILLAC	D	261	0ha17a92ca
						U	CARSAC-AILLAC	D	262	0ha22a11ca
						U	CARSAC-AILLAC	D	263	0ha29a20ca
						U	CARSAC-AILLAC	D	264	0ha05a92ca
						U	CARSAC-AILLAC	D	265	0ha33a14ca
						U	CARSAC-AILLAC	D	266	0ha19a46ca
						U	CARSAC-AILLAC	D	267	0ha21a56ca
						U	CARSAC-AILLAC	D	268	0ha07a32ca
						U	CARSAC-AILLAC	D	272	0ha00a98ca
						U	CARSAC-AILLAC	D	278	0ha84a17ca
						U	CARSAC-AILLAC	D	279	1ha14a32ca
						U	CARSAC-AILLAC	D	281	0ha79a27ca
						U	CARSAC-AILLAC	D	282	0ha36a70ca
						U	CARSAC-AILLAC	D	283	0ha05a27ca
						U	CARSAC-AILLAC	D	284	0ha22a45ca
						U	CARSAC-AILLAC	D	285	0ha41a45ca
						U	CARSAC-AILLAC	D	286	0ha79a78ca
U	CARSAC-AILLAC	D	294	0ha15a48ca						
U	CARSAC-AILLAC	D	295	0ha14a46ca						
U	CARSAC-AILLAC	D	300	2ha30a00ca						
U	CARSAC-AILLAC	D	330	0ha43a62ca						
U	CARSAC-AILLAC	D	331	0ha78a28ca						
U	CARSAC-AILLAC	D	955	1ha09a35ca						

LISTE DES PROPRIETAIRES - PERSONNES PHYSIQUES - CARSAC AILLAC

Propriétaires						Droits de propriété	Parcelles			
Nom propriétaire	Sexe	Date de naissance	Lieu de naissance	Nom conjoint	Adresse titulaire de droit		Nom commune	Section	N° parcelle	Contenance
GREZIS Jean-Bernard (suite)	M	26/01/1948	024 CARSAC-AILLAC		CHEZ MME TAMISIER ODETTE COMBE DU PECH 24200 CARSAC-AILLAC	U	CARSAC-AILLAC	D	958	0ha12a10ca
						U	CARSAC-AILLAC	D	959	0ha12a59ca
						U	CARSAC-AILLAC	D	961	0ha37a95ca
						U	CARSAC-AILLAC	D	963	0ha41a12ca
						U	CARSAC-AILLAC	D	964	0ha09a88ca
						U	CARSAC-AILLAC	D	965	0ha38a10ca
						U	CARSAC-AILLAC	D	966	0ha75a90ca
						U	CARSAC-AILLAC	D	967	1ha07a67ca
						U	CARSAC-AILLAC	D	1027	0ha03a30ca
						U	CARSAC-AILLAC	D	1028	0ha00a46ca
						U	CARSAC-AILLAC	D	1096	0ha09a20ca
						U	CARSAC-AILLAC	D	1306	0ha02a82ca
						U	CARSAC-AILLAC	D	1307	0ha32a46ca
						U	CARSAC-AILLAC	D	1480	0ha22a37ca
						U	CARSAC-AILLAC	D	1482	0ha23a74ca
						U	CARSAC-AILLAC	D	1483	0ha17a48ca
						U	CARSAC-AILLAC	D	1485	0ha14a64ca
						U	CARSAC-AILLAC	D	1523	0ha03a67ca
						U	CARSAC-AILLAC	D	1524	0ha36a39ca
						U	CARSAC-AILLAC	D	1534	0ha02a69ca
						U	CARSAC-AILLAC	D	1535	0ha00a75ca
						U	CARSAC-AILLAC	D	1543	0ha02a20ca
						U	CARSAC-AILLAC	D	1600	0ha00a09ca
						U	CARSAC-AILLAC	D	1601	0ha16a50ca
						U	CARSAC-AILLAC	D	1603	0ha00a94ca
						U	CARSAC-AILLAC	D	1604	0ha03a38ca
U	CARSAC-AILLAC	D	1605	0ha69a83ca						
U	CARSAC-AILLAC	D	1607	0ha00a96ca						
U	CARSAC-AILLAC	D	1609	0ha00a03ca						
U	CARSAC-AILLAC	D	1610	0ha00a36ca						
U	CARSAC-AILLAC	D	1632	0ha14a39ca						
P	CARSAC-AILLAC	D	1633	0ha00a10ca						

LISTE DES PROPRIETAIRES - PERSONNES PHYSIQUES - CARSAC AILLAC

Propriétaires						Droits de propriété	Parcelles			
Nom propriétaire	Sexe	Date de naissance	Lieu de naissance	Nom conjoint	Adresse titulaire de droit		Nom commune	Section	N° parcelle	Contenance
GREZIS Julien Adrien	M	13-06-1990	024 SARLAT-LA-CANEDA		LE SINGLE 24200 CARSAC-AILLAC	N	CARSAC-AILLAC	D	258	0ha85a10ca
						N	CARSAC-AILLAC	D	259	1ha43a60ca
						N	CARSAC-AILLAC	D	260	0ha44a19ca
						N	CARSAC-AILLAC	D	261	0ha17a92ca
						N	CARSAC-AILLAC	D	262	0ha22a11ca
						N	CARSAC-AILLAC	D	263	0ha29a20ca
						N	CARSAC-AILLAC	D	264	0ha05a92ca
						N	CARSAC-AILLAC	D	265	0ha33a14ca
						N	CARSAC-AILLAC	D	266	0ha19a46ca
						N	CARSAC-AILLAC	D	267	0ha21a56ca
						N	CARSAC-AILLAC	D	268	0ha07a32ca
						N	CARSAC-AILLAC	D	272	0ha00a98ca
						P I	CARSAC-AILLAC	D	275	0ha35a54ca
						P I	CARSAC-AILLAC	D	276	0ha04a46ca
						N	CARSAC-AILLAC	D	278	0ha84a17ca
						N	CARSAC-AILLAC	D	279	1ha14a32ca
						N	CARSAC-AILLAC	D	281	0ha79a27ca
						N	CARSAC-AILLAC	D	282	0ha36a70ca
						N	CARSAC-AILLAC	D	283	0ha05a27ca
						N	CARSAC-AILLAC	D	284	0ha22a45ca
						N	CARSAC-AILLAC	D	285	0ha41a45ca
						N	CARSAC-AILLAC	D	286	0ha79a78ca
						N	CARSAC-AILLAC	D	294	0ha15a48ca
						N	CARSAC-AILLAC	D	295	0ha14a46ca
						N	CARSAC-AILLAC	D	300	2ha30a00ca
						N	CARSAC-AILLAC	D	330	0ha43a62ca
						N	CARSAC-AILLAC	D	331	0ha78a28ca
						N	CARSAC-AILLAC	D	955	1ha09a35ca
						N	CARSAC-AILLAC	D	958	0ha12a10ca
						N	CARSAC-AILLAC	D	959	0ha12a59ca
N	CARSAC-AILLAC	D	961	0ha37a95ca						
N	CARSAC-AILLAC	D	963	0ha41a12ca						
N	CARSAC-AILLAC	D	964	0ha09a88ca						
N	CARSAC-AILLAC	D	965	0ha38a10ca						
N	CARSAC-AILLAC	D	966	0ha75a90ca						
N	CARSAC-AILLAC	D	967	1ha07a67ca						
N	CARSAC-AILLAC	D	1027	0ha03a30ca						

LISTE DES PROPRIETAIRES - PERSONNES PHYSIQUES - CARSAC AILLAC

Propriétaires						Droits de propriété	Parcelles			
Nom propriétaire	Sexe	Date de naissance	Lieu de naissance	Nom conjoint	Adresse titulaire de droit		Nom commune	Section	N° parcelle	Contenance
GREZIS Julien Adrien (suite)	M	13-06-1990	024 SARLAT-LA-CANEDA		LE SINGLE 24200 CARSAC-AILLAC	N	CARSAC-AILLAC	D	1028	0ha00a46ca
						N	CARSAC-AILLAC	D	1096	0ha09a20ca
						P I	CARSAC-AILLAC	D	1286	0ha00a74ca
						N	CARSAC-AILLAC	D	1306	0ha02a82ca
						N	CARSAC-AILLAC	D	1307	0ha32a46ca
						N	CARSAC-AILLAC	D	1480	0ha22a37ca
						N	CARSAC-AILLAC	D	1482	0ha23a74ca
						N	CARSAC-AILLAC	D	1483	0ha17a48ca
						N	CARSAC-AILLAC	D	1485	0ha14a64ca
						P I	CARSAC-AILLAC	D	1496	0ha01a08ca
						P I	CARSAC-AILLAC	D	1497	0ha01a77ca
						P I	CARSAC-AILLAC	D	1501	0ha13a18ca
						N	CARSAC-AILLAC	D	1523	0ha03a67ca
						N	CARSAC-AILLAC	D	1524	0ha36a39ca
						N	CARSAC-AILLAC	D	1534	0ha02a69ca
						N	CARSAC-AILLAC	D	1535	0ha00a75ca
						N	CARSAC-AILLAC	D	1543	0ha02a20ca
						N	CARSAC-AILLAC	D	1600	0ha00a09ca
						N	CARSAC-AILLAC	D	1601	0ha16a50ca
						P I	CARSAC-AILLAC	D	1602	0ha03a70ca
N	CARSAC-AILLAC	D	1603	0ha00a94ca						
N	CARSAC-AILLAC	D	1604	0ha03a38ca						
N	CARSAC-AILLAC	D	1605	0ha69a83ca						
P I	CARSAC-AILLAC	D	1606	0ha09a39ca						
N	CARSAC-AILLAC	D	1607	0ha00a96ca						
P I	CARSAC-AILLAC	D	1608	0ha00a10ca						
N	CARSAC-AILLAC	D	1609	0ha00a03ca						
N	CARSAC-AILLAC	D	1610	0ha00a36ca						
N	CARSAC-AILLAC	D	1632	0ha14a39ca						
GREZIS Louis Robert	M	27-11-1923	024 BEYNAC-ET-CAZENAC		THOLOSIA 24200 CARSAC-AILLAC	P I	CARSAC-AILLAC	D	1607	0ha00a96ca
GREZIS Nancy Maryse	F	13-01-1954	024 CARSAC-AILLAC	LOSEILLE	8 AV RHIN ET DANUBE 24660 COULOUNIEUX CHAMIERIS	P I	CARSAC-AILLAC	D	1607	0ha00a96ca
GUIGNARD Rene Mauri	M	00-11-1931	MAROC		LA CHARBONNIERE LE PLANTOU 24200 CARSAC-AILLAC	P	CARSAC-AILLAC	D	1149	0ha25a00ca
GUIGOU Claudine Jeanne	F	07-02-1947	006 NICE	GIRAUD	LE PLANTOU 24200 CARSAC-AILLAC	P	CARSAC-AILLAC	D	1010	0ha22a60ca

LISTE DES PROPRIETAIRES - PERSONNES PHYSIQUES - CARSAC AILLAC

Propriétaires						Droits de propriété	Parcelles			
Nom propriétaire	Sexe	Date de naissance	Lieu de naissance	Nom conjoint	Adresse titulaire de droit		Nom commune	Section	N° parcelle	Contenance
HAUQUIN Pauline	F	05-09-1984	024 SARLAT-LA-CANEDA	MENVIELLE	232 IMP DU PLANTOU 24200 CARSAC-AILLAC	P I	CARSAC-AILLAC	D	1615	0ha02a50ca
						P I	CARSAC-AILLAC	D	1617	0ha05a73ca
JALES Dominique	M	11-09-1958	024 SARLAT-LA-CANEDA		CUREBOURSIL 24200 VITRAC	P	CARSAC-AILLAC	D	302	0ha02a79ca
						P	CARSAC-AILLAC	D	303	0ha16a36ca
JARDEL Colette Christiane	F	05-08-1953	024 VITRAC	BRAS-GOUGET	65 BOIS DE TRAVERSE 24200 VITRAC	P	CARSAC-AILLAC	D	918	0ha12a68ca
JULIEN Angelina Laetitia Natacha	F	24-06-1978	024 PERIGUEUX	BUISSON	LE PLANTOU 24200 CARSAC-AILLAC	P I	CARSAC-AILLAC	D	1614	0ha07a62ca
						P I	CARSAC-AILLAC	D	1616	0ha05a15ca
KASTELE Vincent Thomas	M	29-09-1985	094 IVRY-SUR-SEINE		371 CHE OLHET 64990 URCUIT	P	CARSAC-AILLAC	D	935	0ha10a72ca
						P	CARSAC-AILLAC	D	936	0ha08a13ca
						P	CARSAC-AILLAC	D	937	0ha09a70ca
						P	CARSAC-AILLAC	D	938	0ha50a60ca
						P	CARSAC-AILLAC	D	986	0ha00a19ca
						P	CARSAC-AILLAC	D	987	0ha30a01ca
LABORDERIE Serge Andre	M	22-11-1947	046 GOURDON	DEGRUSON	573 RTE DU BOIS D AILLAC 24200 CARSAC-AILLAC	P I	CARSAC-AILLAC	D	1005	0ha15a20ca
						P I	CARSAC-AILLAC	D	1576	0ha00a53ca
LABROT Annie Leonie Sylvie	F	10-08-1952	024 CARSAC-AILLAC	MIGNON	1483 CHE DES BRUGUES 24200 SARLAT-LA-CANEDA	P	CARSAC-AILLAC	D	869	0ha53a20ca
						P	CARSAC-AILLAC	D	889	0ha14a99ca
						P	CARSAC-AILLAC	D	991	0ha98a85ca
LABROT Herve Jean-pierre	M	10-04-1954	024 CARSAC-AILLAC		LE ROQUAL 24200 CARSAC-AILLAC	P	CARSAC-AILLAC	D	950	0ha02a91ca
						P	CARSAC-AILLAC	D	951	0ha35a48ca
LACHAIZE Patricia	F	06-01-1964	024 SARLAT-LA-CANEDA	DESCENDIER	274 RTE DE LA CROIX DE GRIFFOUL 24200 SARLAT-LA-CANEDA	P	CARSAC-AILLAC	D	947	0ha15a34ca
LACOMBE Yvan Daniel	M	22-12-1948	024 VITRAC		694 RTE DU CHATEAU DE MONTFORT 24200 VITRAC	P	CARSAC-AILLAC	D	274	0ha29a45ca
LANGLOIS Manuelle Irene Sandrine	F	29-10-1961	076 OISSEL		132 RUE DU PDT ROOSEVELT 78100 SAINT-GERMAIN-EN-LAYE	P I	CARSAC-AILLAC	D	1237	0ha17a07ca
						P I	CARSAC-AILLAC	D	1238	0ha00a30ca
						P I	CARSAC-AILLAC	D	1239	0ha06a90ca
						P I	CARSAC-AILLAC	D	1344	0ha10a42ca
						P I	CARSAC-AILLAC	D	1346	0ha07a38ca
						P I	CARSAC-AILLAC	D	1347	0ha01a29ca

LISTE DES PROPRIETAIRES - PERSONNES PHYSIQUES - CARSAC AILLAC

Propriétaires						Droits de propriété	Parcelles			
Nom propriétaire	Sexe	Date de naissance	Lieu de naissance	Nom conjoint	Adresse titulaire de droit		Nom commune	Section	N° parcelle	Contenance
LAURITZ Maud	F	01-11-1990	091 COURCOURONNES		LE SINGLE 24200 CARSAC-AILLAC	P I	CARSAC-AILLAC	D	275	0ha35a54ca
						P I	CARSAC-AILLAC	D	276	0ha04a46ca
						P I	CARSAC-AILLAC	D	1286	0ha00a74ca
						P I	CARSAC-AILLAC	D	1496	0ha01a08ca
						P I	CARSAC-AILLAC	D	1497	0ha01a77ca
						P I	CARSAC-AILLAC	D	1501	0ha13a18ca
						P I	CARSAC-AILLAC	D	1602	0ha03a70ca
						P I	CARSAC-AILLAC	D	1606	0ha09a39ca
LAVERGNE Françoise	F	25-03-1954	024 SARLAT-LA-CANEDA	VIERS	CITE LES MIMOSAS 4 RUE JEAN BAPTISTE LULLY 46000 CAHORS	P I	CARSAC-AILLAC	D	908	0ha62a72ca
						P I	CARSAC-AILLAC	D	919	0ha43a48ca
						P I	CARSAC-AILLAC	D	920	0ha22a60ca
						P I	CARSAC-AILLAC	D	924	0ha63a99ca
						P I	CARSAC-AILLAC	D	925	0ha09a15ca
						P I	CARSAC-AILLAC	D	932	0ha11a76ca
						P I	CARSAC-AILLAC	D	945	0ha10a14ca
						P I	CARSAC-AILLAC	D	946	0ha21a64ca
						P I	CARSAC-AILLAC	D	948	0ha82a57ca
						P I	CARSAC-AILLAC	D	952	0ha12a49ca
						P I	CARSAC-AILLAC	D	994	0ha23a91ca
						P I	CARSAC-AILLAC	D	995	0ha19a65ca
LAVERGNE Maryse	F	15-01-1947	024 CARSAC-AILLAC	CHAPELLE	CHE DES AMOUREUX 46200 SOUILLAC	P I	CARSAC-AILLAC	D	908	0ha62a72ca
						P I	CARSAC-AILLAC	D	919	0ha43a48ca
						P I	CARSAC-AILLAC	D	920	0ha22a60ca
						P I	CARSAC-AILLAC	D	924	0ha63a99ca
						P I	CARSAC-AILLAC	D	925	0ha09a15ca
						P I	CARSAC-AILLAC	D	932	0ha11a76ca
						P I	CARSAC-AILLAC	D	945	0ha10a14ca
						P I	CARSAC-AILLAC	D	946	0ha21a64ca
						P I	CARSAC-AILLAC	D	948	0ha82a57ca
						P I	CARSAC-AILLAC	D	952	0ha12a49ca
						P I	CARSAC-AILLAC	D	994	0ha23a91ca
						P I	CARSAC-AILLAC	D	995	0ha19a65ca
LE BAS Dominique	M	02-10-1957	BAGNEUX	DITTE	LE PLANTOU 24200 CARSAC-AILLAC	P I	CARSAC-AILLAC	D	1584	0ha19a78ca
LE FOULGOC Jacqueline Louise	F	17-03-1933	024 SARLAT-LA-CANEDA	MAS Moury	UDAF DORDOGNE 2B RUE FENELON 24200 SARLAT-LA-CANEDA	P I	CARSAC-AILLAC	D	881	0ha07a92ca
						P I	CARSAC-AILLAC	D	882	0ha42a60ca
						P I	CARSAC-AILLAC	D	1613	0ha74a42ca

LISTE DES PROPRIETAIRES - PERSONNES PHYSIQUES - CARSAC AILLAC

Propriétaires						Droits de propriété	Parcelles			
Nom propriétaire	Sexe	Date de naissance	Lieu de naissance	Nom conjoint	Adresse titulaire de droit		Nom commune	Section	N° parcelle	Contenance
LE MOAL Soazic Anne Yvette	F	05-12-1967	014 SAINT-MARTIN-DE-FONTENAY	ROUSSIE	LA CHARBONNIERE 24200 CARSAC-AILLAC	P	CARSAC-AILLAC	D	1562	0ha20a00ca
						P	CARSAC-AILLAC	D	1564	0ha02a70ca
LEFRANCOIS Celine Chantal Fernande	F	23-11-1987	059 SAINT-POL-SUR-MER		LE PLANTOU 24200 CARSAC-AILLAC	P I	CARSAC-AILLAC	D	326	0ha19a90ca
						P I	CARSAC-AILLAC	D	327	0ha11a54ca
						P	CARSAC-AILLAC	D	1596	0ha07a08ca
						P	CARSAC-AILLAC	D	1598	0ha00a39ca
LEVET Gilles Eric	M	07-10-1962	024 SARLAT		107 IMP DU PLANTOU 24200 CARSAC-AILLAC	P	CARSAC-AILLAC	D	1147	0ha25a04ca
MACERON Juliette	F	16-07-1998	024 PERIGUEUX		LA CHARBONNIERE 24200 CARSAC-AILLAC	N	CARSAC-AILLAC	D	890	1ha63a39ca
						N	CARSAC-AILLAC	D	910	0ha43a26ca
						N	CARSAC-AILLAC	D	911	0ha24a25ca
						N	CARSAC-AILLAC	D	912	1ha09a65ca
						N	CARSAC-AILLAC	D	913	0ha22a91ca
						N	CARSAC-AILLAC	D	915	0ha12a01ca
						N	CARSAC-AILLAC	D	1188	0ha03a05ca
MAGNE Claude Bernard Henri	M	21-04-1939	085 LA ROCHE-SUR-YON		50 RUE D AUTEUIL 75016 PARIS 16	P	CARSAC-AILLAC	D	957	1ha34a60ca
MALAURIE Christian	M	08-10-1949	024 SARLAT-LA-CANEDA		10 RUE LINO VENTURA LE MAS CAVAILLER 24200 SARLAT-LA-CANEDA	P I	CARSAC-AILLAC	D	290	0ha06a11ca
						P I	CARSAC-AILLAC	D	291	0ha23a02ca
MALAURIE Dominique	M	11-07-1951	024 SARLAT-LA-CANEDA		LA COMBE 24200 SAINTE-NATHALENE	P I	CARSAC-AILLAC	D	290	0ha06a11ca
						P I	CARSAC-AILLAC	D	291	0ha23a02ca
MALBEC Lucien	M				HERMIER 24200 CARSAC-AILLAC	P	CARSAC-AILLAC	D	914	0ha33a26ca
MALEVILLE Vivian	M	05-10-1959	024 LOUBEJAC	BONNET	168 IMP DU PLANTOU 24200 CARSAC-AILLAC	P I	CARSAC-AILLAC	D	1444	0ha10a64ca
						P I	CARSAC-AILLAC	D	1446	0ha02a36ca
MARIA Sylvain Gerard	M	30-04-1947	006 NICE		674 RTE DE CAGNES 06140 VENCE	P	CARSAC-AILLAC	D	314	0ha05a57ca
MAS Moury Chantal Sylvie	F	12-04-1955	024 SARLAT-LA-CANEDA		AVE DE GAULLE 27 FOUGERES 77210 AVON	P I	CARSAC-AILLAC	D	881	0ha07a92ca
						P I	CARSAC-AILLAC	D	882	0ha42a60ca
						P I	CARSAC-AILLAC	D	1613	0ha74a42ca
MAS Moury Joel Michel	M	10-05-1956	024 SARLAT-LA-CANEDA		21 LOT LE MAYNE 33720 PODENSAC	P I	CARSAC-AILLAC	D	881	0ha07a92ca
						P I	CARSAC-AILLAC	D	882	0ha42a60ca
						P I	CARSAC-AILLAC	D	1613	0ha74a42ca
						P	CARSAC-AILLAC	D	1644	0ha14a16ca
MAS Moury Monique Françoise	F	22-04-1951	024 SARLAT-LA-CANEDA	ROSSIGNOL	57 BD DE MAURENS 31270 CUGNAUX	P I	CARSAC-AILLAC	D	881	0ha07a92ca
						P I	CARSAC-AILLAC	D	882	0ha42a60ca
						P I	CARSAC-AILLAC	D	1613	0ha74a42ca

LISTE DES PROPRIETAIRES - PERSONNES PHYSIQUES - CARSAC AILLAC

Propriétaires						Droits de propriété	Parcelles			
Nom propriétaire	Sexe	Date de naissance	Lieu de naissance	Nom conjoint	Adresse titulaire de droit		Nom commune	Section	N° parcelle	Contenance
MAS Moury Nicole Colette	F	29-04-1958	024 SARLAT-LA-CANEDA	LIEBUS	EYGUEVIELLE 24200 SAINTE-NATHALENE	P I	CARSAC-AILLAC	D	881	0ha07a92ca
						P I	CARSAC-AILLAC	D	882	0ha42a60ca
						P I	CARSAC-AILLAC	D	1613	0ha74a42ca
MAYNO Florian Cyril Lionel	M	20-08-1988	024 SARLAT-LA-CANEDA		LE PLANTOU 24200 CARSAC-AILLAC	P I	CARSAC-AILLAC	D	326	0ha19a90ca
						P I	CARSAC-AILLAC	D	327	0ha11a54ca
MENVIELLE Pierre Francois	M	02-09-1979	065 TARBES	HAUQUIN	232 IMP DU PLANTOU 24200 CARSAC-AILLAC	P I	CARSAC-AILLAC	D	1615	0ha02a50ca
						P I	CARSAC-AILLAC	D	1617	0ha05a73ca
MONTEIL Celine	F	30-12-1979	024 SARLAT-LA-CANEDA	BENOIST	ROUTE DU BOIS D AILLAC LE PLANTOU 24200 CARSAC-AILLAC	P I	CARSAC-AILLAC	D	1544	0ha19a68ca
MOSQUEIRA Lopes Firmino	M	10-11-1971	PORTUGAL	SILVA Costa	LE PLANTOU 24200 CARSAC-AILLAC	P I	CARSAC-AILLAC	D	1000	0ha15a38ca
PAILLET Jean-Claude	M	04-11-1955	024 SAINT-JULIEN-DE-LAMPON		63 IMP DU PLANTOU 24200 CARSAC-AILLAC	P I	CARSAC-AILLAC	D	1287	0ha11a34ca
						P I	CARSAC-AILLAC	D	1289	0ha19a53ca
PARADE Catherine Andree	F	24-03-1960	094 CHENNEVIERES-SUR-MARNE	ROUEL	PREND TOI GARDE 24200 VITRAC	P I	CARSAC-AILLAC	D	1630	0ha03a62ca
						P I	CARSAC-AILLAC	D	1631	0ha07a07ca
						P I	CARSAC-AILLAC	D	1638	0ha06a80ca
						P I	CARSAC-AILLAC	D	1640	0ha07a23ca
						P I	CARSAC-AILLAC	D	1641	0ha04a55ca
						P I	CARSAC-AILLAC	D	1642	0ha04a64ca
PARVAUD Veronique	F	07-02-1972	024 BERGERAC		LE PLANTOU 24200 CARSAC-AILLAC	P	CARSAC-AILLAC	D	1635	0ha06a95ca
						P	CARSAC-AILLAC	D	1637	0ha06a69ca
PEZIN Josette Marie France	F	11-08-1942	024 GROLEJAC	BESSE	LE PLANTOU 24200 CARSAC-AILLAC	P I	CARSAC-AILLAC	D	1101	0ha24a99ca
						P I	CARSAC-AILLAC	D	1103	0ha09a96ca
PHELIP Yvonne	F	21-01-1951	024 LA CANEDA	FERRET	416 RTE DE MONTFORT 24200 SARLAT-LA-CANEDA	P	CARSAC-AILLAC	D	868	0ha45a20ca
PHILIP Josette Genevieve	F	29-07-1934	024 SARLAT-LA-CANEDA	ARTUS	LA CHARBONNIERE 24200 CARSAC-AILLAC	U I	CARSAC-AILLAC	D	1161	0ha04a99ca
						U I	CARSAC-AILLAC	D	1529	0ha10a21ca

LISTE DES PROPRIETAIRES - PERSONNES PHYSIQUES - CARSAC AILLAC

Propriétaires						Droits de propriété	Parcelles			
Nom propriétaire	Sexe	Date de naissance	Lieu de naissance	Nom conjoint	Adresse titulaire de droit		Nom commune	Section	N° parcelle	Contenance
PLANCHARD Pierre-Franck Gregory Jean Bertrand	M	02-11-1970	006 NICE		LE REGINA 71 BD CIMIEZ 06000 NICE	P	CARSAC-AILLAC	D	245	0ha85a28ca
						P	CARSAC-AILLAC	D	246	0ha17a05ca
						P	CARSAC-AILLAC	D	247	0ha33a89ca
						P	CARSAC-AILLAC	D	248	0ha17a42ca
						P	CARSAC-AILLAC	D	249	0ha01a94ca
						P	CARSAC-AILLAC	D	250	0ha05a61ca
						P	CARSAC-AILLAC	D	251	0ha19a31ca
						P	CARSAC-AILLAC	D	252	0ha05a67ca
						P	CARSAC-AILLAC	D	253	0ha12a96ca
						P	CARSAC-AILLAC	D	254	0ha17a40ca
						P	CARSAC-AILLAC	D	255	0ha05a56ca
						P	CARSAC-AILLAC	D	256	0ha46a47ca
						P	CARSAC-AILLAC	D	257	0ha03a00ca
						P	CARSAC-AILLAC	D	287	0ha08a24ca
						P	CARSAC-AILLAC	D	888	0ha70a70ca
						P	CARSAC-AILLAC	D	940	0ha74a21ca
						P	CARSAC-AILLAC	D	968	0ha16a98ca
						P	CARSAC-AILLAC	D	985	0ha27a30ca
P	CARSAC-AILLAC	D	988	0ha28a79ca						
P	CARSAC-AILLAC	D	989	0ha45a50ca						
P	CARSAC-AILLAC	D	1563	0ha25a00ca						
P	CARSAC-AILLAC	D	1565	0ha25a00ca						
PRIGENT Marie-Jeanne	F	12-04-1972	PARIS 75014	AURADOU	158 RUE BREMONTIER 40000 MONT-DE-MARSAN	P I	CARSAC-AILLAC	D	1578	0ha02a48ca
RAHON Maurice Henri	M	13-04-1944	046 CONDAT	CHADEAU	LE PLANTOU 24200 CARSAC-AILLAC	P I	CARSAC-AILLAC	D	1001	0ha11a93ca
RAMIERE Anne-Laure	F	26-01-1985	024 SARLAT-LA-CANEDA		LD LE PLANTOU 615 RTE DU BOIS D AILLAC 24200 CARSAC-AILLAC	P I	CARSAC-AILLAC	D	1575	0ha03a47ca
						P I	CARSAC-AILLAC	D	1577	0ha19a97ca
RATTE Delphine	F	14-12-1971	046 GOURDON	FLOIRAT	19 RUE LEO LAGRANGE 33150 CENON	P	CARSAC-AILLAC	D	1087	0ha25a00ca
						P	CARSAC-AILLAC	D	1104	0ha04a88ca
RENIE Jean Francois	M	17-05-1947	024 SARLAT-LA-CANEDA	SOULACROUP	LE ROUGES 24200 CARSAC-AILLAC	P I	CARSAC-AILLAC	D	928	0ha44a37ca
						P I	CARSAC-AILLAC	D	929	0ha10a59ca
						P I	CARSAC-AILLAC	D	930	0ha37a81ca
						P I	CARSAC-AILLAC	D	934	0ha14a40ca
						P I	CARSAC-AILLAC	D	939	0ha28a57ca
P I	CARSAC-AILLAC	D	942	0ha16a94ca						

LISTE DES PROPRIETAIRES - PERSONNES PHYSIQUES - CARSAC AILLAC

Propriétaires						Droits de propriété	Parcelles			
Nom propriétaire	Sexe	Date de naissance	Lieu de naissance	Nom conjoint	Adresse titulaire de droit		Nom commune	Section	N° parcelle	Contenance
RICHARD Patrick Alexandre Andre	M	02-09-1949	002 PARCY-ET-TIGNY	DEMOULIN	25 RUE GUSTAVE EIFFEL 89340 VILLENEUVE LA GUYARD	P I	CARSAC-AILLAC	D	1522	0ha25a14ca
ROBERT Alain Julien Marcel	M	15-09-1946	060 BOISSY FRESNOY		LIEU DIT LE CINGLE 1380 RTE DU CINGLE 24200 CARSAC-AILLAC	P I	CARSAC-AILLAC	D	1530	0ha54a51ca
ROBIC Catherine Germaine Vincente	F	02-12-1962	093 BONDY		63 IMP DU PLANTOU 24200 CARSAC- AILLAC	P I	CARSAC-AILLAC	D	1287	0ha11a34ca
						P I	CARSAC-AILLAC	D	1289	0ha19a53ca
ROQUES Jean-Claude Marie Roger	M	16-12-1955	092 NEUILLY-SUR-SEINE		132 RUE DU PDT ROOSEVELT 78100 SAINT-GERMAIN-EN-LAYE	P I	CARSAC-AILLAC	D	1237	0ha17a07ca
						P I	CARSAC-AILLAC	D	1238	0ha00a30ca
						P I	CARSAC-AILLAC	D	1239	0ha06a90ca
						P I	CARSAC-AILLAC	D	1344	0ha10a42ca
						P I	CARSAC-AILLAC	D	1346	0ha07a38ca
						P I	CARSAC-AILLAC	D	1347	0ha01a29ca
ROUBERT Martine	F	21-02-1951	024 NABIRAT		LE PLANTOU 24200 CARSAC-AILLAC	P	CARSAC-AILLAC	D	1150	0ha14a66ca
ROUEL Patrick Andre	M	07-06-1964	074 SAINT-JULIEN-EN- GENEVOIS	PARADE	PREND TOI GARDE 24200 VITRAC	P I	CARSAC-AILLAC	D	1630	0ha03a62ca
						P I	CARSAC-AILLAC	D	1631	0ha07a07ca
						P I	CARSAC-AILLAC	D	1638	0ha06a80ca
						P I	CARSAC-AILLAC	D	1640	0ha07a23ca
						P I	CARSAC-AILLAC	D	1641	0ha04a55ca
						P I	CARSAC-AILLAC	D	1642	0ha04a64ca
ROYE Sylvie	F	18-04-1962	024 SARLAT-LA-CANEDA	ARTUS	LA CHARBONNIERE 24200 CARSAC- AILLAC	P I	CARSAC-AILLAC	D	376	0ha13a25ca
						P I	CARSAC-AILLAC	D	896	0ha02a40ca
						U I	CARSAC-AILLAC	D	1528	0ha06a29ca
SAILLOL Odile Marie	F	23-10-1939	024 LA CANEDA		BOIS D AILLAC 24200 SARLAT-LA- CANEDA	P	CARSAC-AILLAC	D	887	1ha06a75ca
SECRESTAT Vanessa	F	21-08-1989	024 SARLAT-LA-CANEDA		LE PLANTOU 24200 CARSAC-AILLAC	P I	CARSAC-AILLAC	D	1636	0ha06a37ca
						P I	CARSAC-AILLAC	D	1639	0ha06a63ca
SILVA COSTA Ermelinda	F	12-06-1970	PORTUGAL	MOSQUEIRA	LE PLANTOU 24200 CARSAC-AILLAC	P I	CARSAC-AILLAC	D	1000	0ha15a38ca
SMITH David John	M	27-07-1961	ROYAUME-UNI		14 AV DE L AVIATEUR GIBERT 46220 PRAYSSAC	P	CARSAC-AILLAC	D	1481	0ha24a17ca
						P	CARSAC-AILLAC	D	1484	0ha00a40ca
						P	CARSAC-AILLAC	D	1594	0ha14a37ca
SOULACROUP Yvette Jeannine	F	12-04-1949	046 ANGLARS-NOZAC	RENIE	LE ROUGES 24200 CARSAC-AILLAC	P I	CARSAC-AILLAC	D	928	0ha44a37ca
						P I	CARSAC-AILLAC	D	929	0ha10a59ca
						P I	CARSAC-AILLAC	D	930	0ha37a81ca
						P I	CARSAC-AILLAC	D	934	0ha14a40ca
						P I	CARSAC-AILLAC	D	939	0ha28a57ca
						P I	CARSAC-AILLAC	D	942	0ha16a94ca

LISTE DES PROPRIETAIRES - PERSONNES PHYSIQUES - CARSAC AILLAC

Propriétaires						Droits de propriété	Parcelles			
Nom propriétaire	Sexe	Date de naissance	Lieu de naissance	Nom conjoint	Adresse titulaire de droit		Nom commune	Section	N° parcelle	Contenance
TAMISIER Odette	F	02-03-1945	024 TEYJAT		COMBE DU PECH 24200 CARSAC-AILLAC	P	CARSAC-AILLAC	D	953	0ha95a50ca
						P	CARSAC-AILLAC	D	990	1ha07a45ca
TREFEIL Annie Francoise	F	10-09-1956	024 SARLAT-LA-CANEDA		5 COTEAU DU BOURGNEUF 29930 PONT AVEN	P I	CARSAC-AILLAC	D	916	0ha25a75ca
						P I	CARSAC-AILLAC	D	921	0ha16a57ca
						P I	CARSAC-AILLAC	D	922	1ha25a25ca
						P I	CARSAC-AILLAC	D	923	0ha29a15ca
						P I	CARSAC-AILLAC	D	926	0ha50a85ca
						P I	CARSAC-AILLAC	D	927	0ha25a74ca
						P I	CARSAC-AILLAC	D	931	0ha25a25ca
						P I	CARSAC-AILLAC	D	949	0ha19a60ca
						P I	CARSAC-AILLAC	D	956	0ha41a05ca
						P I	CARSAC-AILLAC	D	1064	0ha16a20ca
TREFEIL Daniele Therese	F	06-11-1960	024 SARLAT-LA-CANEDA		LE PLANTOU 24200 CARSAC-AILLAC	P I	CARSAC-AILLAC	D	916	0ha25a75ca
						P I	CARSAC-AILLAC	D	921	0ha16a57ca
						P I	CARSAC-AILLAC	D	922	1ha25a25ca
						P I	CARSAC-AILLAC	D	923	0ha29a15ca
						P I	CARSAC-AILLAC	D	926	0ha50a85ca
						P I	CARSAC-AILLAC	D	927	0ha25a74ca
						P I	CARSAC-AILLAC	D	931	0ha25a25ca
						P I	CARSAC-AILLAC	D	949	0ha19a60ca
						P I	CARSAC-AILLAC	D	956	0ha41a05ca
						P I	CARSAC-AILLAC	D	1064	0ha16a20ca
						P	CARSAC-AILLAC	D	1531	0ha26a86ca
						P	CARSAC-AILLAC	D	1532	0ha35a09ca
TREFEIL Nicole Corine	F	21-08-1968	024 SARLAT-LA-CANEDA	CREMON	10 RUE DE LA PAIX CAUD 33200 BORDEAUX	P I	CARSAC-AILLAC	D	916	0ha25a75ca
						P I	CARSAC-AILLAC	D	921	0ha16a57ca
						P I	CARSAC-AILLAC	D	922	1ha25a25ca
						P I	CARSAC-AILLAC	D	923	0ha29a15ca
						P I	CARSAC-AILLAC	D	926	0ha50a85ca
						P I	CARSAC-AILLAC	D	927	0ha25a74ca
						P I	CARSAC-AILLAC	D	931	0ha25a25ca
						P I	CARSAC-AILLAC	D	949	0ha19a60ca
						P I	CARSAC-AILLAC	D	956	0ha41a05ca
						P I	CARSAC-AILLAC	D	1064	0ha16a20ca
VINCENT Nathalie Valerie	F	15-11-1972	003 MONTLUCON	DURAND	LE PLANTOU 24200 CARSAC-AILLAC	P	CARSAC-AILLAC	D	1582	0ha18a00ca

LISTE DES PROPRIETAIRES - PERSONNES PHYSIQUES - SARLAT LA CANEDA

Nom propriétaire	Sexe	Date de naissance	Propriétaires			Adresse titulaire de droit	Droits de propriété	Parcelles			
			Lieu de naissance	Nom conjoint				Nom commune	Section	N° parcelle	Contenance
AFONSO Catherine Cecile	F	12-04-1969	SARLAT-LA-CANEDA			4 RUE COMMANDANT COUSTEAU 24200 SARLAT-LA-CANEDA	U	SARLAT-LA-CANEDA	CX	47	0ha39a39ca
AICHOUBA Hadda	F	05-03-1966	PERIGUEUX			CHEZ LEMONNIER MARTHE ROC LAUMIER 24200 SARLAT-LA-	P	SARLAT-LA-CANEDA	DM	54	0ha10a57ca
AILLET Thierry Christian	M	18-08-1951				6 RUE VICTOR HUGO 30400 VILLENEUVE LES AVIGNON	P I	SARLAT-LA-CANEDA	DM	48	0ha29a38ca
AIMAR Claude	M	28-03-1956	MAROC			IMPASSE DES PERCE NEIGE 84 LES TEILLES 24370 CARLUX	P I	SARLAT-LA-CANEDA	DO	92	0ha15a43ca
							P	SARLAT-LA-CANEDA	DO	96	0ha46a42ca
AIMAR Michel Sylvain Leo	M	05-01-1955				CARLUCET 46110 LE VIGNON-EN-QUERCY	P I	SARLAT-LA-CANEDA	DO	92	0ha15a43ca
ALEIXO Antonio Armando	M	08-07-1976	ALLEMAGNE HAMBOURG			IMP COMBE DE RIEUX 24200 SARLAT-LA-CANEDA	P I	SARLAT-LA-CANEDA	CI	7	0ha08a03ca
							P I	SARLAT-LA-CANEDA	CK	79	0ha01a05ca
							P I	SARLAT-LA-CANEDA	CK	80	0ha06a17ca
ALEXANDRE Estelle	F	05-03-1974	REMIREMONT	SICARI		7 RUE DU BALAITOUS 64000 PAU	P I	SARLAT-LA-CANEDA	CX	95	0ha04a79ca
							P I	SARLAT-LA-CANEDA	CX	236	0ha14a98ca
ALLAIN Claude	M	19-05-1939	PARIS 14			53 AV DE LA CANEDA 24200 SARLAT-LA-CANEDA	U I	SARLAT-LA-CANEDA	DN	73	0ha04a06ca
							U I	SARLAT-LA-CANEDA	DN	117	0ha09a90ca
ALLAIN Sylvie Claudine	F	16-03-1966	VITRY-SUR-SEINE	COCHELIN		53 IMP JEAN SEBASTIEN BACH 24200 SARLAT-LA-CANEDA	N	SARLAT-LA-CANEDA	DN	73	0ha04a06ca
							N	SARLAT-LA-CANEDA	DN	117	0ha09a90ca
ALLARD Claude Laurent Gabriel	M	05-01-1940	ARPAJON			RTE DE MONTFORT 24200 SARLAT-LA-CANEDA	P I	SARLAT-LA-CANEDA	CY	12	0ha12a64ca
ALVES Braga Ana Paula	F	18-05-1973	PORTUGAL			BOIS D AILLAC 24200 SARLAT-LA-CANEDA	P	SARLAT-LA-CANEDA	CW	24	0ha17a51ca
ALVES CABRAL Fortunato	M	02-05-1966	PORTUGAL			110 AV DE LA CANEDA 24200 SARLAT-LA-CANEDA	P I	SARLAT-LA-CANEDA	DK	14	0ha09a41ca
ALVES Helene	F	20-11-1978	SARLAT LA CANEDA	DA SILVA		RTE DU BOIS D'AILLAC LE PLANTOU 24200 CARSAC-AILLAC	P I	SARLAT-LA-CANEDA	CW	33	0ha05a36ca
							P I	SARLAT-LA-CANEDA	CW	37	0ha00a91ca
ALVES Maria Ondina	F	21-12-1973	SARLAT-LA-CANEDA			IMP COMBE DE RIEUX 24200 SARLAT-LA-CANEDA	P I	SARLAT-LA-CANEDA	CI	7	0ha08a03ca
							P I	SARLAT-LA-CANEDA	CK	79	0ha01a05ca
							P I	SARLAT-LA-CANEDA	CK	80	0ha06a17ca
ALVES PEREIRA Paulo Jorge	M	17-08-1968	PORTUGAL			LE PERRIER 72 IMP PAUL ROQUE 24200 SARLAT-LA-CANEDA	P I	SARLAT-LA-CANEDA	DK	25	0ha13a21ca
ANDRE Michel	M	14-04-1959	SARLAT-LA-CANEDA			LAMOTHE 24200 MARCILLAC-SAINT-QUENTIN	P	SARLAT-LA-CANEDA	DL	1	0ha15a31ca
ANDRE Myriam	F	06-04-1987	SARLAT-LA-CANEDA			LES GARRIGUES 24590 SALIGNAC-EYVIGUES	B	SARLAT-LA-CANEDA	DN	110	0ha09a47ca
ANTOINE Clement Henry	M	08-02-1993	SARLAT-LA-CANEDA			LA MAISON BLANCHE 24200 SARLAT-LA-CANEDA	P	SARLAT-LA-CANEDA	CS	66	0ha26a19ca
ARAUJO Emmanuel Gaetan	M	11-08-1979	SARLAT-LA-CANEDA			22 RUE FERNAND LEGER 24200 SARLAT-LA-CANEDA	P I	SARLAT-LA-CANEDA	CW	46	0ha15a13ca
ARCHER Catriona Marie	F	12-01-1959	ROYAUME-UNI			8 AV DE LA CANEDA 24200 SARLAT-LA-CANEDA	P I	SARLAT-LA-CANEDA	CE	29	1ha48a20ca
ARCIS Helene	F	01-06-1973	SARLAT-LA-CANEDA	LAMEIGNERE		1 ALL RAYMOND DAUGEY CAZAUX 33260 LA TESTE DE BUCH	N	SARLAT-LA-CANEDA	CT	25	0ha17a00ca
ARCIS Marie-Pierre	F	21-05-1969	SARLAT-LA-CANEDA			30 RUE COMMANDANT COUSTEAU 24200 SARLAT-LA-CANEDA	N	SARLAT-LA-CANEDA	CT	26	0ha17a00ca
							P	SARLAT-LA-CANEDA	CT	32	0ha86a86ca
ARGENTA Josette	F	13-06-1946	SARLAT-LA-CANEDA	DARIGNAC		15 AV DE LA CANEDA 24200 SARLAT-LA-CANEDA	U	SARLAT-LA-CANEDA	DO	32	0ha07a00ca
ARGENTA Odette Jeannette	F	12-04-1936	SARLAT-LA-CANEDA	GICQUEL		6 RUE DES FRERES LUMIERE 24200 SARLAT-LA-CANEDA	U	SARLAT-LA-CANEDA	CK	41	0ha08a72ca
							U	SARLAT-LA-CANEDA	CK	42	0ha01a67ca
ARGOUT Charles Claude Jean	M	30-06-1987	VILLEURBANNE			51 AV DE LA CANEDA 24200 SARLAT-LA-CANEDA	P I	SARLAT-LA-CANEDA	DN	71	0ha10a05ca
							P I	SARLAT-LA-CANEDA	DN	118	0ha01a46ca
ARMAND Elodie	F	12-04-1972	SAINT-MANDE	CODACCIONI		11 RUE STANISLAS 75006 PARIS	P	SARLAT-LA-CANEDA	CX	119	0ha00a21ca
							P	SARLAT-LA-CANEDA	CX	131	0ha00a57ca
ARNAUD Alban Jacques Alexandre	M	16-10-1974	PARIS 15			41 AV DU GENERAL LECLERC 75014 PARIS	P I	SARLAT-LA-CANEDA	DM	185	0ha05a41ca
ARNAUD Jacques Marcel	M	15-02-1943	PARIS 14			184 AV DE CHOISY 75013 PARIS	P	SARLAT-LA-CANEDA	DM	19	0ha07a01ca
							P	SARLAT-LA-CANEDA	DM	107	0ha01a68ca
ARNAUD Valerie Joelle Simone	F	08-02-1971	PARIS 15			DIEBOLD SCHILLING STRASSE 8 LUCERNE 6004 SUISSE	P I	SARLAT-LA-CANEDA	DM	185	0ha05a41ca
ARNOUIL Michelle Arlette	F	09-02-1944	VEYRIGNAC			77 AV DE LA CANEDA 24200 SARLAT-LA-CANEDA	P	SARLAT-LA-CANEDA	DN	37	0ha13a89ca
							P	SARLAT-LA-CANEDA	DN	107	0ha06a26ca
ARNOUL Carole Marie Mireille	F	30-04-1969	SARLAT-LA-CANEDA			4 RUE JACQUES MONOD 24200 SARLAT-LA-CANEDA	P	SARLAT-LA-CANEDA	DM	40	0ha13a49ca

LISTE DES PROPRIETAIRES - PERSONNES PHYSIQUES - SARLAT LA CANEDA

Nom propriétaire	Sexe	Date de naissance	Propriétaires			Adresse titulaire de droit	Droits de propriété	Parcelles			
			Lieu de naissance	Nom conjoint				Nom commune	Section	N° parcelle	Contenance
ARPONNET Fabrice	M	05-04-1975	SARLAT-LA-CANEDA		LE PERRIER 24200 SARLAT-LA-CANEDA	P	SARLAT-LA-CANEDA	CZ	6	1ha05a32ca	
							SARLAT-LA-CANEDA	DE	33	0ha38a29ca	
AUBOURG Gilles	M	04-12-1974	LAOS		75 CHE DES BRUGUES 24200 SARLAT-LA-CANEDA	P I	SARLAT-LA-CANEDA	CO	51	0ha16a97ca	
AUCOURD Sandrine	F	03-02-1970	VILLEFRANCHE	JAMET	LA PLAINE DU BOURG LA PLAINE DU BOURG 24200 SARLAT-LA-CANEDA	P I	SARLAT-LA-CANEDA	CX	177	0ha13a80ca	
AUDRAIN Josette Jeanne Camille	F	12-02-1934	BRIVE LA GAILLARDE	LORENZETTI	LA PINOLIE 24210 LIMEYRAT	P I	SARLAT-LA-CANEDA	DN	76	0ha08a30ca	
AUGUY Martine Raymonde	F	01-06-1952	LA GARENNE COLOMBES	BER	35 AV DU DOCTEUR BOISSEL 24200 SARLAT-LA-CANEDA	P I	SARLAT-LA-CANEDA	DO	107	0ha06a35ca	
AUPY Cyriaque Guy	M	26-01-1966	SAINTE-FOY-LA-GRANDE		29 RUE DU STADE 24200 SARLAT-LA-CANEDA	P I	SARLAT-LA-CANEDA	CH	9	0ha36a51ca	
						P I	SARLAT-LA-CANEDA	CH	10	0ha03a27ca	
						P I	SARLAT-LA-CANEDA	CH	13	0ha01a44ca	
AUTIERE Guillaume	M	22-11-1978	BRIVE LA GAILLARDE		RUE JULES VERNE 24200 SARLAT-LA-CANEDA	P I	SARLAT-LA-CANEDA	DH	62	0ha12a78ca	
AVELINE Michel Fernand Eugene	M	09-03-1939	BERFAY		7 RUE FERNAND LEGER 24200 SARLAT-LA-CANEDA	P I	SARLAT-LA-CANEDA	CX	212	0ha14a41ca	
AYMAR Didier Franck	M	21-05-1964	SALON-DE-PROVENCE		62 RUE ADRIEN THOMAS 24200 SARLAT-LA-CANEDA	P I	SARLAT-LA-CANEDA	DM	6	0ha04a66ca	
						P I	SARLAT-LA-CANEDA	DM	95	0ha00a85ca	
						P I	SARLAT-LA-CANEDA	DM	96	0ha13a31ca	
BABILOTTE Alex Claude Andre	M	20-07-1999	EVRY-COURCOURONNES		27 RUE CHARLES PEGUY 24200 SARLAT-LA-CANEDA	P I	SARLAT-LA-CANEDA	DO	102	0ha08a95ca	
BAILLY Marie Marguerite	F	12-01-1989	VILLENEUVE-SAINT-GEORGES		42 RUE CHRISTIAN LANCELLE 91330 YERRES	P I	SARLAT-LA-CANEDA	CH	25	0ha11a04ca	
BALCON Eliza Marylene	F	15-04-1969	BORDEAUX	MONRIBOT	RTE DU COUSTAL 24200 SARLAT-LA-CANEDA	P I	SARLAT-LA-CANEDA	CY	56	0ha17a79ca	
BALME Richard Marie Jean-Claude	M	14-07-1948	MONT-SAINT-AIGNAN		BAT 1 29 ALL EUGENE DELACROIX 76000 ROUEN	P	SARLAT-LA-CANEDA	DH	33	0ha04a95ca	
						P I	SARLAT-LA-CANEDA	DH	35	0ha03a92ca	
BAR Francette Marie-Claude	F	22-12-1952	SAINT-CYBRANET		28 RUE FERNAND LEGER 24200 SARLAT-LA-CANEDA	P	SARLAT-LA-CANEDA	CX	239	0ha04a98ca	
						P	SARLAT-LA-CANEDA	CX	241	0ha03a47ca	
BAR Monique	F	01-03-1955	SAINT-CYBRANET	ROL	71 ALL DE LA FONTAINE 24200 SAINTE-NATHALENE	P I	SARLAT-LA-CANEDA	CI	52	0ha26a62ca	
BARAQUIN Sylvie Madeleine Marie-Louise	F	04-11-1963	PONT STE MAXENCE	BOUDESOCQUE	684 RTE DE MONTFORT 24200 SARLAT-LA-CANEDA	P I	SARLAT-LA-CANEDA	CY	15	0ha03a85ca	
BARBIER Denise	F	20-12-1949	MEYRALS	MEZERGUE	6 IMP GEORGES BRASSENS 24200 SARLAT-LA-CANEDA	P I	SARLAT-LA-CANEDA	CX	37	0ha04a19ca	
BARINGTHON Marie-Jose Prosper	F	25-06-1966	SAINT ESPRIT	PAILLARGUE	49 AV DE LA CANEDA 24200 SARLAT-LA-CANEDA	P I	SARLAT-LA-CANEDA	DN	20	0ha08a03ca	
BARJOU Bruno Jean	M	15-02-1959	SARLAT-LA-CANEDA		8 RUE DE L'ETANG DE FELIX 87430 VERNEUIL-SUR-VIENNE	N I	SARLAT-LA-CANEDA	CX	198	0ha01a83ca	
BARJOU Dominique Marie-Anne	F	14-08-1957	SARLAT-LA-CANEDA	RINCE	2 CHEM DU PASSAGE 56130 FEREL	N I	SARLAT-LA-CANEDA	CX	210	0ha09a82ca	
						N I	SARLAT-LA-CANEDA	CX	198	0ha01a83ca	
BARJOU Jacques Pierre	M	13-07-1936	LA CANEDA		57 RUE CAILLOU 33200 BORDEAUX	P	SARLAT-LA-CANEDA	CX	197	0ha00a15ca	
BARJOU Michel Robert	M	03-02-1934	LA CANEDA		85 AV DE LA CANEDA 24200 SARLAT-LA-CANEDA	P I	SARLAT-LA-CANEDA	CS	1	0ha18a99ca	
						P I	SARLAT-LA-CANEDA	CS	2	0ha38a31ca	
						P I	SARLAT-LA-CANEDA	CS	38	0ha44a83ca	
						U I	SARLAT-LA-CANEDA	CX	198	0ha01a83ca	
						U I	SARLAT-LA-CANEDA	CX	210	0ha09a82ca	
BARJOU Olivier Robert	M	26-03-1965	LAON		BEAUCOULON 44630 PLESSE	P I	SARLAT-LA-CANEDA	DN	35	0ha06a72ca	
						N I	SARLAT-LA-CANEDA	CX	198	0ha01a83ca	
BARONNET Fabienne	F	17-01-1972	ELBEUF		1 LES NAUVES 33620 CUBNEZAIS	N I	SARLAT-LA-CANEDA	CX	210	0ha09a82ca	
						N I	SARLAT-LA-CANEDA	DM	36	0ha00a15ca	
BARONNET Jean-Marie	M	27-08-1970	SAINT-MAURICE		32 BD PDT FRANKLIN ROOSEVELT 33800 BORDEAUX	N I	SARLAT-LA-CANEDA	DM	152	0ha35a60ca	
						N I	SARLAT-LA-CANEDA	DM	36	0ha00a15ca	
						P I	SARLAT-LA-CANEDA	DM	152	0ha35a60ca	
BARONNET Tiphaine	F	27-06-1977	ELBEUF	MONGIN	51 RUE ARTHUR RIMBAUD 33320 EYSINES	N I	SARLAT-LA-CANEDA	DM	154	0ha62a98ca	
						N I	SARLAT-LA-CANEDA	DM	36	0ha00a15ca	
						N I	SARLAT-LA-CANEDA	DM	152	0ha35a60ca	

LISTE DES PROPRIETAIRES - PERSONNES PHYSIQUES - SARLAT LA CANEDA

Nom propriétaire	Sexe	Date de naissance	Propriétaires			Droits de propriété	Parcelles			
			Lieu de naissance	Nom conjoint	Adresse titulaire de droit		Nom commune	Section	N° parcelle	Contenance
BARREAU Jean-Paul	M	20-08-1954	CAMPAGNAC-LES-QUERCY		NAUDISSOU RUE MAURICE RAVEL 24200 SARLAT-LA-CANEDA	P I	SARLAT-LA-CANEDA	DN	18	0ha10a30ca
BARRY Jean-Marc	M	02-10-1963	SARLAT-LA-CANEDA		157 CHE DE FONTAINE DE CAMPAGNAC 24200 SARLAT-LA-CANEDA	N I	SARLAT-LA-CANEDA	DO	98	0ha07a50ca
BARRY Pierre	M	18-10-1940	PROISSANS		RUE CHARLES PEGUY RUE CHARLES PEGUY 24200 SARLAT-LA-CANEDA	U	SARLAT-LA-CANEDA	DO	98	0ha07a50ca
BARRY Sacha	F	03-05-1997	GOURDON		2 RUE ALPHONSE DE LAMARTINE 78330 FONTENAY LE FLEURY	N I	SARLAT-LA-CANEDA	DO	98	0ha07a50ca
BARRY Vincent	M	27-08-1971	SARLAT-LA-CANEDA		2288 RTE D EYGUEVIEILLE 24200 SAINTE-NATHALENE	N I	SARLAT-LA-CANEDA	DO	98	0ha07a50ca
BASQUIN Daniel	M	23-05-1948	FONTAINE-AU-PIRE		11 IMP DE NAUDISSOU 24200 SARLAT-LA-CANEDA	P I	SARLAT-LA-CANEDA	CO	108	0ha18a14ca
BASSIN Georges Alain	M	09-04-1954	BOURGES		27 CARRIERE DE FUNQUEE 59800 LILLE	P I	SARLAT-LA-CANEDA	DH	42	0ha05a67ca
BASTO Bernard	M	29-01-1969	BRIVE LA GAILLARDE		RUE JULES VERNE 24200 SARLAT-LA-CANEDA	P I	SARLAT-LA-CANEDA	CX	253	0ha17a85ca
BATISTA DA CONCEICAO Agripino	M	17-03-1952	PORTUGAL(SAO JOAO DE CORVEIRA)	DOS SANTOS	ROC LAUMIER 24200 SARLAT-LA-CANEDA	P I	SARLAT-LA-CANEDA	CE	16	0ha00a46ca
						P I	SARLAT-LA-CANEDA	CE	17	0ha03a94ca
						P I	SARLAT-LA-CANEDA	CW	47	0ha14a81ca
						P I	SARLAT-LA-CANEDA	CW	49	0ha01a85ca
						P I	SARLAT-LA-CANEDA	DM	18	0ha13a13ca
						P I	SARLAT-LA-CANEDA	DM	103	0ha01a55ca
						P I	SARLAT-LA-CANEDA	DM	122	0ha06a84ca
BATISTA Marc Manuel	M	08-11-1982	SARLAT-LA-CANEDA		LA MAISON BLANCHE 24200 SARLAT-LA-CANEDA	P	SARLAT-LA-CANEDA	DN	91	0ha05a77ca
						P	SARLAT-LA-CANEDA	DN	94	0ha01a33ca
						P	SARLAT-LA-CANEDA	DN	101	0ha14a18ca
						P	SARLAT-LA-CANEDA	DN	102	0ha00a48ca
						P	SARLAT-LA-CANEDA	DN	103	0ha13a17ca
BAUDIN Dominique Joseph	M	09-06-1954			1629 RTE DE VENTAJOL 24200 SAINT-ANDRE-D ALLAS	P I	SARLAT-LA-CANEDA	CX	279	0ha01a02ca
						P I	SARLAT-LA-CANEDA	CX	283	0ha09a64ca
BAYLE Frederic	M	02-02-1980	PARIS 15		LOTISSEMENT LES ESCURES 3 RUE DU BEAU SITE 19800 CORREZE	N I	SARLAT-LA-CANEDA	CS	44	0ha33a07ca
BAYLE Herve Jean	M	18-02-1967	FERTE-GAUCHER		RES BARREIRAS 37B BD JEAN BAPTISTE ROMEUF 63130 ROYAT	N I	SARLAT-LA-CANEDA	CS	44	0ha33a07ca
BAYLE Jean Raymond	M	01-07-1945	COURGIVAUX		22 RUE COMMANDANT COUSTEAU 24200 SARLAT-LA-CANEDA	U I	SARLAT-LA-CANEDA	CS	44	0ha33a07ca
BAYLE Sylvie	F	29-03-1962	SARLAT-LA-CANEDA	PEBEYRE	AV DU DOCTEUR BOISSEL 24200 SARLAT-LA-CANEDA	P	SARLAT-LA-CANEDA	CE	43	0ha06a91ca
						P I	SARLAT-LA-CANEDA	CE	52	0ha02a33ca
BAYLE-CHEYRAT Michele Georgette	F	02-01-1951	SALIGNAC-EVIGUES	VEROUIL	21 RUE JACQUES ANQUETIL 24200 SARLAT-LA-CANEDA	P	SARLAT-LA-CANEDA	DM	180	0ha07a65ca
BEAUPEL Josette Christiane Raymonde Madeleine	F	14-01-1936	LES HOGUES	DELBOS	1 SQ HENRI BARBUSSE 27140 GISORS	P I	SARLAT-LA-CANEDA	DO	85	0ha07a25ca
BEAUVILLE Berthe	F	04-04-1958	LAOS	DESCAMP	29 RUE LOUIS DE CHAMPAGNE 24200 SARLAT-LA-CANEDA	U	SARLAT-LA-CANEDA	CY	26	0ha41a72ca
						U	SARLAT-LA-CANEDA	CY	27	0ha03a43ca
BEBIN Jacques	M	27-12-1953	ORLEANS		LA GIRAGNE RUE MARCEL CERDAN 24200 SARLAT-LA-CANEDA	P I	SARLAT-LA-CANEDA	DO	104	0ha56a57ca
BEGOC Brigitte Françoise	F	14-10-1964	BETHUNE		ROC LAUMIER 74 AV DE LA CANEDA 24200 SARLAT-LA-CANEDA	P I	SARLAT-LA-CANEDA	DM	23	0ha10a18ca
						P I	SARLAT-LA-CANEDA	DM	24	0ha08a07ca
BELIS Nicole	F	11-03-1955	JONZAC	GIRARD	7 IMP DE NAUDISSOU 24200 SARLAT-LA-CANEDA	U I	SARLAT-LA-CANEDA	CO	110	0ha28a29ca
BELLE Marguerite Bernadette	F	11-11-1934	CHARTRES	ROBERT	52 RUE JULES VERNE 24200 SARLAT-LA-CANEDA	P I	SARLAT-LA-CANEDA	CX	12	0ha12a90ca

LISTE DES PROPRIETAIRES - PERSONNES PHYSIQUES - SARLAT LA CANEDA

Nom propriétaire	Sexe	Date de naissance	Propriétaires			Adresse titulaire de droit	Droits de propriété	Parcelles			
			Lieu de naissance	Nom conjoint				Nom commune	Section	N° parcelle	Contenance
BEN Hamouda Nejouha	F	21-01-1970	CANNES	COUTIN		TOUR D AYGOSI BAT 30 67 CRS GAMBETTA 13100 AIX EN PROVENCE	P I	SARLAT-LA-CANEDA	DH	27	0ha03a69ca
BENAIDA Nouredine	M	08-01-1949				8 IMP CHARLES TRENET 24200 SARLAT-LA-CANEDA	P	SARLAT-LA-CANEDA	CX	33	0ha02a84ca
BENCHENA Abdelkader	M	10-05-1959	MAOUSSA ALGERIE			HLM 77 RUE VINCENT VAN GOGH 24200 SARLAT-LA-CANEDA	P I	SARLAT-LA-CANEDA	CX	247	0ha20a00ca
BENCHENNA Abdelkrim	M	06-12-1931	ORAN			130 RUE ADRIEN THOMAS 24200 SARLAT-LA-CANEDA	U	SARLAT-LA-CANEDA	DM	44	0ha12a22ca
BENCHENNA Lahouaria	F	02-05-1964	ALGERIE			HLM 77 RUE VINCENT VAN GOGH 24200 SARLAT-LA-CANEDA	P I	SARLAT-LA-CANEDA	CX	247	0ha20a00ca
BENCHENNA Nadia	F	11-05-1978	PERIGUEUX			3 LOTISSEMENT LE VIALARD VIALARD 24200 CARSAC-AILLAC	N I	SARLAT-LA-CANEDA	DM	44	0ha12a22ca
BENCHENNA Nadjet	F	27-08-1979	PERIGUEUX			CIAS PERIGORD NOIR LE COLOMBIE RUE STEPHANE HESSEL 24200 SARLAT-LA-CANEDA	N I	SARLAT-LA-CANEDA	DM	44	0ha12a22ca
BENCHENNA Sarah Hanene	F	07-03-1989	PERIGUEUX			1 VOIE DE BEUZE 91320 WISSOUS	N I	SARLAT-LA-CANEDA	DM	44	0ha12a22ca
BENYOUCEF Zohra	F	30-12-1967	ALGERIE	YAHIA		LA PLAINE DU BOURG RUE EDMOND MICHELET 24200 SARLAT-LA-CANEDA	P I	SARLAT-LA-CANEDA	CX	202	0ha01a25ca
							P I	SARLAT-LA-CANEDA	CX	280	0ha00a10ca
							P I	SARLAT-LA-CANEDA	CX	281	0ha00a13ca
							P I	SARLAT-LA-CANEDA	CX	282	0ha01a29ca
							P I	SARLAT-LA-CANEDA	CX	284	0ha07a72ca
							P I	SARLAT-LA-CANEDA	CX	285	0ha00a59ca
							P I	SARLAT-LA-CANEDA	CX	286	0ha00a27ca
BER Alain Jean-Claude	M	09-03-1948				35 AV DU DOCTEUR BOISSEL 24200 SARLAT-LA-CANEDA	P I	SARLAT-LA-CANEDA	DO	107	0ha06a35ca
BERIL Jean-Francois	M	21-04-1953	BRIVE LA GAILLARDE			126 RTE DE MONTFORT 24200 SARLAT-LA-CANEDA	P I	SARLAT-LA-CANEDA	CX	96	0ha12a27ca
BERIOT Martin Etienne Marie	M	28-01-1943	BREUILLET			23B RUE PINKER 44420 LA TURBALLE	P	SARLAT-LA-CANEDA	DE	34	0ha34a34ca
							P	SARLAT-LA-CANEDA	DE	35	0ha21a66ca
							P	SARLAT-LA-CANEDA	DK	13	0ha06a52ca
							P	SARLAT-LA-CANEDA	DK	19	0ha36a57ca
BERNICHE Nicole	F	20-07-1955	SARLAT-LA-CANEDA	NOUELLE		111 AV DE LA CANEDA 24200 SARLAT-LA-CANEDA	P I	SARLAT-LA-CANEDA	CX	54	0ha37a24ca
							P	SARLAT-LA-CANEDA	CX	311	0ha20a56ca
BERTHOMIER Robert Emile Georges	M	04-11-1951	TOULOUSE			228 DOM DE LONNAZ 74200 ARMOY	P I	SARLAT-LA-CANEDA	DO	124	0ha10a88ca
BESSA CARVALHO Patricia	F	12-12-1985	PORTUGAL	PEIXOTO De Sousa		7 AV DU DOCTEUR BOISSEL 24200 SARLAT-LA-CANEDA	P I	SARLAT-LA-CANEDA	CE	42	0ha10a00ca
BESSARD Eliane	F	30-04-1951	SARLAT-LA-CANEDA			11 RUE DU CDT COUSTEAU LA MAISON BLANCHE 24200 SARLAT-LA-CANEDA	P I	SARLAT-LA-CANEDA	CR	29	0ha46a71ca
BESSE Fanny Alice Reine	F	18-09-1980	PERIGUEUX	LAUREAU		42 RUE LATASTE 33500 LIBOURNE	P I	SARLAT-LA-CANEDA	CO	31	0ha39a02ca
BESSE Francois Paul Maurice	M	27-08-1986	SARLAT-LA-CANEDA			917 RTE JEAN RAMEAU 24330 BOULAZAC ISLE MANOIRE	P I	SARLAT-LA-CANEDA	CO	31	0ha39a02ca
BESSE Henry	M	01-09-1926	SARLAT-LA-CANEDA			2 RTE DE L ABBE BREUIL 24200 SARLAT-LA-CANEDA	P I	SARLAT-LA-CANEDA	CO	90	0ha20a52ca
BESSE Josiane	F	23-04-1951	CASTELNAUD LA CHAPELLE			3 CHEMIN DES SABLES CHE DES SABLES 24200 SARLAT-LA-CANEDA	U	SARLAT-LA-CANEDA	CO	90	0ha20a52ca
BESSE Monique Jeanne	F	24-06-1952	SARLAT-LA-CANEDA			3 CHE DES SABLES 24200 SARLAT-LA-CANEDA	P I	SARLAT-LA-CANEDA	CO	90	0ha20a52ca
BESSE Philippe Georges	M	02-11-1959	DORAT			3 RUE JACQUES ANQUETIL 24200 SARLAT-LA-CANEDA	P	SARLAT-LA-CANEDA	DM	49	0ha08a99ca
BESSE Rachel	F	23-11-1985	SARLAT-LA-CANEDA			20 IMP DU DOCTEUR CALMETTE 42100 SAINT-ETIENNE	N	SARLAT-LA-CANEDA	CO	90	0ha20a52ca
BESSE Stephane	M	26-11-1966	ANTONY			LE COTA 56220 MALANSAC	P	SARLAT-LA-CANEDA	DH	69	1ha31a65ca
BESSIN Pierre Jean Marcel	M	18-04-1969	CHATEAUXROUX			11 SQ DU SERPOLET 49070 BEAUCOUZE	P	SARLAT-LA-CANEDA	DO	143	0ha46a54ca
							P	SARLAT-LA-CANEDA	DO	144	0ha91a06ca
BEURIENNE Jean-noel Fernand	M	18-02-1951	TRINAY			18 PL DE LA MAIRIE 41600 CHAON	U I	SARLAT-LA-CANEDA	CX	19	0ha02a95ca
BEURIENNE Romain Marcel Lucien	M	28-11-1984	ORLEANS			139 AV PASTEUR 33270 FLOIRAC	N	SARLAT-LA-CANEDA	CX	19	0ha02a95ca
BEYNE Patrice Bruno	M	28-05-1964	LE BUGUE			LES JARDINS DE MADAME RUE DU COMMANDANT MARATUEL 24200 SARLAT-LA-CANEDA	P I	SARLAT-LA-CANEDA	DO	80	0ha49a43ca
BICHON Laurence Yvette Paule	F	29-08-1961	SAINT-MANDE	LASSERRE		33 RUE LOUIS DE CHAMPAGNE 24200 SARLAT-LA-CANEDA	P I	SARLAT-LA-CANEDA	CY	25	0ha42a26ca

LISTE DES PROPRIETAIRES - PERSONNES PHYSIQUES - SARLAT LA CANEDA

Nom propriétaire	Sexe	Date de naissance	Propriétaires			Adresse titulaire de droit	Droits de propriété	Parcelles			
			Lieu de naissance	Nom conjoint				Nom commune	Section	N° parcelle	Contenance
BIGOTTE Alain Gaston Jean	M	15-07-1949	PARIS 17E ARRONDISSEMENT			11 RUE DU CDT COUSTEAU LA MAISON BLANCHE 24200 SARLAT-LA-CANEDA	P I	SARLAT-LA-CANEDA	CR	29	0ha46a71ca
BIHAN-POUDEC Pierre-yves Georges Julien Michel	M	23-01-1996	MONTVILLIERS			7 CHE DES SABLES 24200 SARLAT-LA-CANEDA	P	SARLAT-LA-CANEDA	CO	8	0ha15a59ca
BLANDINIÈRES Thierry Andre Guy	M	08-10-1960	BRIVE LA GAILLARDE			42 BD MAILLOT 92200 NEUILLY SUR SEINE	P	SARLAT-LA-CANEDA	CW	16	0ha46a73ca
							P	SARLAT-LA-CANEDA	CW	18	0ha21a54ca
							P	SARLAT-LA-CANEDA	CW	19	0ha03a52ca
							P	SARLAT-LA-CANEDA	CW	20	0ha27a82ca
							P	SARLAT-LA-CANEDA	CW	21	1ha00a43ca
BLANQUER Eve Michele	F	15-10-1993	PERIGUEUX			PL MARCEL CREMONT 24200 SARLAT-LA-CANEDA	N I	SARLAT-LA-CANEDA	CX	47	0ha39a39ca
BOBIN Françoise	F	24-03-1945	PARIS 12	ULRICH		37 RUE JULES VERNE 24200 SARLAT-LA-CANEDA	P I	SARLAT-LA-CANEDA	CX	1	0ha20a74ca
BOCQUEL Michel Armand	M	28-08-1949	NANTES			NAUDISSOU RUE MAURICE RAVEL 24200 SARLAT-LA-CANEDA	P I	SARLAT-LA-CANEDA	DN	15	0ha08a05ca
BODIN Loic Daniel Paul Joseph Pascal	M	06-02-1962	PLANCOET			5 LOTISSEMENT LA BORIE LA BORIE 24250 CENAC ET SAINT JULIEN	P I	SARLAT-LA-CANEDA	DH	31	0ha04a36ca
BOHRENS Steffi	F	23-01-1969	HAMBOURG ALLEMAGNE	GENTAL		4639 RTE DU BUGUE 24200 SAINT-ANDRE-D ALLAS	P	SARLAT-LA-CANEDA	CX	128	0ha00a20ca
BOISRENOULT Pierre-Olivier Eric Damien	M	11-07-1976	FONTENAY-AUX-ROSES			11 AV DU DOCTEUR TOURASSE 94100 ST MAUR DES FOSSES	P I	SARLAT-LA-CANEDA	DH	18	0ha04a37ca
BOLZAN Jacqueline Denise	F	02-11-1950	GOURDON	COMPOZIEUX		AVENUE DU PERIGORD 116 IMP FRANCOIS AUGIERAS 24200 SARLAT-LA-CANEDA	U	SARLAT-LA-CANEDA	CO	21	0ha25a42ca
BOMBET Franck Emile Constant	M	06-05-1979	COTE D'IVOIRE			HAUTE SERRE SUD 24200 SAINTE-NATHALENE	P I	SARLAT-LA-CANEDA	CH	70	0ha09a17ca
BONNET Dominique Suzanne Camille	F	27-08-1956	99326(ABIDJAN)	BEURIENNE		18 PL DE LA MAIRIE 41600 CHAON	U I	SARLAT-LA-CANEDA	CX	19	0ha02a95ca
BONNEVAL Agathe Marie-helene	F	03-03-1963	SAINT-ETIENNE	BALDO		33 AV DE LUSANCAY 44100 NANTES	N I	SARLAT-LA-CANEDA	CR	90	1ha08a34ca
BONNEVAL Beatrice Sylvette Françoise	F	03-02-1961	SARLAT-LA-CANEDA	SAUPIN		46 AV DES NOUETTES 44100 NANTES	N I	SARLAT-LA-CANEDA	CR	90	1ha08a34ca
BONNEVAL Claire Cecile	F	02-02-1969	LYON 7EME			10 RUE DU FOUR-SAILLE 44350 GUERANDE	N I	SARLAT-LA-CANEDA	CR	90	1ha08a34ca
BONNEVAL Damien Francois Michel	M	21-07-1984	NANTES			16 RUE COSTES ET BELLONTE 44230 ST SEBASTIEN SUR LOIRE	N I	SARLAT-LA-CANEDA	CR	90	1ha08a34ca
BONNEVAL Francois	M	24-07-1938	CANEDA			RES LA GRANDE MARE 2 AV PROFESSEUR THIROLOIX 44500 LA BAULE	U	SARLAT-LA-CANEDA	CR	90	1ha08a34ca
BONNIERE Philippe Guy Jean	M	23-05-1959	AIRE-SUR-LA-LYS			3 RUE VICTOR HUGO 59262 SAINGHIN-EN-MELANTOIS	P I	SARLAT-LA-CANEDA	DH	22	0ha03a72ca
BOQUET Catherine Danielle Odette	F	24-12-1980	SARLAT-LA-CANEDA			HOTEL PLAISANCE LE PORT 24200 VITRAC	P I	SARLAT-LA-CANEDA	CX	30	0ha03a37ca
BOQUET Eric Gerard Marcel	M	01-02-1966	ARGENTEUIL			TOURNEPIQUE 24250 CASTELNAUD LA CHAPELLE	P I	SARLAT-LA-CANEDA	CX	30	0ha03a37ca
BOQUET Loic Eric Gerard	M	06-08-1977	ARGENTEUIL			LOUSTAUNAU BAT D 5 ALL JEAN CAPDEVILLE 40220 TARNOS	P I	SARLAT-LA-CANEDA	CX	30	0ha03a37ca
BORCH Alain Gerard	M	13-05-1947	CHATOU			19 RUE EDOUARD MALGOUYAT 24200 SARLAT-LA-CANEDA	P	SARLAT-LA-CANEDA	CV	44	0ha10a03ca
BORDAS Patrick	M	24-11-1963	BRIVE LA GAILLARDE			44B AV DU DOCTEUR BOISSEL 24200 SARLAT-LA-CANEDA	P	SARLAT-LA-CANEDA	DP	9	0ha00a14ca
							P	SARLAT-LA-CANEDA	DP	10	0ha22a15ca
BORDE Danielle	F	16-08-1953	CANEDA	GARRIGOU		4 RUE GUY MOQUET 24750 BOULAZAC ISLE MANOIRE	P	SARLAT-LA-CANEDA	DE	45	0ha24a42ca
BORDE Jean-claude	M	29-05-1948	LA CANEDA			TUTRICE MME GARRIGOU DANIELLE 4 RUE GUY MOQUET 24750 BOULAZAC ISLE MANOIRE	P	SARLAT-LA-CANEDA	DE	44	2ha31a09ca
							P	SARLAT-LA-CANEDA	DH	11	4ha84a42ca
							P	SARLAT-LA-CANEDA	DK	21	1ha22a92ca
BORDE Robert	M	12-05-1934	CANEDA			255 IMP MARIA CALLAS 24200 SARLAT-LA-CANEDA	P I	SARLAT-LA-CANEDA	DK	28	1ha65a75ca
							P I	SARLAT-LA-CANEDA	DK	29	0ha17a29ca
BORDERIE Daniele	F	29-05-1966	PERIGUEUX			24 RUE JULES VERNE 24200 SARLAT-LA-CANEDA	P	SARLAT-LA-CANEDA	DH	60	0ha11a91ca

LISTE DES PROPRIETAIRES - PERSONNES PHYSIQUES - SARLAT LA CANEDA

Nom propriétaire	Sexe	Date de naissance	Propriétaires			Adresse titulaire de droit	Droits de propriété	Parcelles			
			Lieu de naissance	Nom conjoint				Nom commune	Section	N° parcelle	Contenance
BORDES Bernadette Sylviane	F	14-04-1948	CARLUX	CLOUP	MEYRAGUET 46200 LACAVE	P I	SARLAT-LA-CANEDA	CE	137	0ha08a57ca	
							SARLAT-LA-CANEDA	CE	138	0ha00a11ca	
							SARLAT-LA-CANEDA	CE	140	0ha56a89ca	
BORIE Laurence	F	22-03-1968	TULLE		RUE CLAUDE DEBUSSY 24200 SARLAT-LA-CANEDA	P	SARLAT-LA-CANEDA	DO	117	0ha05a94ca	
BORREILL Monique Denise Charlotte	F	06-04-1943	AVIGNON	JEAN	LE COUSTAL 24200 SARLAT-LA-CANEDA	U I	SARLAT-LA-CANEDA	CY	38	0ha03a39ca	
							SARLAT-LA-CANEDA	CY	39	0ha01a47ca	
							SARLAT-LA-CANEDA	CY	42	0ha00a90ca	
							SARLAT-LA-CANEDA	CY	50	0ha33a54ca	
							SARLAT-LA-CANEDA	CY	53	0ha36a51ca	
BOUCHAIN Jean-Pierre Michel	M	26-01-1947	ENGHIEN-LES-BAINS		28 RUE COMMANDANT COUSTEAU 24200 SARLAT-LA-CANEDA	P I	SARLAT-LA-CANEDA	CS	37	0ha11a13ca	
BOUCHARD Marie Antoinette	F	30-07-1936	SARLAT-LA-CANEDA	MORINI	MADRAZES NORD 18 RUE BLAISE PASCAL 24200 SARLAT-LA-CANEDA	U	SARLAT-LA-CANEDA	CI	17	0ha29a13ca	
BOUESOCQUE Gerard Claude Honore	M	21-06-1967	VILLEMOMBLE		684 RTE DE MONTFORT 24200 SARLAT-LA-CANEDA	P I	SARLAT-LA-CANEDA	CY	15	0ha03a85ca	
BOULARAND Nicole Pierrette	F	06-08-1948	BEZIERS	CHARLES	CHE DU QUAI PORT NOTRE DAME 34500 BEZIERS	P I	SARLAT-LA-CANEDA	CX	18	0ha02a68ca	
BOULOGNE Claudine Marguerite	F	02-10-1952	EQUIHEN-PLAGE	LEDEZ	54B RUE DE L'ABBE COPPIN 62224 EQUIHEN PLAGE	P	SARLAT-LA-CANEDA	DH	39	0ha06a06ca	
BOURAYNE Mireille Marie	F	10-07-1934	PARIS 09	REIBELL	21 BD DE BEAUSEJOUR 75016 PARIS 16	P I	SARLAT-LA-CANEDA	CY	3	1ha05a53ca	
BOURDET Laurette Arlette	F	20-04-1953	CARSAC-AILLAC	DETREUX	LE SUQUET 24200 SARLAT-LA-CANEDA	P	SARLAT-LA-CANEDA	CR	31	0ha21a91ca	
							SARLAT-LA-CANEDA	CV	8	0ha81a54ca	
							SARLAT-LA-CANEDA	CV	15	2ha51a07ca	
							SARLAT-LA-CANEDA	CV	18	0ha34a17ca	
							SARLAT-LA-CANEDA	CV	19	0ha86a58ca	
BOURDIER Dylan Cyril Dany	M	20-12-1998	SARLAT-LA-CANEDA		LA LANDE 24370 PRATS-DE-CARLUX	P	SARLAT-LA-CANEDA	CY	72	0ha23a42ca	
BOURGET Lucette Jeanne Charlotte	F	12-10-1936	GOURDON	NEBOUT	10B RUE PETINIAUD BEAUPEYRAT 87000 LIMOGES	P I	SARLAT-LA-CANEDA	DO	183	1ha10a25ca	
BOURRINET Catherine Vincenette Gabrielle	F	16-08-1970	AVIGNON	LEDIS	A 58 RUE PIERRE RAMBAUD 33600 PESSAC	N	SARLAT-LA-CANEDA	CY	38	0ha03a39ca	
							SARLAT-LA-CANEDA	CY	39	0ha01a47ca	
							SARLAT-LA-CANEDA	CY	42	0ha00a90ca	
							SARLAT-LA-CANEDA	CY	50	0ha33a54ca	
							SARLAT-LA-CANEDA	CY	53	0ha36a51ca	
BOURRINET Jean Jacques	M	21-07-1941	SAINT-ESTEPHE		LE COUSTAL 24200 SARLAT-LA-CANEDA	U I	SARLAT-LA-CANEDA	CY	38	0ha03a39ca	
							SARLAT-LA-CANEDA	CY	39	0ha01a47ca	
							SARLAT-LA-CANEDA	CY	42	0ha00a90ca	
							SARLAT-LA-CANEDA	CY	50	0ha33a54ca	
							SARLAT-LA-CANEDA	CY	53	0ha36a51ca	
BOURZADE Michel	M	08-09-1960	SAINT-GENIES		32 RUE JULES VERNE 24200 SARLAT-LA-CANEDA	P I	SARLAT-LA-CANEDA	DH	6	0ha13a61ca	
BOUSQUET Marie	F	31-03-1978	PERIGUEUX		704 AV DU PERIGORD 24200 SARLAT-LA-CANEDA	P	SARLAT-LA-CANEDA	CO	22	0ha42a14ca	
BOUSQUET Simone Mauricette	F	27-12-1941	SALVIAC	SIMON	25 RUE COMMANDANT COUSTEAU 24200 SARLAT-LA-CANEDA	P	SARLAT-LA-CANEDA	CR	17	0ha30a03ca	
BOUSSAC Daniele Georgette	F	30-11-1945	PARIS 18	ZANIN	APPT 136 24 RUE DE STALINGRAD 78500 SARTROUVILLE	P I	SARLAT-LA-CANEDA	CX	157	0ha18a40ca	
BOUTH Didier	M	05-11-1959	SARLAT-LA-CANEDA		253 RTE DU SUDALISSANT 24200 SARLAT-LA-CANEDA	P	SARLAT-LA-CANEDA	DL	14	0ha10a01ca	
BOUTH Olivier	M	12-02-1963	SARLAT-LA-CANEDA		253 RTE DU SUDALISSANT 24200 SARLAT-LA-CANEDA	P	SARLAT-LA-CANEDA	DL	54	0ha08a02ca	
BOUTH Simone	F	13-04-1934	LA CANEDA	CELLERIER	LE GREZAL 24200 SARLAT-LA-CANEDA	P I	SARLAT-LA-CANEDA	CO	30	0ha25a22ca	
BOUTON Jerome	M	15-02-1984	VIERZON		1 RUE PIERRE CALMETTE 18100 VIERZON	N I	SARLAT-LA-CANEDA	CK	81	0ha36a00ca	
BOUTON Marion	F	11-10-1987	VIERZON		CHEZ MR FREMAUT SEBASTIEN 2 IMP DU LAVOIR 24240 CUNEGES	N I	SARLAT-LA-CANEDA	CK	81	0ha36a00ca	

LISTE DES PROPRIETAIRES - PERSONNES PHYSIQUES - SARLAT LA CANEDA

Nom propriétaire	Sexe	Date de naissance	Propriétaires			Adresse titulaire de droit	Droits de propriété	Parcelles			
			Lieu de naissance	Nom conjoint				Nom commune	Section	N° parcelle	Contenance
BOUY Emmanuelle	F	04-02-1976	GOURDON	LARENIE		57 AV DE LA CANEDA 24200 SARLAT-LA-CANEDA	P	SARLAT-LA-CANEDA	DN	87	0ha22a56ca
BOUYROUX Honore Yvon	M	18-08-1934	MARSANEIX			5 RUE COMBE DE RIEUX 24200 SARLAT-LA-CANEDA	P I	SARLAT-LA-CANEDA	CH	16	0ha09a83ca
BOUYSSOU Claire	F	12-08-1928	ALLAS-LES-MINES	BURG		IMP DU VIADUC 24200 SARLAT-LA-CANEDA	U I	SARLAT-LA-CANEDA	DO	72	0ha28a08ca
							U I	SARLAT-LA-CANEDA	DO	240	0ha00a80ca
BOUYSSOU Henriette	F	17-02-1942	LA CANEDA	LACHAIZE		LE SUDALISSANT 24200 SARLAT-LA-CANEDA	U I	SARLAT-LA-CANEDA	DI	16	0ha86a04ca
BOUYSSOU Hugues Hubert	M	07-02-1939	SARLAT-LA-CANEDA			4 RUE CLAUDE DEBUSSY 24200 SARLAT-LA-CANEDA	U I	SARLAT-LA-CANEDA	DO	116	0ha06a25ca
BOUYSSOU Jean-Claude	M	01-03-1948	SARLAT-LA-CANEDA			RUE MARCEL CERDAN 24200 SARLAT-LA-CANEDA	U I	SARLAT-LA-CANEDA	DM	87	0ha09a33ca
BOUYSSOU Joelle Lucienne	F	16-10-1963	SARLAT-LA-CANEDA	DELMAS		LE SUDALISSANT 24200 SARLAT-LA-CANEDA	P	SARLAT-LA-CANEDA	DI	13	0ha40a27ca
BOUYSSOU Nathalie	F	17-02-1970	SARLAT-LA-CANEDA			LAFAGE 24290 LA CHAPELLE AUBAREIL	N	SARLAT-LA-CANEDA	DM	87	0ha09a33ca
BOUYSSOU Patrick Jean-paul	M	11-11-1963	SARLAT-LA-CANEDA			8 RUE DES VIGNES 87200 CHAILLAC-SUR-VIENNE	N	SARLAT-LA-CANEDA	DO	116	0ha06a25ca
BOYER Jean-Paul	M	14-07-1947	SARLAT-LA-CANEDA			566 RTE DU CAMBORD 24200 CARSAC-AILLAC	U	SARLAT-LA-CANEDA	CR	37	0ha63a67ca
							U	SARLAT-LA-CANEDA	CT	6	2ha53a81ca
BOYER Thierry	M	02-02-1971	SARLAT-LA-CANEDA			LA RAMADE 24200 CARSAC-AILLAC	N	SARLAT-LA-CANEDA	CR	37	0ha63a67ca
							N	SARLAT-LA-CANEDA	CT	6	2ha53a81ca
BRACHET Angelique Nadege	F	24-04-1977	PERIGUEUX			5 IMP DE NAUDISSOU 24200 SARLAT-LA-CANEDA	P I	SARLAT-LA-CANEDA	CO	118	0ha15a45ca
							P I	SARLAT-LA-CANEDA	CO	119	0ha14a68ca
BRADBURY Michelle	F	16-06-1953	ROYAUME-UNI			12 COPLEY ROAD CHORLTON MANCHESTER M62 9WT ROYAUME-UNI	P I	SARLAT-LA-CANEDA	CH	15	0ha06a24ca
BRAIZET Jacques Lucien Paul	M	25-10-1930	TOULIS ET ATTENCOURT			14 AV DE LA CANEDA 24200 SARLAT-LA-CANEDA	P I	SARLAT-LA-CANEDA	DO	241	0ha04a60ca
BRANCHET Michel	M	12-04-1959	AGEN			4 RUE LOUIS DE CHAMPAGNE 24200 SARLAT-LA-CANEDA	P I	SARLAT-LA-CANEDA	CX	121	0ha05a34ca
BRARD Claude Albert	M	21-05-1932	PRUDHOMAT			LA BARTISSOLLE 24370 SAINTE-MONDANE	U I	SARLAT-LA-CANEDA	DM	61	0ha09a23ca
BRARD Thierry Joel Alain	M	21-11-1960	PETIT QUEVILLY LE			CROS 24370 SAINTE-MONDANE	N	SARLAT-LA-CANEDA	DM	61	0ha09a23ca
BREHANT Matthieu Benjamin Antoine	M	13-11-1988	PESSAC			121 AV DE LA CANEDA 24200 SARLAT-LA-CANEDA	P I	SARLAT-LA-CANEDA	CX	294	0ha08a43ca
							P I	SARLAT-LA-CANEDA	CX	295	0ha02a47ca
BREL Isabelle Cecile	F	08-02-1968	SARLAT-LA-CANEDA	SEGALARD		166 LAGRENIE 24250 GROLEJAC	P	SARLAT-LA-CANEDA	CR	30	0ha42a46ca
BRESSON Guy Willy	M	12-06-1954	ALGERIE			151 RUE ADRIEN THOMAS 24200 SARLAT-LA-CANEDA	P I	SARLAT-LA-CANEDA	DM	101	0ha12a75ca
BRESSON Jordy Stiven	M	25-06-1993	SARLAT-LA-CANEDA			LE THEIL 24200 VITRAC	P	SARLAT-LA-CANEDA	CX	270	0ha02a68ca
							P	SARLAT-LA-CANEDA	CX	272	0ha06a12ca
BRENET Antoine	M	25-02-1950	PARIS 04			4 RUE EDMOND MICHELET 24200 SARLAT-LA-CANEDA	P I	SARLAT-LA-CANEDA	CX	291	0ha20a10ca
BRENET Marie Christine	F	01-08-1955	SARLAT-LA-CANEDA	GERARDIN		7 RESIDENCE LES MARECHAUX AV DE LA CANEDA 24200 SARLAT-LA-CANEDA	P I	SARLAT-LA-CANEDA	DH	43	0ha03a91ca
BRETON Marie-noelle	F	25-12-1948	BLOIS	THAUVIN		CIDEX 1026 84B RUE HAUTE D AULNAY 41500 MER	P I	SARLAT-LA-CANEDA	CX	142	0ha00a93ca
BROSSIER Veronique Marie Gerardine	F	17-11-1962	SAINT-LEZIN	RAIMBAULT		9B RUE DE LA VALLEE 85270 SAINT-HILAIRE-DE-RIEZ	P I	SARLAT-LA-CANEDA	DH	20	0ha02a47ca
							P I	SARLAT-LA-CANEDA	DH	50	0ha02a23ca
BRUGERE Christian Jean Robert	M	28-10-1948	CUBLAC			LE SUDALISSANT 24200 SARLAT-LA-CANEDA	P	SARLAT-LA-CANEDA	DI	14	0ha40a58ca
BRUGUE Monique Solange	F	27-01-1950	SARLAT-LA-CANEDA	AFONSO		107 RUE COMMANDANT COUSTEAU 24200 SARLAT-LA-CANEDA	P	SARLAT-LA-CANEDA	CX	126	0ha02a46ca
BRUN Jacqueline Bernadette	F	02-04-1955	PRATS-DE-CARLUX	LIDIER		12 IMP LEVI STRAUSS 24200 SARLAT-LA-CANEDA	P	SARLAT-LA-CANEDA	CI	27	0ha18a41ca
							P	SARLAT-LA-CANEDA	CI	56	0ha02a41ca
							P	SARLAT-LA-CANEDA	CI	66	0ha04a94ca
							P	SARLAT-LA-CANEDA	CI	69	0ha03a55ca
							P	SARLAT-LA-CANEDA	CI	72	0ha01a44ca
BRUN Jean-Pierre Michel	M	13-05-1949	SARLAT-LA-CANEDA			16 AV DE LA CANEDA 24200 SARLAT-LA-CANEDA	P	SARLAT-LA-CANEDA	DO	184	0ha10a92ca
							P	SARLAT-LA-CANEDA	DO	192	0ha25a49ca

LISTE DES PROPRIETAIRES - PERSONNES PHYSIQUES - SARLAT LA CANEDA

Nom propriétaire	Sexe	Date de naissance	Propriétaires			Adresse titulaire de droit	Droits de propriété	Parcelles			
			Lieu de naissance	Nom conjoint				Nom commune	Section	N° parcelle	Contenance
BRUN Michele Claude	F	11-06-1945	SARLAT-LA-CANEDA	POURCHET	16 AV DE LA CANEDA 24200 SARLAT-LA-CANEDA	U	SARLAT-LA-CANEDA	DO	186	0ha14a15ca	
							SARLAT-LA-CANEDA	DO	187	0ha04a00ca	
							SARLAT-LA-CANEDA	DO	190	0ha08a34ca	
							SARLAT-LA-CANEDA	DO	191	0ha00a94ca	
BRUN Sandrine Delphine	F	05-05-1974	SARLAT	SCHMITT LONGUET	CAMPAGNAC 24200 CARSAC-AILLAC	P I	SARLAT-LA-CANEDA	DO	238	0ha00a22ca	
BUESA Nathalie Julia	F	09-05-1970	MONTPELLIER	OLIVE	AVE DE LA CANEDA LA GIRAGNE OUEST 24200 SARLAT-LA-CANEDA	P I	SARLAT-LA-CANEDA	DO	63	0ha13a80ca	
BURG Daniel	M	16-04-1924	SAINTE-NATHALENE		IMP DU VIADUC 24200 SARLAT-LA-CANEDA	U I	SARLAT-LA-CANEDA	DO	72	0ha28a08ca	
							SARLAT-LA-CANEDA	DO	240	0ha00a80ca	
BURG Marie Veronique	F	27-06-1956	MONTIGNAC	LATREILLE	RTE DE MONTFORT 24200 SARLAT-LA-CANEDA	P I	SARLAT-LA-CANEDA	DN	61	0ha20a94ca	
							SARLAT-LA-CANEDA	DN	62	0ha11a24ca	
BURG Patrice	M	25-05-1958	SARLAT-LA-CANEDA		2 RUE GUIZOT 33600 PESSAC	N	SARLAT-LA-CANEDA	DO	72	0ha28a08ca	
							SARLAT-LA-CANEDA	DO	240	0ha00a80ca	
BUSSON Claude	M	17-07-1932	ERMONT		8 ALL DES JONQUILLES 33160 SAINT MEDARD EN JALLES	P I	SARLAT-LA-CANEDA	DN	38	0ha63a40ca	
							SARLAT-LA-CANEDA	DN	40	0ha04a18ca	
							SARLAT-LA-CANEDA	DN	114	0ha00a94ca	
BUSSONE Alice Laurence Madeleine Anne Genevieve	F	09-11-2014	BAYONNE		9 CHE DE LOUNG 64100 BAYONNE	N I	SARLAT-LA-CANEDA	DM	26	0ha12a94ca	
							SARLAT-LA-CANEDA	DM	27	0ha11a86ca	
BUSSONE Damien Antoine Guillaume Rene	M	20-04-2003	PERIGUEUX		9 CHE DE LOUNG 64100 BAYONNE	N I	SARLAT-LA-CANEDA	DM	26	0ha12a94ca	
							SARLAT-LA-CANEDA	DM	27	0ha11a86ca	
BUSSONE Ludovic Roland Bertrand Michel	M	26-07-2000	PERIGUEUX		9 CHE DE LOUNG 64100 BAYONNE	N I	SARLAT-LA-CANEDA	DM	26	0ha12a94ca	
							SARLAT-LA-CANEDA	DM	27	0ha11a86ca	
CAILLERET Josette Francine Denise	F	09-12-1934	LAMOTHE-MONTRAVEL	BORDE	255 IMP MARIA CALLAS 24200 SARLAT-LA-CANEDA	P I	SARLAT-LA-CANEDA	DK	28	1ha65a75ca	
							SARLAT-LA-CANEDA	DK	29	0ha17a29ca	
CAILLET Catherine	F	10-03-1961	CHALON-SUR-SAONE	PUSSACQ	15 RUE LANDRY 24200 SARLAT-LA-CANEDA	P I	SARLAT-LA-CANEDA	DH	75	0ha30a80ca	
CALES Jean-marc	M	21-10-1949	BUISSON		23 IMP GEORGES BRASSENS 24200 SARLAT-LA-CANEDA	P I	SARLAT-LA-CANEDA	CX	16	0ha04a97ca	
CALES Josette	F	06-02-1950	SARLAT-LA-CANEDA	GIRARDI	LA GIRAGNE OUEST 24200 SARLAT-LA-CANEDA	U	SARLAT-LA-CANEDA	DO	137	0ha08a29ca	
CALES Maryse Marie-France	F	21-10-1962	SARLAT-LA-CANEDA		LES SARNELS 46350 LOUPIAC	P I	SARLAT-LA-CANEDA	DP	49	0ha20a68ca	
							SARLAT-LA-CANEDA	DP	50	0ha20a80ca	
							SARLAT-LA-CANEDA	DP	54	2ha86a77ca	
CALES Sylvie Jeanne Marie Claude	F	13-02-1960	ISSOUDUN		CHEZ MONSIEUR SAULIERE PATRICK 26 RUE JEAN RACINE 24200 SARLAT-LA-CANEDA	P I	SARLAT-LA-CANEDA	DP	49	0ha20a68ca	
							SARLAT-LA-CANEDA	DP	50	0ha20a80ca	
							SARLAT-LA-CANEDA	DP	54	2ha86a77ca	
CALMEILLE Marie Martine	F	17-08-1955	LOUBEJAC	MAILLOU	13 IMP CHARLES TRENET 24200 SARLAT-LA-CANEDA	P I	SARLAT-LA-CANEDA	CX	27	0ha04a73ca	
CALMON Josianne Marie Maria	F	31-01-1954	SOU CIRAC	BRESSON	151 RUE ADRIEN THOMAS 24200 SARLAT-LA-CANEDA	P I	SARLAT-LA-CANEDA	DM	101	0ha12a75ca	
CAMBOU Ghislaine	F	29-02-1976	CAHORS	AUPY	RESIDENCE LA BULLE DE VERT 61A 45 AV DU STADE 33320 LE TAILLAN MEDOC	P I	SARLAT-LA-CANEDA	CH	9	0ha36a51ca	
							SARLAT-LA-CANEDA	CH	10	0ha03a27ca	
							SARLAT-LA-CANEDA	CH	13	0ha01a44ca	

LISTE DES PROPRIETAIRES - PERSONNES PHYSIQUES - SARLAT LA CANEDA

Propriétaires						Droits de propriété	Parcelles			
Nom propriétaire	Sexe	Date de naissance	Lieu de naissance	Nom conjoint	Adresse titulaire de droit		Nom commune	Section	N° parcelle	Contenance
CAMINADE Alain	M	19-07-1962	SARLAT-LA-CANEDA		135 PAS DES MARAICHERS 24200 CARSAC-AILLAC	P	SARLAT-LA-CANEDA	CR	15	0ha39a25ca
						P I	SARLAT-LA-CANEDA	CR	32	0ha01a66ca
						P	SARLAT-LA-CANEDA	CR	35	0ha75a77ca
						P I	SARLAT-LA-CANEDA	CR	49	0ha01a28ca
						P I	SARLAT-LA-CANEDA	CR	55	0ha01a60ca
						P	SARLAT-LA-CANEDA	CR	99	0ha32a60ca
						P	SARLAT-LA-CANEDA	CT	12	0ha36a74ca
						P	SARLAT-LA-CANEDA	CT	22	3ha86a66ca
						P	SARLAT-LA-CANEDA	CT	30	1ha53a25ca
						P	SARLAT-LA-CANEDA	CV	16	2ha57a08ca
					P	SARLAT-LA-CANEDA	CV	17	0ha51a51ca	
CAMINADE Christian Didier	M	30-04-1952	CARSAC-AILLAC		VIALARD 24200 CARSAC-AILLAC	P I	SARLAT-LA-CANEDA	CR	32	0ha01a66ca
						P I	SARLAT-LA-CANEDA	CR	55	0ha01a60ca
CAMINADE Françoise Regine	F	14-05-1957	SARLAT-LA-CANEDA		LES VIGNASSES 24200 SARLAT-LA-CANEDA	P I	SARLAT-LA-CANEDA	CR	32	0ha01a66ca
						P I	SARLAT-LA-CANEDA	CR	55	0ha01a60ca
CAMINADE Gerard Serge	M	04-06-1947	CARSAC-AILLAC		LES VIGNASSES 24200 SARLAT-LA-CANEDA	P I	SARLAT-LA-CANEDA	CR	32	0ha01a66ca
						P I	SARLAT-LA-CANEDA	CR	55	0ha01a60ca
CAMINADE Isabelle Marie-Louise	F	15-11-1964	SARLAT-LA-CANEDA		33 RUE DU STADE 24200 SARLAT-LA-CANEDA	P	SARLAT-LA-CANEDA	CH	48	0ha06a45ca
CAMINADE Jean-Claude	M	16-05-1948	CARSAC-AILLAC		5B RUE COMMANDANT COUSTEAU 24200 SARLAT-LA-CANEDA	P I	SARLAT-LA-CANEDA	CR	32	0ha01a66ca
						U I	SARLAT-LA-CANEDA	CR	41	0ha00a20ca
						P I	SARLAT-LA-CANEDA	CR	55	0ha01a60ca
						U I	SARLAT-LA-CANEDA	CR	56	0ha01a22ca
						U I	SARLAT-LA-CANEDA	CR	57	0ha21a78ca
						U I	SARLAT-LA-CANEDA	CR	59	0ha08a30ca
						U I	SARLAT-LA-CANEDA	CR	77	0ha12a85ca
						U I	SARLAT-LA-CANEDA	CR	80	0ha13a88ca
						U I	SARLAT-LA-CANEDA	CR	82	0ha06a81ca
						P I	SARLAT-LA-CANEDA	CR	98	0ha17a16ca
						P I	SARLAT-LA-CANEDA	CX	264	0ha17a03ca
						U I	SARLAT-LA-CANEDA	CX	265	0ha15a53ca
						P I	SARLAT-LA-CANEDA	CX	266	0ha04a64ca
CAMINADE Jean-luc	M	27-10-1964	SARLAT-LA-CANEDA		1568 CHE DES BRUGUES 24200 SARLAT-LA-CANEDA	P I	SARLAT-LA-CANEDA	CR	32	0ha01a66ca
						P I	SARLAT-LA-CANEDA	CR	55	0ha01a60ca
						P	SARLAT-LA-CANEDA	CR	62	0ha13a62ca
						P	SARLAT-LA-CANEDA	CR	63	0ha06a85ca
						P	SARLAT-LA-CANEDA	CR	73	0ha03a90ca
						P	SARLAT-LA-CANEDA	CR	97	0ha11a35ca
CAMINADE Julien	M	11-03-1976	SARLAT-LA-CANEDA		22 RUE FERNAND LEGER 24200 SARLAT-LA-CANEDA	P	SARLAT-LA-CANEDA	CX	263	0ha15a36ca
						N	SARLAT-LA-CANEDA	CX	265	0ha15a53ca
CAMINADE Marie Jose	F	18-12-1955	SARLAT-LA-CANEDA	MUCHERY	LES VIGNASSES 24200 SARLAT-LA-CANEDA	P I	SARLAT-LA-CANEDA	CR	32	0ha01a66ca
						P I	SARLAT-LA-CANEDA	CR	55	0ha01a60ca
CAMINADE Marie-christine	F	20-01-1959	SARLAT-LA-CANEDA		LES VIGNASSES 107 CHE DE GALILEE 24200 SARLAT-LA-CANEDA	P I	SARLAT-LA-CANEDA	CR	32	0ha01a66ca
						P I	SARLAT-LA-CANEDA	CR	55	0ha01a60ca
						P	SARLAT-LA-CANEDA	CR	96	0ha12a01ca

LISTE DES PROPRIETAIRES - PERSONNES PHYSIQUES - SARLAT LA CANEDA

Nom propriétaire	Sexe	Date de naissance	Propriétaires			Adresse titulaire de droit	Droits de propriété	Parcelles			
			Lieu de naissance	Nom conjoint				Nom commune	Section	N° parcelle	Contenance
CAMINADE Muriel Helene	F	19-09-1974	SARLAT-LA-CANEDA	FRESCALINE	3 RUE DE L'EGLISE 46090 PRADINES	N	SARLAT-LA-CANEDA	CR	41	0ha00a20ca	
							SARLAT-LA-CANEDA	CR	56	0ha01a22ca	
							SARLAT-LA-CANEDA	CR	57	0ha21a78ca	
							SARLAT-LA-CANEDA	CR	59	0ha08a30ca	
							SARLAT-LA-CANEDA	CR	77	0ha12a85ca	
							SARLAT-LA-CANEDA	CR	80	0ha13a88ca	
CAMINADE Patrice	M	10-01-1955	SARLAT-LA-CANEDA		VIALARD 24200 CARSAC-AILLAC	P I	SARLAT-LA-CANEDA	CR	32	0ha01a66ca	
							SARLAT-LA-CANEDA	CR	55	0ha01a60ca	
CAMINADE Sylvie	F	29-05-1966	SARLAT-LA-CANEDA		LES HIBISCUS BOIS D AILLAC 24200 SARLAT-LA-CANEDA	P I	SARLAT-LA-CANEDA	CR	32	0ha01a66ca	
							SARLAT-LA-CANEDA	CR	55	0ha01a60ca	
CAMIOLO Iolanda	F	06-10-1933	ITALIE	PEPE	23 RUE JACQUES ANQUETIL 24200 SARLAT-LA-CANEDA	U I	SARLAT-LA-CANEDA	DM	59	0ha08a69ca	
CANDIDO Maria Do Rosario	F	14-05-1967	PORTUGAL	MAGNIN	44 IMP DES SOURCIERS 24200 SARLAT-LA-CANEDA	P I	SARLAT-LA-CANEDA	DL	35	0ha13a50ca	
CANTIN Thierry Jean Claude	M	17-10-1966	SAINT JUNIEN		APPARTEMENT 6 7 PL D AINE 87000 LIMOGES	P	SARLAT-LA-CANEDA	DH	29	0ha04a41ca	
CAPY Bruno Jean Albert	M	11-02-1965	NOUVELLE CALEDONIE		3 RUE JEAN JAURES 93140 BONDY	N I	SARLAT-LA-CANEDA	CW	8	0ha35a38ca	
CAPY Georges Lambert	M	16-09-1936	SAINT-VINCENT-LE-PALUEL		BP 377 20 JULES CALIMBRE NGEA 98845 NOUMEA CEDEX	U	SARLAT-LA-CANEDA	CW	8	0ha35a38ca	
CAPY Jean Christophe	M	02-08-1969	NOUMEA		3 RUE JEAN JAURES 93140 BONDY	N I	SARLAT-LA-CANEDA	CW	8	0ha35a38ca	
CARLIER Marie France Henriette	F	29-01-1947	FLERS-EN-ESCREBIEUX	DEBARGE	9 RUE MAURICE RAVEL 24200 SARLAT-LA-CANEDA	P I	SARLAT-LA-CANEDA	DN	19	0ha08a88ca	
CARMONA Colette Jacqueline	F	06-05-1952	CAHORS	BARREAU	NAUDISSOU RUE MAURICE RAVEL 24200 SARLAT-LA-CANEDA	P I	SARLAT-LA-CANEDA	DN	18	0ha10a30ca	
CARON Bernard Jean Marie	M	10-02-1967	MERICOURT		LIEU DIT LE PLANTOU 855 RTE DU BOIS D AILLAC 24200 CARSAC-AILLAC	P I	SARLAT-LA-CANEDA	CW	41	0ha00a37ca	
							SARLAT-LA-CANEDA	CW	43	0ha00a12ca	
CARON Jean Daniel Maurice	M	01-11-1977	SARLAT-LA-CANEDA		PROUILLAC 24580 PLAZAC	N	SARLAT-LA-CANEDA	DM	85	0ha09a67ca	
CARON Marie France Odette Marcelle Andree	F	26-10-1945	FOREST-L ABBAYE	DAUBIGE	10 RUE DES FRERES LUMIERE 24200 SARLAT-LA-CANEDA	U	SARLAT-LA-CANEDA	CK	68	0ha14a15ca	
							SARLAT-LA-CANEDA	CK	69	0ha00a13ca	
							SARLAT-LA-CANEDA	CK	70	0ha00a12ca	
							SARLAT-LA-CANEDA	CK	71	0ha16a68ca	
							SARLAT-LA-CANEDA	CK	72	0ha22a36ca	
							SARLAT-LA-CANEDA	CK	74	0ha00a04ca	
							SARLAT-LA-CANEDA	CK	84	0ha59a51ca	
SARLAT-LA-CANEDA	CK	86	0ha03a64ca								
CARON Marie-Francoise Lucienne Alphonsine	F	31-01-1949	AMIENS	BOUYSSOU	RUE MARCEL CERDAN 24200 SARLAT-LA-CANEDA	U I	SARLAT-LA-CANEDA	DM	87	0ha09a33ca	
CARRIER Odette Yvonne	F	23-06-1937	VEZAC	BRAJOT	1 RUE CHARLES PEGUY 24200 SARLAT-LA-CANEDA	P	SARLAT-LA-CANEDA	DO	83	0ha15a40ca	
CASSAGNES Jeanne Juliette Justine	F	25-09-1932	GOURDON	RAMES	EHPAD MARCEL CANTELAUBE AV AVENUE DE LA CALPRENEDE 24590 SALIGNAC-EYVIGUES	P I	SARLAT-LA-CANEDA	CR	33	0ha32a68ca	
CASSAGNOLLE Odette	F	12-11-1926	NABIRAT	FAUTRE	30 AV DE LA CANEDA 24200 SARLAT-LA-CANEDA	P	SARLAT-LA-CANEDA	CY	13	0ha34a37ca	
							SARLAT-LA-CANEDA	DO	73	0ha08a84ca	
CASTAGNE Arlette Raymonde Marie	F	03-10-1933	SARLAT-LA-CANEDA	MAGNE	31 RUE DE L'EGLISE 24120 BEAUREGARD DE TERRASSON	P C	SARLAT-LA-CANEDA	DO	71	0ha00a21ca	
							SARLAT-LA-CANEDA	DO	139	0ha00a16ca	
							SARLAT-LA-CANEDA	DO	174	0ha00a83ca	
CASTAGNE Yvan Michel	M	11-09-1950	BRIVE LA GAILLARDE		24 AV DE LA CANEDA AV DE LA CANEDA 24200 SARLAT-LA-CANEDA	P	SARLAT-LA-CANEDA	DO	67	0ha15a95ca	
CATOIR Jacky Gaston Germain	M	12-04-1963	POISSY		800 RTE DES ENDREVIES 24200 SAINT-ANDRE-D ALLAS	P I	SARLAT-LA-CANEDA	CI	6	0ha00a30ca	
CAZAL Thierry Rene Jules	M	31-01-1961	SARLAT-LA-CANEDA		49 IMP GEORGES CHARPAK 24200 SARLAT-LA-CANEDA	P I	SARLAT-LA-CANEDA	CK	50	0ha10a97ca	
							SARLAT-LA-CANEDA	CK	57	0ha11a95ca	
							SARLAT-LA-CANEDA	CK	60	0ha02a02ca	

LISTE DES PROPRIETAIRES - PERSONNES PHYSIQUES - SARLAT LA CANEDA

Nom propriétaire	Sexe	Date de naissance	Propriétaires			Adresse titulaire de droit	Droits de propriété	Parcelles			
			Lieu de naissance	Nom conjoint				Nom commune	Section	N° parcelle	Contenance
CELEGHIN Jacqueline	F	23-01-1961	SARLAT-LA-CANEDA		HAMEAU DE LA GARRIGUE 24620 TAMNIES	P	SARLAT-LA-CANEDA	CI	61	0ha05a67ca	
							SARLAT-LA-CANEDA	CI	64	0ha06a69ca	
							SARLAT-LA-CANEDA	CI	65	0ha01a15ca	
							SARLAT-LA-CANEDA	CI	67	0ha20a87ca	
							SARLAT-LA-CANEDA	CI	68	0ha01a73ca	
CELLERIER Jean	M	07-12-1929	SAINTE-COLOMBE		567 CHE DES BRUGUES 24200 SARLAT-LA-CANEDA	P I	SARLAT-LA-CANEDA	CO	30	0ha25a22ca	
							SARLAT-LA-CANEDA	CO	85	0ha01a19ca	
CESARI Veronique Raphaelle	F	01-04-1968	MARSEILLE		36 AV DU DOCTEUR BOISSEL 24200 SARLAT-LA-CANEDA	P I	SARLAT-LA-CANEDA	DP	5	0ha15a91ca	
CHABENAT Josette Jeanine	F	22-09-1941	VITRY-SUR-SEINE	ALLAIN	53 AV DE LA CANEDA 24200 SARLAT-LA-CANEDA	U I	SARLAT-LA-CANEDA	DN	73	0ha04a06ca	
CHABERT Marie-Anne Elisabeth	F	07-05-1976	CARCASSONNE		4 RUE EDMOND MICHELET 24200 SARLAT-LA-CANEDA	P I	SARLAT-LA-CANEDA	CX	199	0ha10a71ca	
							SARLAT-LA-CANEDA	CX	292	0ha02a75ca	
CHADOURNE Francine	F	05-12-1949	THONAC	HAUTIN	9 IMP DU PETIT DUREAU 18520 AVORD	P I	SARLAT-LA-CANEDA	CX	42	0ha02a79ca	
CHALARD Nadia	F	12-01-1969	SARLAT-LA-CANEDA		APT 4 RUE VINCENT VAN GOGH 24200 SARLAT-LA-CANEDA	P I	SARLAT-LA-CANEDA	CX	21	0ha02a79ca	
							SARLAT-LA-CANEDA	CX	22	0ha00a75ca	
CHALARD Pascal	M	09-10-1972	SARLAT-LA-CANEDA		PEYRIGNAC 24200 SAINTE-NATHALENE	P I	SARLAT-LA-CANEDA	CX	21	0ha02a79ca	
							SARLAT-LA-CANEDA	CX	22	0ha00a75ca	
CHAMBON Anne	F	15-12-1971	BRIVE LA GAILLARDE	ETIENNE	31 RUE JULES GUESDE 31220 CAZERES SUR GARONNE	N I	SARLAT-LA-CANEDA	CV	12	0ha54a12ca	
CHAMBON Claude	M	09-09-1946	CHANAC-LES-MINES		LE SUQUET 24200 SARLAT-LA-CANEDA	U I	SARLAT-LA-CANEDA	CV	12	0ha54a12ca	
CHAMBON Pierre	M	04-08-1977	BRIVE LA GAILLARDE		8 HEYDALE L 185 JQ LIVERPOOL ROYAUME-UNI ROYAUME-UNI	N I	SARLAT-LA-CANEDA	CV	12	0ha54a12ca	
CHAMBOT Fabien	M	11-04-1987	SARLAT-LA-CANEDA		RUE CDT COUSTEAU 203 IMP LOU BERL 24200 SARLAT-LA-CANEDA	P I	SARLAT-LA-CANEDA	CP	58	0ha08a03ca	
CHANAUD Michel Jacques	M	18-08-1947	TREMOLAT		ROUTE DU CAIRE LE CANEBAL 24200 SARLAT-LA-CANEDA	P I	SARLAT-LA-CANEDA	DE	17	0ha12a63ca	
CHANET Marie Fernande	F	26-03-1930	SAINT-VINCENT-LE-PALUEL	SAULIERE	AV DE MADRAZES 24200 SARLAT-LA-CANEDA	P	SARLAT-LA-CANEDA	CH	51	0ha09a39ca	
CHANQUOI Arnaud	M	31-01-1956	SARLAT-LA-CANEDA		LE SABLOU 10 AV DU DOCTEUR BOISSEL 24200 SARLAT-LA-CANEDA	P	SARLAT-LA-CANEDA	CE	85	0ha12a10ca	
CHANQUOI Gerard	M	27-05-1958	SARLAT-LA-CANEDA		AV DU DOCTEUR BOISSEL 24200 SARLAT-LA-CANEDA	P	SARLAT-LA-CANEDA	CE	86	0ha13a11ca	
							SARLAT-LA-CANEDA	CE	96	0ha01a27ca	
CHANQUOI Veronique	F	19-01-1963	SARLAT-LA-CANEDA	TABANOU	93 IMP ARTHUR RIMBAUD 24200 SARLAT-LA-CANEDA	P I	SARLAT-LA-CANEDA	CS	3	0ha14a05ca	
							SARLAT-LA-CANEDA	CS	47	0ha12a40ca	
							SARLAT-LA-CANEDA	CS	48	0ha55a14ca	
							SARLAT-LA-CANEDA	CS	52	0ha40a15ca	
CHANTEAU Annick Marie Ghislaine	F	01-12-1962	SARLAT-LA-CANEDA		172 CHE DES BRUGUES 24200 SARLAT-LA-CANEDA	P	SARLAT-LA-CANEDA	DN	109	0ha09a39ca	
CHAPOULIE Yvette	F	20-09-1943	SAINT-ANDRE-D ALLAS	DELMAS	29 RUE CHARLES PEGUY 24200 SARLAT-LA-CANEDA	U I	SARLAT-LA-CANEDA	DO	103	0ha15a00ca	
CHARAZAC Philippe	M	02-07-1963	SARLAT LA CANEDA		ROUTE GASTON GALY 390 LE CHATRE 24200 SARLAT-LA-CANEDA	P	SARLAT-LA-CANEDA	CK	38	0ha31a47ca	
CHARLES Alain Henri Jules	M	01-09-1946	BEZIERS		306 CHE DU QUAI PORT NOTRE DAME 34500 BEZIERS	P I	SARLAT-LA-CANEDA	CX	18	0ha02a68ca	
CHARLIER Pascale Jacqueline Cecile	F	05-07-1953	AMIENS	TELLIER	346 RTE DU COUSTAL 24200 VITRAC	P	SARLAT-LA-CANEDA	CY	48	0ha00a65ca	
							SARLAT-LA-CANEDA	CY	49	0ha00a37ca	
CHARPENET Francine	F	22-03-1957	SARLAT-LA-CANEDA	MOTTET	84 AV DE LA CANEDA 24200 SARLAT-LA-CANEDA	P	SARLAT-LA-CANEDA	DM	31	0ha37a06ca	
CHARRIERE Jean	M	03-12-1938	AUBAS		22 IMP GEORGES BRASSENS 24200 SARLAT-LA-CANEDA	U	SARLAT-LA-CANEDA	CX	17	0ha04a13ca	
CHARRIERE Olivier	M	30-03-1967	CHATOU		LA SAGNE 24290 LA CHAPELLE AUBAREIL	N	SARLAT-LA-CANEDA	CX	17	0ha04a13ca	
CHASSARD Jacqueline Viviane	F	13-03-1957	SARLAT-LA-CANEDA	DARRIN	COMBE DU RIEUX EST 24200 SARLAT-LA-CANEDA	P I	SARLAT-LA-CANEDA	CK	10	0ha19a63ca	
							SARLAT-LA-CANEDA	CK	77	0ha06a58ca	

LISTE DES PROPRIETAIRES - PERSONNES PHYSIQUES - SARLAT LA CANEDA

Nom propriétaire	Sexe	Date de naissance	Propriétaires			Adresse titulaire de droit	Droits de propriété	Parcelles			
			Lieu de naissance	Nom conjoint				Nom commune	Section	N° parcelle	Contenance
CHASSERIAUD Gretel	F	07-08-1972	BORDEAUX			32 BD PDT FRANKLIN ROOSEVELT 33800 BORDEAUX	P I	SARLAT-LA-CANEDA	DM	154	0ha62a98ca
CHAUSSADE Louis Baptiste	M	19-10-2004	TOULOUSE			LE COMMUNAL 24200 SAINT-VINCENT-LE-PALUEL	N I	SARLAT-LA-CANEDA	CK	17	1ha44a15ca
							N I	SARLAT-LA-CANEDA	CK	18	0ha25a18ca
							N I	SARLAT-LA-CANEDA	CK	63	0ha93a12ca
							N I	SARLAT-LA-CANEDA	CK	65	0ha52a46ca
CHAUSSADE Manon Marie	F	19-01-2002	TOULOUSE	CAUSSADE		LE COMMUNAL 24200 SAINT-VINCENT-LE-PALUEL	N I	SARLAT-LA-CANEDA	CK	17	1ha44a15ca
							N I	SARLAT-LA-CANEDA	CK	18	0ha25a18ca
							N I	SARLAT-LA-CANEDA	CK	63	0ha93a12ca
							N I	SARLAT-LA-CANEDA	CK	65	0ha52a46ca
CHAUSSADE Robert	M	11-01-1949	EYZIES-DE-TAYAC			COLLEGE YVON DELBOS 24290 MONTIGNAC-LASCAUX	N I	SARLAT-LA-CANEDA	CK	17	1ha44a15ca
							N I	SARLAT-LA-CANEDA	CK	18	0ha25a18ca
CHAUSSE Herve Claude	M	18-03-1967	SARLAT-LA-CANEDA			83 AV DE LA CANEDA 24200 SARLAT-LA-CANEDA	P I	SARLAT-LA-CANEDA	DN	36	0ha20a00ca
CHAUSSE Maurice	M	27-04-1934	ORLIAGUET			83 AV DE LA CANEDA 24200 SARLAT-LA-CANEDA	P I	SARLAT-LA-CANEDA	DN	36	0ha20a00ca
CHAUSSE Mauricette Brigitte	F	04-05-1957	LA CANEDA			83 AV DE LA CANEDA 24200 SARLAT-LA-CANEDA	P I	SARLAT-LA-CANEDA	DN	36	0ha20a00ca
CHAUZAIN Jeanne Mauricette	F	03-09-1935	LA CANEDA	MAGIMEL		18 RUE JULES VERNE 24200 SARLAT-LA-CANEDA	P I	SARLAT-LA-CANEDA	DL	13	0ha37a04ca
							P	SARLAT-LA-CANEDA	DL	28	0ha20a27ca
							P	SARLAT-LA-CANEDA	DL	53	3ha26a60ca
CHAUZAIN Gerard Francis	M	15-03-1957	SARLAT-LA-CANEDA			AMJP 28 RUE DU BREUIL 24200 SARLAT-LA-CANEDA	P I	SARLAT-LA-CANEDA	DO	125	0ha11a20ca
CHAUZAIN Marcelle Jacqueline	F	12-11-1929	DOMME	CELEGHIN		CHEZ CELEGHIN JACQUELINE 95 RTE DES PECHS 24200 SARLAT-LA-CANEDA	U	SARLAT-LA-CANEDA	CI	22	0ha11a44ca
CHAUZAIN Maurice Christian	M	28-01-1953	SARLAT-LA-CANEDA			555 RTE DU COUSTAL 24200 SARLAT-LA-CANEDA	P I	SARLAT-LA-CANEDA	CY	16	0ha23a99ca
CHAUZAIN Monique Rosette	F	27-02-1956	SARLAT-LA-CANEDA			A M J P 28 RUE DU BREUIL 24200 SARLAT-LA-CANEDA	P I	SARLAT-LA-CANEDA	DO	125	0ha11a20ca
CHAVAGNAC Alain	M	15-07-1941	MIRAMONT DE GUYENNE			38 AV DE LA CANEDA 24200 SARLAT-LA-CANEDA	P I	SARLAT-LA-CANEDA	DO	84	0ha14a60ca
CHAVAGNAC Alexis Xavier	M	26-09-1970	SAINTE-FOY-LA-GRANDE			62 LOT DES ROCHES LOT DES ROCHES 74490 SAINT-JEOIRE	P I	SARLAT-LA-CANEDA	DO	84	0ha14a60ca
CHAVAGNAC Pascal	M	02-08-1966	SAINTE-FOY-LA-GRANDE			RES MARGAUT BAT A APPT 17 411 CRS DE LA LIBERATION 33400 TALENCE	P I	SARLAT-LA-CANEDA	DO	84	0ha14a60ca
CHAVAROCHE Robert	M	01-04-1958	PAULIN			LA MEYNARDIE HAUTE 24590 PAULIN	P I	SARLAT-LA-CANEDA	DK	18	0ha16a23ca
CHAVATTE Guillaume Andre Georges	M	31-03-1986	SAINT VALLIER			AV DU PERIGORD 24200 SARLAT-LA-CANEDA	P	SARLAT-LA-CANEDA	CO	13	0ha04a84ca
							P	SARLAT-LA-CANEDA	CO	14	0ha10a58ca
CHAZARIN Yvette Marguerite Paule	F	29-12-1932	PARIS 15	DELUCE		23 RUE DU 4 SEPTEMBRE 78750 MAREIL-MARLY	P	SARLAT-LA-CANEDA	DN	30	2ha76a92ca
CHERIFI Nordine	M	13-06-1984	ARGENTEUIL			12 RUE MAURICE RAVEL 24200 SARLAT-LA-CANEDA	P I	SARLAT-LA-CANEDA	DN	7	0ha06a60ca
CHIGNAGUET Gilbert	M	20-11-1943	BADEFOLS-D ANS			109 AV DE LA CANEDA 24200 SARLAT-LA-CANEDA	P I	SARLAT-LA-CANEDA	CX	45	0ha28a39ca
CHOFFY Jean Pierre Roger Andre	M	14-05-1947	PARIS 13			LE SABLON 8 AV DU DOCTEUR BOISSEL 24200 SARLAT-LA-CANEDA	P	SARLAT-LA-CANEDA	CE	84	0ha14a13ca
CHOMBART Sophie Anne Antoinette	F	16-12-1972	LILLE	CARON		LIEU DIT LE PLANTOU 855 RTE DU BOIS D AILLAC 24200 CARSAC-AILLAC	P I	SARLAT-LA-CANEDA	CW	41	0ha00a37ca
							P I	SARLAT-LA-CANEDA	CW	43	0ha00a12ca
CHRISTOFLOUR Nicole	F	18-07-1939	TERRASSON	NOYE		LES SOUDES 24120 TERRASSON LAVILLEDIEU	P	SARLAT-LA-CANEDA	CI	32	0ha20a71ca
							P	SARLAT-LA-CANEDA	CI	33	0ha24a84ca
							P	SARLAT-LA-CANEDA	CI	34	0ha03a44ca
CICHOCKI Jocelyne Edwige	F	17-09-1960	AUCHEL	HERNANDEZ		13 RUE MOLIERE 94360 BRY SUR MARNE	P I	SARLAT-LA-CANEDA	DM	30	0ha14a91ca
CLAIR Rene	M	01-08-1942	LAPLEAU			RUE EDOUARD MALGOUYAT 24200 SARLAT-LA-CANEDA	U	SARLAT-LA-CANEDA	CX	50	0ha18a77ca
CLAIR Thierry	M	17-09-1968	SARLAT-LA-CANEDA			APP D3-RES CENTRAL PARK 33 RUE ROBERT DESNOS 31170 TOURNEFEUILLE	N	SARLAT-LA-CANEDA	CX	50	0ha18a77ca
CLEMENT Anne Claudine	F	04-07-1983	VILLENEUVE-SAINT-GEORGES	HETROY		39 RUE ARTHUR CHAUSSY 77390 VERNEUIL-L ETANG	P I	SARLAT-LA-CANEDA	CR	36	0ha26a31ca
CLERC Mauricette	F	11-07-1943	PARIS 17			5B RUE GERARD PHILIPPE 24200 SARLAT-LA-CANEDA	U	SARLAT-LA-CANEDA	DE	82	0ha14a09ca
							U	SARLAT-LA-CANEDA	DE	83	0ha00a88ca

LISTE DES PROPRIETAIRES - PERSONNES PHYSIQUES - SARLAT LA CANEDA

Nom propriétaire	Sexe	Date de naissance	Propriétaires			Adresse titulaire de droit	Droits de propriété	Parcelles			
			Lieu de naissance	Nom conjoint				Nom commune	Section	N° parcelle	Contenance
CLOTAIRE Caroline Marie Luce	F	18-10-1968	DUGNY	LAVENERE		LA GARRISSADE CAUBESSE 24200 SARLAT-LA-CANEDA	P	SARLAT-LA-CANEDA	DO	26	0ha05a20ca
							P	SARLAT-LA-CANEDA	DO	29	0ha05a02ca
CLOUP Etienne Jean-Louis	M	04-01-1947	MEYMAC			MEYRAGUET 46200 LACAVE	P I	SARLAT-LA-CANEDA	CE	137	0ha08a57ca
							P I	SARLAT-LA-CANEDA	CE	138	0ha00a11ca
							P I	SARLAT-LA-CANEDA	CE	140	0ha56a89ca
							P I	SARLAT-LA-CANEDA	CE	47	0ha61a06ca
CLUZEL Gerard Alain	M	06-09-1966	SARLAT-LA-CANEDA			LA RIVIERE SUD 24370 CALVIAC EN PERIGORD	N	SARLAT-LA-CANEDA	CK	30	0ha17a52ca
CLUZEL Joseph Lucien	M	29-08-1937	CALVIAC			LA RIVIERE SUD 24370 CALVIAC EN PERIGORD	U I	SARLAT-LA-CANEDA	CK	30	0ha17a52ca
COCHELIN Isabelle Marie Madeleine Genevieve	F	03-07-1972	PERIGUEUX	BUSSONE		9 CHE DE LOUNG 64100 BAYONNE	U	SARLAT-LA-CANEDA	DM	26	0ha12a94ca
							U	SARLAT-LA-CANEDA	DM	27	0ha11a86ca
COCHELIN Laurent Gilles	M	25-10-1963	PARIS 20			53 IMP JEAN SEBASTIEN BACH 24200 SARLAT-LA-CANEDA	P	SARLAT-LA-CANEDA	DO	198	0ha16a33ca
							P	SARLAT-LA-CANEDA	DO	239	0ha26a06ca
COLLIER Anne-marie Pierrette	F	24-04-1948	VILLENEUVE SUR LOT	CALES		RES ADENAC 23 IMP GEORGES BRASSENS 24200 SARLAT-LA-CANEDA	P I	SARLAT-LA-CANEDA	CX	16	0ha04a97ca
COMBAUD Denise Germaine Jeanne	F	24-03-1935	SANNOIS	LANCIAUX		128 AV DE LA CANEDA 24200 SARLAT-LA-CANEDA	P I	SARLAT-LA-CANEDA	CX	41	0ha02a64ca
COMBE Monique Marie-Jeanne Cornelie	F	27-02-1951	SAINT-POL-SUR-MER	VANDENABELLE		9 IMP DE NAUDISSOU 24200 SARLAT-LA-CANEDA	P I	SARLAT-LA-CANEDA	CO	78	0ha06a00ca
COMPOZIEUX Alexandra Laurence	F	18-08-1975	SARLAT	LAVERGNE		8B ALL DES NENUPHARS 79100 THOUARS	N	SARLAT-LA-CANEDA	CO	21	0ha25a42ca
CONSORT Valen	M	13-08-1946	CALVIAC EN PERIGORD			BRIAT BAGATELLE 33220 FOUQUEYROLLES	P C	SARLAT-LA-CANEDA	CO	80	0ha25a42ca
							P	SARLAT-LA-CANEDA	CO	82	0ha42a04ca
CONSTANT Florian	M	18-12-1990	SARLAT-LA-CANEDA			LA GRANDE PIECE 25 RUE EDOUARD MALGOUYAT 24200 SARLAT-LA-CANEDA	P I	SARLAT-LA-CANEDA	CV	52	0ha00a92ca
							P I	SARLAT-LA-CANEDA	CV	53	0ha27a58ca
CONSTANT Jean-Marc	M	05-05-1967	SARLAT-LA-CANEDA			LE VERDIER 24620 MARQUAY	P I	SARLAT-LA-CANEDA	CE	47	0ha61a06ca
CONSTANT Martine Fabienne Jeanne	F	24-02-1963	SARLAT-LA-CANEDA	MARSAN		43 RTE DE MONCLAR 32300 SAINT-MARTIN	N	SARLAT-LA-CANEDA	CH	26	0ha07a52ca
							N	SARLAT-LA-CANEDA	CH	60	0ha05a22ca
							N	SARLAT-LA-CANEDA	CH	61	0ha02a78ca
							P I	SARLAT-LA-CANEDA	CH	62	0ha05a70ca
							P I	SARLAT-LA-CANEDA	CH	64	0ha22a92ca
CONTI Joseph	M					16 RUE EMILE BONNET 95320 ST LEU LA FORET	P	SARLAT-LA-CANEDA	CV	7	1ha59a76ca
							P	SARLAT-LA-CANEDA	CW	1	0ha14a27ca
CORNUEZ Alexis Marie	M	10-01-1980	VESOUL			220 IMP JEANNE CHAUVIN 24200 SARLAT-LA-CANEDA	P I	SARLAT-LA-CANEDA	DH	74	0ha30a51ca
COSSE Huguette Jeanne Raymonde	F	25-01-1925	SARLAT-LA-CANEDA	MAZIN		18 RUE JEAN CARMET 24200 SARLAT-LA-CANEDA	P I	SARLAT-LA-CANEDA	DO	68	0ha05a77ca
COSSON Swan Michel	M	15-11-2006	PERIGUEUX			FONMALE 24200 MARCILLAC-SAINT-QUENTIN	N I	SARLAT-LA-CANEDA	CX	47	0ha39a39ca
COSTA Luis Hipolito	M	14-12-1933	PORTUGAL(VALPACOS)			TUTEUR MME CROUZILLE MARIE JOS MANEYRAL 24200 PROISSANS	P I	SARLAT-LA-CANEDA	CO	79	0ha13a60ca
COUDERC Arlette	F	26-07-1937	SARLAT-LA-CANEDA	LAROUCHE		NAUDISSOU 24200 SARLAT-LA-CANEDA	U I	SARLAT-LA-CANEDA	CO	6	0ha00a15ca
							P	SARLAT-LA-CANEDA	CO	7	0ha05a03ca
							U I	SARLAT-LA-CANEDA	CO	48	0ha16a09ca
							P	SARLAT-LA-CANEDA	CO	89	0ha00a54ca
							U I	SARLAT-LA-CANEDA	CO	114	0ha07a34ca
COUDERC Eric Yohan	M	20-05-1982	GOURDON			85 RUE DUTOT 75015 PARIS	N	SARLAT-LA-CANEDA	CT	4	0ha13a10ca
COUDERC Francois Georges	M	23-08-1978	NANTERRE			16 RUE COMMANDANT COUSTEAU 24200 SARLAT-LA-CANEDA	P I	SARLAT-LA-CANEDA	CS	31	0ha12a41ca
COUDERC Jeanine Colette	F	26-12-1951	SAINT-CYPRIEN	LASPAS		112 AV DE LA CANEDA 24200 SARLAT-LA-CANEDA	P I	SARLAT-LA-CANEDA	DK	15	0ha09a73ca
COUDERC Michele	F	03-01-1951	SALIGNAC-EYVIGNES			RUE DE LA COUTURE 24220 SAINT-CYPRIEN	P I	SARLAT-LA-CANEDA	CS	31	0ha12a41ca

LISTE DES PROPRIETAIRES - PERSONNES PHYSIQUES - SARLAT LA CANEDA

Propriétaires						Droits de propriété	Parcelles			
Nom propriétaire	Sexe	Date de naissance	Lieu de naissance	Nom conjoint	Adresse titulaire de droit		Nom commune	Section	N° parcelle	Contenance
COUDERC Regis Arius	M	11-11-1945	PROISSANS		34 RUE COMMANDANT COUSTEAU 24200 SARLAT-LA-CANEDA	U I	SARLAT-LA-CANEDA	CT	4	0ha13a10ca
COUDERT Jacques	M	24-08-1959	SARLAT-LA-CANEDA		275 RTE DU SUDALISSANT 24200 SARLAT-LA-CANEDA	P I	SARLAT-LA-CANEDA	DL	15	0ha09a85ca
COUGUL Fabienne Isabelle	F	21-12-1981	COTE D'IVOIRE		4 RES ADENAC 130 AV DE LA CANEDA 24200 SARLAT-LA-CANEDA	N I	SARLAT-LA-CANEDA	CX	40	0ha04a82ca
COUGUL Jean-Daniel Pierre	M	23-08-1985	SARLAT-LA-CANEDA		22 RUE CLAUDE MONET 87620 SEREILHAC	N I	SARLAT-LA-CANEDA	CX	40	0ha04a82ca
COUGUL Jean-Paul Ernest	M	28-11-1983	CARSAC-AILLAC		RES LES TOURS DE SEYSSES 275 RTE DE SEYSSES 31100 TOULOUSE	N I	SARLAT-LA-CANEDA	CX	40	0ha04a82ca
COULIER Marie-Paule Martine	F	13-04-1953	SARLAT-LA-CANEDA	OLIVIER	10 CHE DE GALGON 33140 VILLENAVE D ORNON	P	SARLAT-LA-CANEDA	CH	31	0ha12a50ca
COULOMBEL Christophe Christian Louis	M	16-04-1971	ETAMPES		25 RUE CHARLES PEGUY 24200 SARLAT-LA-CANEDA	P	SARLAT-LA-CANEDA	DO	99	0ha07a66ca
COURSAGET Françoise Michelle Marguerite	F	24-04-1944	BLOIS		105 IMP DU LEBEROU 24200 SARLAT-LA-CANEDA	U	SARLAT-LA-CANEDA	DM	16	0ha02a19ca
						U	SARLAT-LA-CANEDA	DM	17	0ha12a51ca
COUSSEYL Jean Maurice	M	22-04-1940	SARLAT-LA-CANEDA		AV DU DOCTEUR BOISSEL 24200 SARLAT-LA-CANEDA	U I	SARLAT-LA-CANEDA	DO	108	0ha05a20ca
COUSSEYL Yannick	M	27-01-1974	SARLAT-LA-CANEDA		4 RUE DE LA PAIX 11100 MONTREDON DES CORBIERES	N	SARLAT-LA-CANEDA	DO	108	0ha05a20ca
COUTIN Jean-Pierre	M	07-09-1966	PARIS 13		TOUR D AYGOSI BAT 30 67 CRS GAMBETTA 13100 AIX EN PROVENCE	P I	SARLAT-LA-CANEDA	DH	27	0ha03a69ca
COUTOULA Martine Marcelle Claude	F	18-04-1952	TOULOUSE		25 RUE JULES VERNE 24200 SARLAT-LA-CANEDA	P	SARLAT-LA-CANEDA	DH	53	0ha10a00ca
						P	SARLAT-LA-CANEDA	DH	54	0ha09a72ca
						P	SARLAT-LA-CANEDA	DH	55	0ha18a47ca
						P	SARLAT-LA-CANEDA	DH	56	0ha11a54ca
						P	SARLAT-LA-CANEDA	DH	57	0ha83a02ca
COUTOULY Jean-Jacques Raymond	M	15-11-1970	ALBI		4 RUE EDMOND MICHELET 24200 SARLAT-LA-CANEDA	P I	SARLAT-LA-CANEDA	CX	199	0ha10a71ca
						P I	SARLAT-LA-CANEDA	CX	292	0ha02a75ca
COUTURIER Maryse Therese Berthe Louise	F	07-09-1951	BEAUVOIS-EN-CAMBRESIS	BASQUIN	11 IMP DE NAUDISSOU 24200 SARLAT-LA-CANEDA	P I	SARLAT-LA-CANEDA	CO	108	0ha18a14ca
CREMON Françoise Sylvie	F	06-05-1956	CANEDA	HENRY	COMBERBANDE 24200 CARSAC-AILLAC	P	SARLAT-LA-CANEDA	CX	130	0ha01a50ca
						N	SARLAT-LA-CANEDA	DK	7	0ha30a90ca

LISTE DES PROPRIETAIRES - PERSONNES PHYSIQUES - SARLAT LA CANEDA

Nom propriétaire	Sexe	Date de naissance	Propriétaires			Adresse titulaire de droit	Droits de propriété	Parcelles			
			Lieu de naissance	Nom conjoint				Nom commune	Section	N° parcelle	Contenance
CUEVAS Perez Rafael	M	04-05-1911			PAR MME LAFARGE RAPHAELE 26 AV DE LA LIBERATION 24210 THENON	P I	SARLAT-LA-CANEDA	CE	38	0ha08a92ca	
							SARLAT-LA-CANEDA	CE	39	0ha12a80ca	
CUPANI Marie Emma	F	06-09-1942	TUNISIE	ALLARD	RTE DE MONTFORT 24200 SARLAT-LA-CANEDA	P I	SARLAT-LA-CANEDA	CY	12	0ha12a64ca	
D'ALOISE Bruno	M	04-09-1963	HENIN-BEAUMONT		2 PL DU 14 JUILLET 24200 SARLAT-LA-CANEDA	P I	SARLAT-LA-CANEDA	CX	211	0ha12a83ca	
D'ANGELO Joelle	F	02-06-1964	AGEN		15 AV DU DOCTEUR BOISSEL 24200 SARLAT-LA-CANEDA	P	SARLAT-LA-CANEDA	DO	128	0ha11a00ca	
DA ASSUNCAO David Jose Maria	M	15-08-1978	SARLAT-LA-CANEDA		7 RUE CHARLES PEGUY 24200 SARLAT-LA-CANEDA	P	SARLAT-LA-CANEDA	DO	79	0ha27a45ca	
DA COSTA Portela Marlene Patricia	F	21-01-1990	PORTUGAL		17 IMP CHARLES TRENET 24200 SARLAT-LA-CANEDA	P I	SARLAT-LA-CANEDA	CX	23	0ha03a76ca	
DA SILVA Alvaro	M	11-10-1960	PORTUGAL(PINHEL)		65 IMP GEORGES CHARPAK 24200 SARLAT-LA-CANEDA	P I	SARLAT-LA-CANEDA	CK	44	0ha02a80ca	
							SARLAT-LA-CANEDA	CK	45	0ha11a07ca	
							SARLAT-LA-CANEDA	CK	53	0ha01a13ca	
DA SILVA Amadeu Ernesto	M	24-06-1940	PORTUGAL		103 IMP GEORGES CHARPAK 24200 SARLAT-LA-CANEDA	P I	SARLAT-LA-CANEDA	CK	4	0ha13a27ca	
							SARLAT-LA-CANEDA	CK	49	0ha00a92ca	
							SARLAT-LA-CANEDA	CK	54	0ha00a73ca	
							SARLAT-LA-CANEDA	CK	61	0ha03a40ca	
DA SILVA Frederic	M	26-04-1974	SARLAT LA CANEDA		RTE DU BOIS D'AILLAC LE PLANTOU 24200 CARSAC-AILLAC	P I	SARLAT-LA-CANEDA	CW	33	0ha05a36ca	
							SARLAT-LA-CANEDA	CW	37	0ha00a91ca	
DA SILVA Maria	F	15-10-1943	PORTUGAL	RESENDE	55 RUE COMMANDANT COUSTEAU 24200 SARLAT-LA-CANEDA	P I	SARLAT-LA-CANEDA	CR	105	0ha20a15ca	
DA SILVA Maria	F	15-08-1950	PORTUGAL	SOARES	IMP DES CATALPAS 6 LA POULGUE 24200 SARLAT-LA-CANEDA	P I	SARLAT-LA-CANEDA	CR	104	0ha27a79ca	
DAGAIN Manon Michele Carmen Eloisa	F	21-03-2000	PERIGUEUX		15 COTE DE RAVAT 24200 SARLAT-LA-CANEDA	N I	SARLAT-LA-CANEDA	CX	47	0ha39a39ca	
DAGO Amelie	F	08-08-1951		COUGUL	4 RES ADENAC 130 AV DE LA CANEDA 24200 SARLAT-LA-CANEDA	U	SARLAT-LA-CANEDA	CX	40	0ha04a82ca	
DALBAVIE Natacha Agnes	F	25-07-1973	SARLAT-LA-CANEDA	DALBAVIE	115 AV DE LA CANEDA 24200 SARLAT-LA-CANEDA	P	SARLAT-LA-CANEDA	CX	56	0ha10a89ca	
DALEME Michel	M	11-06-1957	LIBOURNE		123 RUE ADRIEN THOMAS 24200 SARLAT-LA-CANEDA	P I	SARLAT-LA-CANEDA	DM	170	0ha00a21ca	
							SARLAT-LA-CANEDA	DM	171	0ha01a23ca	
							SARLAT-LA-CANEDA	DM	173	0ha06a19ca	
							SARLAT-LA-CANEDA	DM	174	0ha00a19ca	
DALIX Claudine	F	18-03-1952	CENAC ET SAINT JULIEN	LEWANDOWSKI	RUE COMBE DE RIEUX 24200 SARLAT-LA-CANEDA	P I	SARLAT-LA-CANEDA	CH	28	0ha13a65ca	
DALIX Corine Virginie	F	16-09-1982	SARLAT-LA-CANEDA		1412 CHE DES BRUGUES 24200 SARLAT-LA-CANEDA	P I	SARLAT-LA-CANEDA	CR	100	0ha15a01ca	
DAMIAN Sabrina Evelyne Elisabeth	F	13-09-1975	TOULOUSE		BOIS DE BONTEMPS 24200 SARLAT-LA-CANEDA	P I	SARLAT-LA-CANEDA	CP	13	0ha77a35ca	
DANGLADE Nathalie	F	17-11-1965	TARTAS	PLANTE	68 RUE DE GAILLARD 40200 SAINTE EULALIE EN BORN	P I	SARLAT-LA-CANEDA	CX	121	0ha05a34ca	
DARRIN Christian	M	20-12-1955	PERIGUEUX		RUE COMBE DE RIEUX 24200 SARLAT-LA-CANEDA	P I	SARLAT-LA-CANEDA	CK	10	0ha19a63ca	
							SARLAT-LA-CANEDA	CK	77	0ha06a58ca	
DARRIN Gaelle	F	15-03-1976	SARLAT-LA-CANEDA	SOUFFRON	21 RUE DENIS PAPIN 24200 SARLAT-LA-CANEDA	P I	SARLAT-LA-CANEDA	CI	3	0ha14a54ca	
DAUBIGE Beatrice	F	06-09-1969	SARLAT-LA-CANEDA		MONDIE 46150 BOISSIERES	N	SARLAT-LA-CANEDA	CK	68	0ha14a15ca	
							SARLAT-LA-CANEDA	CK	69	0ha00a13ca	
							SARLAT-LA-CANEDA	CK	70	0ha00a12ca	
							SARLAT-LA-CANEDA	CK	71	0ha16a68ca	
							SARLAT-LA-CANEDA	CK	72	0ha22a36ca	
DAUBIGE Jean-michel	M	28-04-1968	SARLAT-LA-CANEDA		10 RUE DES FRERES LUMIERE 24200 SARLAT-LA-CANEDA	N	SARLAT-LA-CANEDA	CK	74	0ha00a04ca	
							SARLAT-LA-CANEDA	CK	83	0ha03a25ca	
							SARLAT-LA-CANEDA	CK	84	0ha59a51ca	
							SARLAT-LA-CANEDA	CK	85	0ha00a24ca	
							SARLAT-LA-CANEDA	CK	86	0ha03a64ca	

LISTE DES PROPRIETAIRES - PERSONNES PHYSIQUES - SARLAT LA CANEDA

Nom propriétaire	Sexe	Date de naissance	Propriétaires			Adresse titulaire de droit	Droits de propriété	Parcelles			
			Lieu de naissance	Nom conjoint				Nom commune	Section	N° parcelle	Contenance
DAVEREDE Andree	F	05-03-1944	SEMEAC	MORA	RTE DU PECH DE L AZE GRANDE PIECE 24200 SARLAT-LA-CANEDA	P I	SARLAT-LA-CANEDA	CV	10	0ha31a78ca	
							SARLAT-LA-CANEDA	CV	11	0ha54a43ca	
DAVET Patrick Maurice Lucien	M	10-08-1957	ARCACHON		4 IMP D AFRIQUE 33260 LA TESTE DE BUCH	N	SARLAT-LA-CANEDA	CK	9	0ha19a61ca	
DAVIDOU Corinne	F	31-05-1968	SARLAT-LA-CANEDA	QUEYROI	LA PETITE CROIX NUGUET 24200 PROISSANS	P	SARLAT-LA-CANEDA	CX	302	0ha06a53ca	
DAVIDOU Gilbert	M	25-12-1946	LA CANEDA		RUE JULES VERNE 24200 SARLAT-LA-CANEDA	U	SARLAT-LA-CANEDA	CX	300	0ha38a33ca	
							SARLAT-LA-CANEDA	CX	301	0ha01a42ca	
DAVIDOU Luc	M	06-12-1969	SARLAT-LA-CANEDA		CASTAGNER 24170 SAINT-GERMAIN-DE-BELVES	N	SARLAT-LA-CANEDA	CX	300	0ha38a33ca	
							SARLAT-LA-CANEDA	CX	301	0ha01a42ca	
DE FREITAS Gerard Eric	M	22-05-1961	SARLAT-LA-CANEDA		6B AV DE LA CANEDA 24200 SARLAT-LA-CANEDA	P I	SARLAT-LA-CANEDA	CE	64	0ha12a30ca	
							SARLAT-LA-CANEDA	CE	77	0ha00a59ca	
DE GUGLIELMI Gil Jacques	M	24-03-1957	SARLAT-LA-CANEDA		105 IMP ROGER COUDERC 24200 SARLAT-LA-CANEDA	N	SARLAT-LA-CANEDA	CH	11	0ha10a19ca	
							SARLAT-LA-CANEDA	CH	12	0ha18a59ca	
							SARLAT-LA-CANEDA	CH	66	0ha12a01ca	
DE GUGLIELMI Odette	F	19-07-1940	SARLAT-LA-CANEDA		RUE COMBE DE RIEUX 24200 SARLAT-LA-CANEDA	P I	SARLAT-LA-CANEDA	CH	17	0ha06a42ca	
DE LAPARRE DE SAINT-SERNIN Benedicte Jacqueline	F	31-10-1954	PARIS 17		8 RUE GERARD PHILIPPE 24200 SARLAT-LA-CANEDA	P I	SARLAT-LA-CANEDA	DH	4	0ha25a20ca	
							SARLAT-LA-CANEDA	DH	65	0ha06a07ca	
DE LAZZARI Christian Jean Pierre	M	11-09-1960	CASTRES		LE COUSTAL 24200 SARLAT-LA-CANEDA	P I	SARLAT-LA-CANEDA	CY	44	0ha20a28ca	
DE MOLETTE DE MORANGIES Francois Pierre Antoine Andre	M	28-07-1985	SARLAT-LA-CANEDA		LIEU DIT LE PENAUD 16410 VOUZAN	N	SARLAT-LA-CANEDA	DM	53	0ha08a57ca	
DE MOLETTE DE MORANGIES Gilles Francois Marie	M	12-04-1954	MONTLUCON		CHE DES ESCROZES BRIVE LA GAILLARDE 19100 BRIVE	U I	SARLAT-LA-CANEDA	DM	53	0ha08a57ca	
DE OLIVEIRA Joaquim	M	25-11-1953	PORTUGAL		LE CASTANET BAS 24220 BEYNAC-ET-CAZENAC	P	SARLAT-LA-CANEDA	CT	15	0ha93a13ca	
DE ST EXUPERY Marie Joseph Jean	M	03-09-1909	SALLES D AUDE		PECH-CELEYRAN 11110 SALLES D AUDE	P	SARLAT-LA-CANEDA	DM	79	0ha00a89ca	
							SARLAT-LA-CANEDA	DM	91	0ha01a49ca	
							SARLAT-LA-CANEDA	DM	92	0ha00a42ca	
							SARLAT-LA-CANEDA	DM	93	0ha00a12ca	
DEBARGE Pierre Augustin	M	12-03-1944	AUBY		9 RUE MAURICE RAVEL 24200 SARLAT-LA-CANEDA	P I	SARLAT-LA-CANEDA	DN	19	0ha08a88ca	
DEBERGUE Franck Marcel Ludovic	M	08-01-1969	CAEN		18 RUE FERNAND LEGER 24200 SARLAT-LA-CANEDA	P I	SARLAT-LA-CANEDA	CX	242	0ha00a02ca	
							SARLAT-LA-CANEDA	CX	244	0ha07a66ca	
							SARLAT-LA-CANEDA	CX	246	0ha04a16ca	
DEBERNARD Francis	M	31-05-1951	SARLAT-LA-CANEDA		RUE GERARD PHILIPPE 24200 SARLAT-LA-CANEDA	P	SARLAT-LA-CANEDA	DH	7	0ha00a03ca	
							SARLAT-LA-CANEDA	DH	8	0ha16a30ca	
							SARLAT-LA-CANEDA	DH	9	0ha00a99ca	
							SARLAT-LA-CANEDA	DH	10	0ha16a10ca	
DEBONS Anne Marie	F	04-01-1956	PARIS 15		6 RUE DE MONTILLOT 89270 VOUTENAY-SUR-CURE	P I	SARLAT-LA-CANEDA	DH	41	0ha03a56ca	
DEGUILHEM Josette Marie Jeanne	F	17-06-1948	SARLAT-LA-CANEDA	LEMONNIER	18 IMP DE NAUDISSOU 24200 SARLAT-LA-CANEDA	P I	SARLAT-LA-CANEDA	CO	84	0ha09a68ca	
							SARLAT-LA-CANEDA	CO	106	0ha04a80ca	
DEHAN-DARIGNAC Eric Franck	M	21-03-1966	SARLAT-LA-CANEDA		21 RUE DU PORTAIL DES BARRES 83910 POURRIERES	N I	SARLAT-LA-CANEDA	DO	32	0ha07a00ca	
DEHAN-DARIGNAC Laurent Philippe	M	16-11-1968	SARLAT LA CANEDA		15 RUE FOURNIER SARLOVEZE 24200 SARLAT-LA-CANEDA	N I	SARLAT-LA-CANEDA	DO	32	0ha07a00ca	
DEHAN-DARIGNAC Valerie Cecile	F	26-03-1967	SARLAT	HIVERT	1301 RTE DE PECHIBRAL 24200 VITRAC	N I	SARLAT-LA-CANEDA	DO	32	0ha07a00ca	
DEJEAN Isabelle	F	09-10-1981	SARLAT-LA-CANEDA	BOMBET	HAUTE SERRE SUD 24200 SAINTE-NATHALENE	P I	SARLAT-LA-CANEDA	CH	70	0ha09a17ca	
DELAIGUE Herve Alain	M	31-03-1967	MEAUX		2 RUE MAURICE RAVEL 24200 SARLAT-LA-CANEDA	P I	SARLAT-LA-CANEDA	DN	12	0ha05a72ca	
DELAUNAY Anne Colette Marie- Claire	F	06-09-1965	MONTDIDIER	CATOIR	IMP COMBE DE RIEUX 24200 SARLAT-LA-CANEDA	P I	SARLAT-LA-CANEDA	CI	6	0ha00a30ca	
DELBALAT Marie-therese	F	17-07-1938	BEAUMONT SUR OISE	FRESQUET	29 AV DU DOCTEUR BOISSEL 24200 SARLAT-LA-CANEDA	U	SARLAT-LA-CANEDA	DO	119	0ha15a41ca	
DELBARY Alain Yves Noel	M	28-09-1958	VERSAILLES		LES SABLIERES 27 JOSIOL 26110 MIRABEL-AUX-BARONNIES	N I	SARLAT-LA-CANEDA	DN	31	0ha34a73ca	

LISTE DES PROPRIETAIRES - PERSONNES PHYSIQUES - SARLAT LA CANEDA

Nom propriétaire	Sexe	Date de naissance	Propriétaires			Adresse titulaire de droit	Droits de propriété	Parcelles			
			Lieu de naissance	Nom conjoint				Nom commune	Section	N° parcelle	Contenance
DELBARY Aline Annie	F	28-12-1959	VERSAILLES	LEFEVRE		LE LIEU DIT LE ROUILLY N 2 LE ROUILLY 61190 CHARENCEY	N I	SARLAT-LA-CANEDA	DN	31	0ha34a73ca
DELBARY Annie Christiane	F	01-01-1955	VERSAILLES			79 RUE DES ROSIERS 60710 CHEVRIERES	N I	SARLAT-LA-CANEDA	DN	31	0ha34a73ca
DELBARY Christian Henri Marcel	M	23-03-1956	VERSAILLES			80 IMP JEANNE CHAUVIN 24200 SARLAT-LA-CANEDA	P I	SARLAT-LA-CANEDA	DH	17	0ha15a00ca
							N I	SARLAT-LA-CANEDA	DN	31	0ha34a73ca
DELBARY Dominique Maurice	M	06-05-1953	TALENCE			6 RUE PAUL VALERY 24200 SARLAT-LA-CANEDA	N I	SARLAT-LA-CANEDA	DN	31	0ha34a73ca
DELBONNEL Yvette	F	18-09-1931	SARLAT-LA-CANEDA	THIBART		AV DE LA CANEDA 24200 SARLAT-LA-CANEDA	P I	SARLAT-LA-CANEDA	DO	68	0ha05a77ca
DELBOS Christiane	F	20-09-1942	SARLAT-LA-CANEDA	LAPORTE		RUE COMMANDANT COUSTEAU 24200 SARLAT-LA-CANEDA	U	SARLAT-LA-CANEDA	CX	49	0ha17a97ca
							U	SARLAT-LA-CANEDA	DE	36	0ha29a63ca
DELBOS Jean-Paul	M	26-02-1936	DOMME			1 SQ HENRI BARBUSSE 27140 GISORS	P I	SARLAT-LA-CANEDA	DO	85	0ha07a25ca
DELBOS Marie-Jose	F	06-11-1948	SARLAT-LA-CANEDA	CARON		16 RUE JACQUES ANQUETIL 24200 SARLAT-LA-CANEDA	U	SARLAT-LA-CANEDA	DM	85	0ha09a67ca
DELIBIE Nadine Nicole	F	01-07-1960	SARLAT-LA-CANEDA	MATHIEU		158 CHE DES BRUGUES 24200 SARLAT-LA-CANEDA	P I	SARLAT-LA-CANEDA	DN	80	0ha14a81ca
DELLUC Therese Pierrette	F	03-10-1954	SAINT-POMPON	GOMEZ		16 AV DE LA CANEDA 217 IMP JEAN GALMOT 24200 SARLAT-LA-CANEDA	U I	SARLAT-LA-CANEDA	DO	51	0ha55a01ca
							U I	SARLAT-LA-CANEDA	DO	52	0ha56a66ca
							P I	SARLAT-LA-CANEDA	DO	56	0ha08a46ca
							U I	SARLAT-LA-CANEDA	DO	188	0ha39a94ca
							U I	SARLAT-LA-CANEDA	DO	189	0ha42a78ca
							P I	SARLAT-LA-CANEDA	DO	199	0ha00a64ca
							P I	SARLAT-LA-CANEDA	DO	201	0ha35a17ca
DELMAS Bernard	M	08-10-1964	SARLAT-LA-CANEDA			LE SUDALISSANT 24200 SARLAT-LA-CANEDA	N	SARLAT-LA-CANEDA	DO	103	0ha15a00ca
DELMAS Elisabeth Corinne	F	29-06-1970	NOGENT-SUR-MARNE	DESCHAMPS		TONNAC 15200 SOURNIAC	N	SARLAT-LA-CANEDA	CV	23	1ha06a17ca
DELMAS Jean-Claude	M	16-01-1939	SARLAT-LA-CANEDA			29 RUE CHARLES PEGUY 24200 SARLAT-LA-CANEDA	U I	SARLAT-LA-CANEDA	DO	103	0ha15a00ca
DELMAS Laurent Franck	M	20-07-1961	PARIS 14			CAMBORD 24200 SARLAT-LA-CANEDA	P I	SARLAT-LA-CANEDA	CR	43	0ha00a03ca
							P I	SARLAT-LA-CANEDA	CR	71	0ha29a59ca
DELMAS Maurice	M	07-01-1944	SARLAT-LA-CANEDA			ROUTE DU PECH DE L'AZE LAUSSINE 24200 SARLAT-LA-CANEDA	P I	SARLAT-LA-CANEDA	CT	21	0ha14a80ca
							U I	SARLAT-LA-CANEDA	CV	23	1ha06a17ca
							P I	SARLAT-LA-CANEDA	CY	14	0ha19a52ca
							P I	SARLAT-LA-CANEDA	CZ	8	0ha65a27ca
							P I	SARLAT-LA-CANEDA	DP	8	0ha00a16ca
							P I	SARLAT-LA-CANEDA	DP	19	0ha28a63ca
							P I	SARLAT-LA-CANEDA	DP	44	0ha70a32ca
DELMON Chantal	F	11-03-1962	SARLAT-LA-CANEDA	VARLAN		335 CHE DE PEYROT 31620 BOULOC	N	SARLAT-LA-CANEDA	CE	18	0ha09a12ca
DELMOND Elie	M	25-11-1924	JAYAC			RTE DU LOT 24200 SARLAT-LA-CANEDA	U I	SARLAT-LA-CANEDA	CE	18	0ha09a12ca
DELOBELLE Catherine Suzanne Marie	F	21-03-1955	LILLE			LES CHAMPS 24200 CARSAC-AILLAC	P I	SARLAT-LA-CANEDA	DN	22	0ha14a32ca
DELPECH Jacques Joseph	M	15-03-1951	SOUEIX			39 RTE DU MAINE 24200 SARLAT-LA-CANEDA	P I	SARLAT-LA-CANEDA	CK	62	0ha10a22ca
DELPECH Stephanie Marie-Pierre Sandrine	F	12-02-1975	TOULOUSE			18 RUE COMMANDANT COUSTEAU 24200 SARLAT-LA-CANEDA	P I	SARLAT-LA-CANEDA	CS	33	0ha13a40ca
							P I	SARLAT-LA-CANEDA	CS	34	0ha01a21ca
DELPEYROU Eveline Claudie	F	03-08-1940	SARLAT-LA-CANEDA	DE PIERREPONT		101 AV DE LA CANEDA 24200 SARLAT-LA-CANEDA	P	SARLAT-LA-CANEDA	CS	68	0ha70a64ca
DELRIEUX Marie-Christine	F	19-06-1960	BELVES	DE FREITAS		6B AV DE LA CANEDA 24200 SARLAT-LA-CANEDA	P I	SARLAT-LA-CANEDA	CE	64	0ha12a30ca
							P I	SARLAT-LA-CANEDA	CE	77	0ha00a59ca
DELROC Edith	F	26-02-1947	TERRASSON	CHAMBON		73 AV DE TOULOUSE 46200 SOUILLAC	U I	SARLAT-LA-CANEDA	CV	12	0ha54a12ca
DELTEIL Liliane Jocelyne	F	19-04-1952	SAINT-JULIEN-DE-LAMPON	MARMIER		25 RUE JACQUES ANQUETIL 24200 SARLAT-LA-CANEDA	P I	SARLAT-LA-CANEDA	DM	60	0ha08a68ca
							P I	SARLAT-LA-CANEDA	DM	190	0ha03a11ca
DELTREUIL Jacques	M	24-10-1953	SARLAT-LA-CANEDA			11 IMP CHARLES TRENET 24200 SARLAT-LA-CANEDA	P I	SARLAT-LA-CANEDA	CX	29	0ha02a85ca
DELTREUIL Marthe	F	21-01-1930	MONTIGNAC	LEMONNIER		65 AV DE LA CANEDA 24200 SARLAT-LA-CANEDA	U	SARLAT-LA-CANEDA	DN	64	0ha14a73ca
DEMARTHON Eric	M	19-01-1973	ST YRIEIX LA PERCHE			1005 CHE DES BRUGUES 24200 SARLAT-LA-CANEDA	P I	SARLAT-LA-CANEDA	CP	40	0ha20a00ca
							P I	SARLAT-LA-CANEDA	CP	41	0ha20a00ca

LISTE DES PROPRIETAIRES - PERSONNES PHYSIQUES - SARLAT LA CANEDA

Nom propriétaire	Sexe	Date de naissance	Propriétaires			Adresse titulaire de droit	Droits de propriété	Parcelles			
			Lieu de naissance	Nom conjoint				Nom commune	Section	N° parcelle	Contenance
DENIS Colette	F	16-01-1947	LA ROQUE-GAGEAC	MALGOUYAT		NAUDISSOU 3 RUE MAURICE RAVEL 24200 SARLAT-LA-CANEDA	U I	SARLAT-LA-CANEDA	DN	16	0ha06a55ca
DENIS Marc	M	26-05-1962	SARLAT-LA-CANEDA			LE BOURG 24250 LA ROQUE-GAGEAC	N	SARLAT-LA-CANEDA	DL	11	0ha97a57ca
DENIS Vincent	M	15-08-1963	SARLAT-LA-CANEDA			6 AV DU DOCTEUR BOISSEL 24200 SARLAT-LA-CANEDA	P	SARLAT-LA-CANEDA	CE	40	0ha12a59ca
DEPETRIS Therese Catherine	F	30-05-1957	ENGHIEEN-LES-BAINS			44 RUE JULES VERNE 24200 SARLAT-LA-CANEDA	P	SARLAT-LA-CANEDA	CX	9	0ha26a80ca
DESCAMP Celine	F	24-08-1988	SARLAT-LA-CANEDA			33240 28 RUE CHARLES DE MONTESQUIEU 33240 LUGON ET L ILE DU CARNEY	N I	SARLAT-LA-CANEDA	CY	26	0ha41a72ca
							N I	SARLAT-LA-CANEDA	CY	27	0ha03a43ca
DESCAMP Frederic	M	15-11-1978	SARLAT-LA-CANEDA			SOUS BOYNE BASSE 24200 SAINT-ANDRE-D ALLAS	N I	SARLAT-LA-CANEDA	CY	26	0ha41a72ca
							N I	SARLAT-LA-CANEDA	CY	27	0ha03a43ca
DESCAMP Pascale Georgette	F	07-02-1981	BEZIERS			5 PL DE LA MAIRIE 24230 VELINES	N I	SARLAT-LA-CANEDA	CY	26	0ha41a72ca
							N I	SARLAT-LA-CANEDA	CY	27	0ha03a43ca
DESCAMP Tiphaine	F	24-08-1988	SARLAT-LA-CANEDA			29 RUE LOUIS DE CHAMPAGNE 24200 SARLAT-LA-CANEDA	N I	SARLAT-LA-CANEDA	CY	26	0ha41a72ca
							N I	SARLAT-LA-CANEDA	CY	27	0ha03a43ca
DESIEUX Isabelle	F	21-05-1983	SARLAT-LA-CANEDA			1521 RTE DU GRAND CHENE 24200 MARCILLAC-SAINT-QUENTIN	N I	SARLAT-LA-CANEDA	CE	56	0ha09a55ca
							N I	SARLAT-LA-CANEDA	CE	63	0ha08a30ca
DESIEUX Jean-jacques	M	22-09-1957	MONPAZIER			AV DE LA CANEDA 24200 SARLAT-LA-CANEDA	U	SARLAT-LA-CANEDA	CE	56	0ha09a55ca
							U	SARLAT-LA-CANEDA	CE	63	0ha08a30ca
DESIEUX Jeromine Jeanne Bernadette	F	09-01-1990	SARLAT-LA-CANEDA			CHEZ SUBRA REMY SALELLES 12200 MARTIEL	N I	SARLAT-LA-CANEDA	CE	56	0ha09a55ca
							N I	SARLAT-LA-CANEDA	CE	63	0ha08a30ca
DEURE Jean-claude	M	21-02-1945	SARLAT-LA-CANEDA			78 AV DE LA CANEDA 24200 SARLAT-LA-CANEDA	P	SARLAT-LA-CANEDA	DM	25	0ha39a41ca
DEVE Helene Charlotte Alexandrine	F	12-06-1947	PARIS 14	LARIBI		LIEU DIT MAISON BLANCHE CHE DES BRUGUES 24200 SARLAT-LA-CANEDA	P	SARLAT-LA-CANEDA	DN	33	0ha18a68ca
DEVESA Marie Jane	F	30-06-1947	ALGERIE	PAYET		LA GIRAGNE EST 24200 SARLAT-LA-CANEDA	P I	SARLAT-LA-CANEDA	DK	16	0ha16a33ca
DEVIERS Francis Jean-pierre	M	20-03-1947	SARLAT-LA-CANEDA			AV EDMOND ROSTAND 24200 SARLAT-LA-CANEDA	P	SARLAT-LA-CANEDA	CE	49	0ha00a89ca
							P	SARLAT-LA-CANEDA	CE	121	0ha70a92ca
							P	SARLAT-LA-CANEDA	CE	122	0ha02a47ca
							P	SARLAT-LA-CANEDA	CE	123	1ha51a04ca
							P	SARLAT-LA-CANEDA	CE	124	0ha00a65ca
DEVIERS Josette Denise Roberte	F	13-09-1936	SARLAT-LA-CANEDA	SALOMON		9A IMP JEAN JACQUES ROUSSEAU 24200 SARLAT-LA-CANEDA	P	SARLAT-LA-CANEDA	CE	102	0ha33a47ca
							P	SARLAT-LA-CANEDA	CE	109	0ha30a80ca
DIMASTROMATTEO Maria Rosaria	F	16-05-1953	ITALIE	FISCHESSER		50 AV DE LA CANEDA 24200 SARLAT-LA-CANEDA	P I	SARLAT-LA-CANEDA	DM	1	0ha11a70ca
DO CARMO Alves Jose	M	25-03-1965	PORTUGAL			RTE DU MAINE 24200 SARLAT-LA-CANEDA	P I	SARLAT-LA-CANEDA	CK	31	0ha08a55ca
DOE DE MAINDREVILLE Olivier Jean Bernard	M	22-05-1980	SARREBOURG			57 AV DU DOCTEUR BOISSEL 24200 SARLAT-LA-CANEDA	P	SARLAT-LA-CANEDA	DM	38	0ha12a81ca
DOLLE Josette Marguerite Marcelle Jeanne	F	23-03-1947	ISSY-LES-MOULINEAUX	BARONNET		29 RUE DU PROFESSEUR LANNELONGUE 33300 BORDEAUX	U	SARLAT-LA-CANEDA	DM	36	0ha00a15ca
							U	SARLAT-LA-CANEDA	DM	152	0ha35a60ca
DONNADIEU Sylviane Jeannine	F	04-09-1960	VINCENNES			76 GRANVIEN LANE COOLUM BEACH QUEENSLAND 4573 AUSTRALIE	P	SARLAT-LA-CANEDA	CX	48	0ha19a30ca
DONNADIEU Yvette Roselyne	F	14-08-1956	MONTELMAR			10 RUE COMMANDANT COUSTEAU 24200 SARLAT-LA-CANEDA	P I	SARLAT-LA-CANEDA	CS	25	0ha20a92ca
DONNAT Jean Marc Albert	M	02-06-1949	MONTELMAR			LAMOTHE 24200 MARCILLAC-SAINT-QUENTIN	N I	SARLAT-LA-CANEDA	DP	24	0ha04a20ca
							N I	SARLAT-LA-CANEDA	DP	25	0ha71a58ca
DONNAT Marie-Helene	F	29-12-1959	SARLAT-LA-CANEDA			18 RUE DU TROUBADOUR CAIREL 24200 SARLAT-LA-CANEDA	N I	SARLAT-LA-CANEDA	DP	24	0ha04a20ca
							N I	SARLAT-LA-CANEDA	DP	25	0ha71a58ca
DONNAT Raymond	M	04-11-1930	SARLAT-LA-CANEDA			4202 RTE DE COMBELONGUE 24200 SARLAT-LA-CANEDA	U	SARLAT-LA-CANEDA	DP	24	0ha04a20ca
							U	SARLAT-LA-CANEDA	DP	25	0ha71a58ca

LISTE DES PROPRIETAIRES - PERSONNES PHYSIQUES - SARLAT LA CANEDA

Nom propriétaire	Sexe	Date de naissance	Propriétaires			Adresse titulaire de droit	Droits de propriété	Parcelles			
			Lieu de naissance	Nom conjoint				Nom commune	Section	N° parcelle	Contenance
DOS SANTOS Maria Elisa	F	20-02-1957	PORTUGAL	BATISTA DA CONCEICAO	VALPACOS 3 BAIRRO DO CANTO SAO JAO DE CORVEIRA 5445 PORTUGAL	P I	SARLAT-LA-CANEDA	CE	16	0ha00a46ca	
						P I	SARLAT-LA-CANEDA	CE	17	0ha03a94ca	
						P I	SARLAT-LA-CANEDA	CW	47	0ha14a81ca	
						P I	SARLAT-LA-CANEDA	CW	49	0ha01a85ca	
						P I	SARLAT-LA-CANEDA	DM	18	0ha13a13ca	
						P I	SARLAT-LA-CANEDA	DM	103	0ha01a55ca	
						P I	SARLAT-LA-CANEDA	DM	122	0ha06a84ca	
P I	SARLAT-LA-CANEDA	DM	123	0ha01a02ca							
DOS SANTOS Rodrigues Ana Maria	F	17-01-1968	PORTUGAL	ALVES	RTE DES EYZIES LE PERRIER 24200 SARLAT-LA-CANEDA	P I	SARLAT-LA-CANEDA	DK	25	0ha13a21ca	
DOSE Celine Muriel	F	07-10-1968	SARLAT-LA-CANEDA	ROULLAND	68 AV DU DOCTEUR BOISSEL 24200 SARLAT-LA-CANEDA	P	SARLAT-LA-CANEDA	DL	29	0ha20a06ca	
						P	SARLAT-LA-CANEDA	DL	30	0ha08a15ca	
						P	SARLAT-LA-CANEDA	DL	31	0ha34a48ca	
DOUBLEIN Fanny	F	10-08-1990	SARLAT-LA-CANEDA		9 CHE BELLEVUE 33124 AUROS	N I	SARLAT-LA-CANEDA	DO	177	0ha07a02ca	
DOUBLEIN Manon	F	15-04-1995	SARLAT LA CANEDA		64 RUE RASPAIL 17300 ROCHEFORT	N I	SARLAT-LA-CANEDA	DO	176	0ha11a45ca	
DOUBLEIN Pierre Jean	M	13-11-1961	SARLAT-LA-CANEDA		SALEGOURDE 24200 PROISSANS	N I	SARLAT-LA-CANEDA	DO	176	0ha11a45ca	
						N I	SARLAT-LA-CANEDA	DO	177	0ha07a02ca	
						N	SARLAT-LA-CANEDA	DO	178	0ha08a14ca	
						N	SARLAT-LA-CANEDA	DO	179	0ha06a81ca	
DOUBLEIN Roger	M	04-10-1927	PROISSANS		LA GIRAGNE 11 RUE CHARLES PEGUY 24200 SARLAT-LA-CANEDA	P	SARLAT-LA-CANEDA	DO	175	0ha01a78ca	
						U	SARLAT-LA-CANEDA	DO	176	0ha11a45ca	
						U	SARLAT-LA-CANEDA	DO	177	0ha07a02ca	
						U I	SARLAT-LA-CANEDA	DO	178	0ha08a14ca	
						U I	SARLAT-LA-CANEDA	DO	179	0ha06a81ca	
DUBARRY Pierre Prosper	M	23-09-1934	SOUMOULOU		RUE CHARLES PEGUY 24200 SARLAT-LA-CANEDA	P	SARLAT-LA-CANEDA	DO	60	0ha10a00ca	
DUBESSET Gilbert	M	13/03/1935	LA CHAPELLE GONAGUET		N 12 LO CLAUD D AQUI 127 AV DE LA CANEDA 24200 SARLAT-LA-CANEDA	U	SARLAT-LA-CANEDA	CX	72	0ha13a28ca	
						U	SARLAT-LA-CANEDA	CX	73	0ha21a80ca	
						U	SARLAT-LA-CANEDA	CX	74	0ha11a23ca	
						U	SARLAT-LA-CANEDA	CX	75	0ha11a24ca	
						U	SARLAT-LA-CANEDA	CX	76	0ha10a10ca	
						U	SARLAT-LA-CANEDA	CX	77	0ha06a23ca	
						U	SARLAT-LA-CANEDA	CX	78	0ha06a38ca	
						U	SARLAT-LA-CANEDA	CX	79	0ha09a80ca	
						U	SARLAT-LA-CANEDA	CX	80	0ha06a76ca	
						U	SARLAT-LA-CANEDA	CX	82	0ha10a08ca	
						U	SARLAT-LA-CANEDA	CX	83	0ha09a95ca	
						U	SARLAT-LA-CANEDA	CX	84	0ha10a93ca	
						U	SARLAT-LA-CANEDA	CX	85	0ha09a79ca	
						U	SARLAT-LA-CANEDA	CX	86	0ha00a38ca	
						U	SARLAT-LA-CANEDA	CX	87	0ha09a25ca	
						U	SARLAT-LA-CANEDA	CX	88	0ha11a96ca	
						U	SARLAT-LA-CANEDA	CX	89	0ha08a23ca	
						U	SARLAT-LA-CANEDA	CX	90	0ha08a47ca	
						U	SARLAT-LA-CANEDA	CX	93	1ha07a05ca	
						U	SARLAT-LA-CANEDA	CX	112	0ha09a05ca	
U	SARLAT-LA-CANEDA	CX	113	0ha00a52ca							
U	SARLAT-LA-CANEDA	CX	303	0ha07a03ca							

LISTE DES PROPRIETAIRES - PERSONNES PHYSIQUES - SARLAT LA CANEDA

Propriétaires						Droits de propriété	Parcelles			
Nom propriétaire	Sexe	Date de naissance	Lieu de naissance	Nom conjoint	Adresse titulaire de droit		Nom commune	Section	N° parcelle	Contenance
DUBESSET Gilbert (suite)	M	13/03/1935	LA CHAPELLE GONAGUET		N 12 LO CLAUD D AQUI 127 AV DE LA CANEDA 24200 SARLAT-LA-CANEDA	U	SARLAT-LA-CANEDA	CX	306	0ha00a63ca
						U	SARLAT-LA-CANEDA	CX	308	0ha05a68ca
						U	SARLAT-LA-CANEDA	CX	310	0ha12a79ca
						U	SARLAT-LA-CANEDA	DE	40	1ha36a74ca
DUBESSET Gilles	M	24-03-1962	PERIGUEUX		49 RUE DE L'AEROPOSTALE 97411 BOIS DE NEFLES SAINT PAUL	N	SARLAT-LA-CANEDA	CX	72	0ha13a28ca
						N	SARLAT-LA-CANEDA	CX	73	0ha21a80ca
						N	SARLAT-LA-CANEDA	CX	74	0ha11a23ca
						N	SARLAT-LA-CANEDA	CX	75	0ha11a24ca
						N	SARLAT-LA-CANEDA	CX	76	0ha10a10ca
						N	SARLAT-LA-CANEDA	CX	77	0ha06a23ca
						N	SARLAT-LA-CANEDA	CX	78	0ha06a38ca
						N	SARLAT-LA-CANEDA	CX	79	0ha09a80ca
						N	SARLAT-LA-CANEDA	CX	80	0ha06a76ca
						N	SARLAT-LA-CANEDA	CX	82	0ha10a08ca
						N	SARLAT-LA-CANEDA	CX	83	0ha09a95ca
						N	SARLAT-LA-CANEDA	CX	84	0ha10a93ca
						N	SARLAT-LA-CANEDA	CX	85	0ha09a79ca
						N	SARLAT-LA-CANEDA	CX	86	0ha00a38ca
						N	SARLAT-LA-CANEDA	CX	87	0ha09a25ca
						N	SARLAT-LA-CANEDA	CX	88	0ha11a96ca
						N	SARLAT-LA-CANEDA	CX	89	0ha08a23ca
						N	SARLAT-LA-CANEDA	CX	90	0ha08a47ca
						N	SARLAT-LA-CANEDA	CX	93	1ha07a05ca
						N	SARLAT-LA-CANEDA	CX	112	0ha09a05ca
						N	SARLAT-LA-CANEDA	CX	113	0ha00a52ca
						N	SARLAT-LA-CANEDA	CX	303	0ha07a03ca
						N	SARLAT-LA-CANEDA	CX	306	0ha00a63ca
N	SARLAT-LA-CANEDA	CX	308	0ha05a68ca						
N	SARLAT-LA-CANEDA	CX	310	0ha12a79ca						
N	SARLAT-LA-CANEDA	DE	40	1ha36a74ca						
DUCHAMP Anne Marie Marcelle	F	31-05-1952	FIRMINY	PEJOUT	1 RUE DE L OLIVIER 24200 SARLAT-LA-CANEDA	U I	SARLAT-LA-CANEDA	DO	164	0ha19a93ca
DULUC Michele	F	12-10-1961	MONT-DE-MARSAN	TRASLEGLISE	CHE DES BRUGUES 24200 SARLAT-LA-CANEDA	U I	SARLAT-LA-CANEDA	CS	75	0ha23a50ca
						U I	SARLAT-LA-CANEDA	CS	76	0ha16a95ca
						U I	SARLAT-LA-CANEDA	CS	78	0ha14a05ca
DUMAS Henri Paul Andre	M	06-03-1935	SAINT-HILAIRE-SUR-BENAIZE		CHEZ MONSIEUR ET MADAME BIOT 9 ALL SANTOS DUMONT 37230 FONDETTES	P	SARLAT-LA-CANEDA	DN	116	0ha04a85ca
DUMAS Regis Herve	M	23-11-1968	CHATEAUROUX		PECH D ORANCE 24200 PROISSANS	P I	SARLAT-LA-CANEDA	DN	115	0ha06a25ca
DUMONT Monique Joffrette	F	12-12-1951	CULMONT		1100 AVENUE DE LA CANEDA 100 AV DE LA CANEDA 24200 SARLAT-LA-CANEDA	P I	SARLAT-LA-CANEDA	DK	57	0ha15a00ca
						P I	SARLAT-LA-CANEDA	DK	58	0ha13a90ca
DUPAS Gilles	M	27-06-1957	HESDIN		3 RUE COMMANDANT COUSTEAU 24200 SARLAT-LA-CANEDA	P I	SARLAT-LA-CANEDA	CS	17	0ha12a01ca
						P I	SARLAT-LA-CANEDA	CS	73	0ha11a46ca
DUPUY Bruno Jean Andre	M	19-12-1956	CAUDERAN		RES LE LAVARDIN APT B1 RUE LUCILE 17000 LA ROCHELLE	P	SARLAT-LA-CANEDA	CZ	7	1ha62a57ca
DURAND Denis Claude	M	28-10-1966	MOULINS		75 RUE ADRIEN THOMAS 24200 SARLAT-LA-CANEDA	P	SARLAT-LA-CANEDA	DM	149	0ha07a24ca
DURAND Jean Albert	M	25-09-1939	SARLAT-LA-CANEDA		123 RUE DES ORANGERS 33200 BORDEAUX	P	SARLAT-LA-CANEDA	CH	53	0ha03a00ca
DURRIEU Pascale Veronique Alberte Pia	F	23-05-1950	TOULOUSE		38 IMP JEANNE CHAUVIN 24200 SARLAT-LA-CANEDA	P I	SARLAT-LA-CANEDA	DH	16	0ha20a71ca
DUSSEL Arlette Jeanne	F	20-08-1933	CAUDERAN	BRARD	LA BARTISSOLLE 24370 SAINTE-MONDANE	U I	SARLAT-LA-CANEDA	DM	61	0ha09a23ca

LISTE DES PROPRIETAIRES - PERSONNES PHYSIQUES - SARLAT LA CANEDA

Nom propriétaire	Sexe	Date de naissance	Propriétaires			Adresse titulaire de droit	Droits de propriété	Parcelles			
			Lieu de naissance	Nom conjoint				Nom commune	Section	N° parcelle	Contenance
DUSSOUS Aurore	F	10-06-1986	PERIGUEUX			RUE CDT COUSTEAU 203 IMP LOU BERAL 24200 SARLAT-LA-CANEDA	P I	SARLAT-LA-CANEDA	CP	58	0ha08a03ca
DUTHEIL Bernadette Liliane	F	13-04-1944	LES FARGES	BOUYSSOU		4 RUE CLAUDE DEBUSSY 24200 SARLAT-LA-CANEDA	U I	SARLAT-LA-CANEDA	DO	116	0ha06a25ca
DUTHIL Jean Pierre	M	14-02-1934	MARMANDE			COMBE DU RIEUX OUEST 24200 SARLAT-LA-CANEDA	P	SARLAT-LA-CANEDA	CK	58	0ha12a50ca
DUVAL Didier Georges	M	01-07-1956	PARIS 17			40 RUE JULES VERNE 24200 SARLAT-LA-CANEDA	P I	SARLAT-LA-CANEDA	CX	7	0ha17a28ca
							P I	SARLAT-LA-CANEDA	CX	252	0ha00a56ca
EL AYNAOUI Boumedienne	M	20-06-1945	MAROC			RUE COMBE DE RIEUX 24200 SARLAT-LA-CANEDA	P I	SARLAT-LA-CANEDA	CH	17	0ha06a42ca
ELKINGTON Andrea Karen	F	06-05-1964	ROYAUME-UNI			FROIDEFOND 101 AV DE LA CANEDA 24200 SARLAT-LA-CANEDA	P	SARLAT-LA-CANEDA	CS	24	0ha48a99ca
							P	SARLAT-LA-CANEDA	CS	62	0ha09a97ca
							P	SARLAT-LA-CANEDA	CS	63	0ha38a90ca
							P	SARLAT-LA-CANEDA	CS	70	0ha00a54ca
							P	SARLAT-LA-CANEDA	CS	71	0ha18a05ca
EMONIN Michele Andree Marie	F	30-01-1943	PONTARLIER	DELPECH		1491 CHE DES BRUGUES 24200 SARLAT-LA-CANEDA	P	SARLAT-LA-CANEDA	CR	3	0ha15a24ca
ESCHBACH Marie Louise Cecile Josephine	F	24-05-1959	ROTHAU	MARIQUE		50 RUE COMMANDANT COUSTEAU 24200 SARLAT-LA-CANEDA	P I	SARLAT-LA-CANEDA	CT	8	0ha31a79ca
ESCLAFER Daniel	M	12-07-1946	CANEDA			36 RUE COMMANDANT COUSTEAU 24200 SARLAT-LA-CANEDA	P I	SARLAT-LA-CANEDA	CT	5	0ha26a07ca
ESCLAFER Danielle Claudine	F	29-10-1943	DOMEYROT	PIGEAT		39 AV DU DOCTEUR BOISSEL 24200 SARLAT-LA-CANEDA	U	SARLAT-LA-CANEDA	DO	105	0ha08a65ca
							U	SARLAT-LA-CANEDA	DP	26	0ha00a25ca
							U	SARLAT-LA-CANEDA	DP	28	0ha19a81ca
ESCLAFER Josette	F	04-08-1950	CANEDA	ROCHE		LE BOURG 24200 SAINT-VINCENT-LE-PALUEL	P	SARLAT-LA-CANEDA	DM	8	0ha11a61ca
ESTAYNOU Reine	F	10-05-1956	NOAILLAN	LESCURE		120 IMPASSE DE ROMILLY AV DE LA CANEDA 24200 SARLAT-LA-CANEDA	N	SARLAT-LA-CANEDA	DO	66	0ha13a83ca
							P I	SARLAT-LA-CANEDA	DO	68	0ha05a77ca
							P	SARLAT-LA-CANEDA	DO	180	0ha09a52ca
ETCHEVERRY Bleuenn	F	31-12-1987	SARLAT-LA-CANEDA			10 BD EUGENE LE ROY 24200 SARLAT-LA-CANEDA	P I	SARLAT-LA-CANEDA	CW	46	0ha15a13ca
ETTER Catherine	F	19-01-1950	SUISSE	YVIQUEL		RES LES 2 POMMIERS 91 IMP CLAUDE BERNARD 24200 SARLAT-LA-CANEDA	P I	SARLAT-LA-CANEDA	DP	13	0ha02a32ca
							P I	SARLAT-LA-CANEDA	DP	14	0ha00a21ca
							P I	SARLAT-LA-CANEDA	DP	16	0ha39a08ca
							P I	SARLAT-LA-CANEDA	DP	17	0ha01a56ca
							P I	SARLAT-LA-CANEDA	DP	18	0ha01a95ca
EYANG Ndong Ida Nathalie	F	10-10-1961	GABON	JOURNOUD		21 RUE COMBE DE RIEUX 24200 SARLAT-LA-CANEDA	P I	SARLAT-LA-CANEDA	CH	29	0ha15a27ca
EYBRARD Sandrine	F	17-08-1974	SAINTE-FOY-LA-GRANDE			32 AV DE LA CANEDA 24200 SARLAT-LA-CANEDA	P I	SARLAT-LA-CANEDA	DO	75	0ha12a69ca
FABRE Laurence	F	10-05-1960	SARLAT-LA-CANEDA			711 CHE DES BRUGUES 24200 SARLAT-LA-CANEDA	P	SARLAT-LA-CANEDA	CO	53	0ha15a01ca
							P	SARLAT-LA-CANEDA	CP	1	5ha78a39ca
FAGEOLLE Jean Louis	M	13-09-1953	VERDON			1830 RTE LA GAILLARDIE 24150 LANQUAIS	P I	SARLAT-LA-CANEDA	CS	45	0ha12a39ca
							P I	SARLAT-LA-CANEDA	CS	46	0ha01a06ca
FAGET Karine Christel	F	07-02-1959	LILLE	DUPAS		3 RUE COMMANDANT COUSTEAU 24200 SARLAT-LA-CANEDA	P I	SARLAT-LA-CANEDA	CS	17	0ha12a01ca
							P I	SARLAT-LA-CANEDA	CS	73	0ha11a46ca
FANIARD Patrick	M	25-01-1973	PARIS 13			20 RUE FERNAND LEGER 24200 SARLAT-LA-CANEDA	P	SARLAT-LA-CANEDA	CX	243	0ha02a92ca
							P	SARLAT-LA-CANEDA	CX	245	0ha00a11ca
FARLEY Christopher Michael	M	08-11-1961	ETATS-UNIS			LA MAISON BLANCHE 24200 SARLAT-LA-CANEDA	P I	SARLAT-LA-CANEDA	DN	100	0ha14a95ca
FAUCHER Jean-louis Roger	M	02-02-1961	SARLAT-LA-CANEDA			LA CANEDA GRANDE PIECE 24200 SARLAT-LA-CANEDA	P I	SARLAT-LA-CANEDA	CV	29	0ha15a00ca
FAUJANET Laurette	F	11-12-1941	SARLAT-LA-CANEDA	LAVERGNE		RTE DU CAIRE 24200 SARLAT-LA-CANEDA	P I	SARLAT-LA-CANEDA	CZ	3	0ha91a29ca
FAURE Francis	M	01-07-1960	SARLAT-LA-CANEDA			352 AV THIERS 24200 SARLAT-LA-CANEDA	P	SARLAT-LA-CANEDA	DO	74	0ha04a02ca
FAURE Joris Michel	M	25-02-1997	PERIGUEUX	BLANQUER		FONMALE 24200 MARCILLAC-SAINT-QUENTIN	N I	SARLAT-LA-CANEDA	CX	47	0ha39a39ca
FAURIE Denise Marie Antoinette	F	22-09-1930	VITRAC-SUR-MONTANE	VAL		1090 AV SIMONE VEIL 24200 SARLAT-LA-CANEDA	U	SARLAT-LA-CANEDA	DO	19	0ha11a73ca
FAUTRE Aurelia Françoise	F	19-07-1979	JUVISY SUR ORGE			15 RUE DAVAUD 63460 COMBRONDE	N I	SARLAT-LA-CANEDA	DO	73	0ha08a84ca

LISTE DES PROPRIETAIRES - PERSONNES PHYSIQUES - SARLAT LA CANEDA

Nom propriétaire	Sexe	Date de naissance	Propriétaires			Adresse titulaire de droit	Droits de propriété	Parcelles			
			Lieu de naissance	Nom conjoint				Nom commune	Section	N° parcelle	Contenance
FAUTRE Karl Stephane	M	11-09-1971	PARIS 18E ARRONDISSEMENT		7 SQ FRANCIS JAMMES 78990 ELANCOURT	N I	SARLAT-LA-CANEDA	DO	73	0ha08a84ca	
FAVEY Dit Blackmore Dominique Antonia Marcelle	F	12-05-1952	ALLEMAGNE(BADEN-BADEN)	MELCHOR	47 RUE GUTENBERG 93500 PANTIN	P I	SARLAT-LA-CANEDA	DO	132	0ha00a47ca	
FAVEY Roland Robert	M	18-01-1928	PARIS 15		RES LA FONTAINE 625 AV CHARLES DE GAULLE 83500 LA SEYNE SUR MER	P I	SARLAT-LA-CANEDA	DO	132	0ha00a47ca	
FAYAT Alexandra	F	16-02-1976	GOURDON		RUE JULES VERNE 24200 SARLAT-LA-CANEDA	P I	SARLAT-LA-CANEDA	DH	62	0ha12a78ca	
FERRARI Aurelie	F	15-04-1990	PARIS 20		AVENUE DU PERIGORD 1616 AV DU PERIGORD 24200 SARLAT-LA-CANEDA	P	SARLAT-LA-CANEDA	CR	109	0ha20a54ca	
FERRARI Pierre	M	05-04-1965	MOUSTIERS		13 AV DE LA CANEDA 24200 SARLAT-LA-CANEDA	P	SARLAT-LA-CANEDA	DO	35	0ha04a41ca	
FERREIRA Antonio Nelson	M	05-08-1979	ALLEMAGNE		5 RTE DU MAINE 24200 SARLAT-LA-CANEDA	P I	SARLAT-LA-CANEDA	CK	1	0ha24a62ca	
FERRET Arnaud Pierre	M	25-03-1980	SARLAT-LA-CANEDA		416 RTE DE MONTFORT 24200 SARLAT-LA-CANEDA	P I P P	SARLAT-LA-CANEDA	CX CY CY	214 62 65	1ha07a49ca 0ha28a10ca 0ha38a87ca	
FERRET Laetitia Yvonne	F	09-03-1982	SARLAT-LA-CANEDA	LASCOUT	46 AV DES FRERES PEYRONNET 24660 SANILHAC	P I	SARLAT-LA-CANEDA	CX	214	1ha07a49ca	
FIGEAC Christine	F	20-04-1973	SARLAT-LA-CANEDA		2 PL DU 14 JUILLET 24200 SARLAT-LA-CANEDA	P I	SARLAT-LA-CANEDA	CX	211	0ha12a83ca	
FISCHESSE Paul Joseph	M	04-06-1948	LA CHATRE		50 AV DE LA CANEDA 24200 SARLAT-LA-CANEDA	P I	SARLAT-LA-CANEDA	DM	1	0ha11a70ca	
FLORENTY Muriel Michelle	F	19-04-1968	CAHORS	VIALES	LE GREZAL 3 CHE DES SABLES 24200 SARLAT-LA-CANEDA	P	SARLAT-LA-CANEDA	CO	81	0ha15a91ca	
FLORET Eliane Jeanne Paule Louise	F	16-11-1942	PARIS 15	SIMON	26 RUE DE ROCHEFORT 23000 GUERET	P P	SARLAT-LA-CANEDA	DH DH	45 46	0ha04a85ca 0ha03a82ca	
FONGAUFFIER Yvan Jacques	M	15-09-1946	BELVES		12 RESIDENCE ADENAC 24200 SARLAT-LA-CANEDA	P I	SARLAT-LA-CANEDA	CX	28	0ha07a04ca	
FONTOURA Maria Luisa	F	20-10-1949	PORTUGAL	LARTIGAU	13 RTE FREDERIC MISTRAL 24200 SARLAT-LA-CANEDA	P I	SARLAT-LA-CANEDA	CH	45	0ha05a30ca	
FOUCAULT Ghislaine Beatrice Chantal	F	09-06-1955	LE MANS		10 IMP DE NAUDISSOU 24200 SARLAT-LA-CANEDA	P	SARLAT-LA-CANEDA	CO	102	0ha06a61ca	
FOUQUET Sylvie Marie Therese	F	13-01-1966	PARIS 17		40 RUE DE LA FERTE 77260 USSY-SUR-MARNE	N I N I	SARLAT-LA-CANEDA	DE DE	82 83	0ha14a09ca 0ha00a88ca	
FOURCHE Elodie	F	06-03-1977	BORDEAUX		12 IMP DE NAUDISSOU 24200 SARLAT-LA-CANEDA	P	SARLAT-LA-CANEDA	CO	104	0ha07a98ca	
FOURNIER Annie Paulette	F	08-04-1942	SARLAT-LA-CANEDA	Vve GRIFFOUL	10 AV DE LA CANEDA 24200 SARLAT-LA-CANEDA	P I	SARLAT-LA-CANEDA	CE	27	0ha12a24ca	
FOURNIER Claudie Pierrette	F	08-04-1942	SARLAT-LA-CANEDA	CONSTANT	107 IMP GUY HATCHI 24200 SARLAT-LA-CANEDA	U U U	SARLAT-LA-CANEDA	CH CH CH	26 60 61	0ha07a52ca 0ha05a22ca 0ha02a78ca	
FOURNIER Frederic Henri Louis	M	02-02-1973	SARLAT-LA-CANEDA		853 RTE DU CAIRE 24200 SARLAT-LA-CANEDA	P	SARLAT-LA-CANEDA	CZ	9	1ha27a41ca	
FRAGNET Nicole Christiane	F	01-05-1946	MIGNE	ESCLAFER	36 RUE COMMANDANT COUSTEAU 24200 SARLAT-LA-CANEDA	P I	SARLAT-LA-CANEDA	CT	5	0ha26a07ca	
FRANCES Aline	F	25-12-1932	CAMPAGNAC-LES-QUERCY	HIVERT	108 AV DE LA CANEDA 24200 SARLAT-LA-CANEDA	U	SARLAT-LA-CANEDA	DK	31	0ha12a03ca	
FRANCK-LEVASSEUR Thomas Guillaume	M	24-12-1975	SAINT-MAUR-DES-FOSSES		2 RUA EDUINO BORGES GARCIA EDIFICIA ALDEIA DO MAR 2450 NAZARE PORTUGAL	N I	SARLAT-LA-CANEDA	DM	7	0ha13a08ca	
FRANCOIS France	F	23-09-1922	GORNAC	CUEVAS Perez	PAR MME LAFARGE RAPHAELE 26 AV DE LA LIBERATION 24210 THENON	P I P I	SARLAT-LA-CANEDA	CE CE	38 39	0ha08a92ca 0ha12a80ca	
FRATI Jeannine Francoise	F	22-12-1934	OZOUER-SUR-TREZEE	POMMEPUY	16 RUE FERNAND LEGER 24200 SARLAT-LA-CANEDA	P I P I	SARLAT-LA-CANEDA	CX CX	156 170	0ha10a60ca 0ha04a00ca	
FRAYSSE Jeanne Henriette Anne- marie	F	07-02-1937	MOUTARDON	DUMONT	8 ALL GRACE KELLY 24200 SARLAT-LA-CANEDA	P P	SARLAT-LA-CANEDA	DO DO	86 135	0ha09a24ca 0ha02a36ca	
FRESQUET Gil Jean-luc	M	12-02-1957	SARLAT-LA-CANEDA		40 RUE JEAN LOUIS VINCENT 69005 LYON	N I	SARLAT-LA-CANEDA	DO	119	0ha15a41ca	
FRESQUET Herve Jean Francois	M	02-09-1960	SARLAT-LA-CANEDA		245 CHE DE PECH DE PECH BAS 24200 VITRAC	N I	SARLAT-LA-CANEDA	DO	119	0ha15a41ca	
FRESQUET Philippe Jean Christophe	M	26-01-1959	SARLAT-LA-CANEDA		66 RTE DE BRUSQUAND 24620 MARQUAY	N I	SARLAT-LA-CANEDA	DO	119	0ha15a41ca	

LISTE DES PROPRIETAIRES - PERSONNES PHYSIQUES - SARLAT LA CANEDA

Nom propriétaire	Sexe	Date de naissance	Propriétaires			Adresse titulaire de droit	Droits de propriété	Parcelles			
			Lieu de naissance	Nom conjoint				Nom commune	Section	N° parcelle	Contenance
GAILLARD Roland Bernard	M	15-04-1949	BRANTOME		7 RES ADENAC 7 IMP CHARLES TRENET 24200 SARLAT-LA-CANEDA	P I	SARLAT-LA-CANEDA	CX	34	0ha04a06ca	
							SARLAT-LA-CANEDA	CX	35	0ha00a28ca	
							SARLAT-LA-CANEDA	CX	36	0ha00a53ca	
GALLET Nelly Jeanne Lucienne Eliane	F	11-01-1957	CHARTRES	BASSIN	CARRIERE DE FUNQUEE 59800 LILLE	P I	SARLAT-LA-CANEDA	DH	42	0ha05a67ca	
GAREC Jacques	M	26-03-1947	PARIS 14		BAT B RESIDENCE PARC A FRANCE 8 RUE ANATOLE FRANCE 95120 ERMONT	P I	SARLAT-LA-CANEDA	DN	11	0ha08a00ca	
GAREYTE Guy Daniel	M	21-11-1946	SAINT CERNIN DE L HERM		5 CHE RAYMOND POULIDOR 24200 SARLAT-LA-CANEDA	P	SARLAT-LA-CANEDA	DM	4	0ha08a67ca	
GAREYTE Nicolas	M	10-09-1981	SARLAT-LA-CANEDA		PEYSSUT 24330 LA DOUZE	N	SARLAT-LA-CANEDA	DM	4	0ha08a67ca	
GARGAUD Albert Francois	M	23-08-1940	SALIGNAC-EYVIGUES		568 AV SIMONE VEIL 24200 SARLAT-LA-CANEDA	P	SARLAT-LA-CANEDA	CE	15	0ha03a96ca	
							SARLAT-LA-CANEDA	CE	16	0ha00a46ca	
GARRIGOU Laurent	M	24-03-1973	SARLAT-LA-CANEDA		IMP COMBE DE RIEUX 24200 SARLAT-LA-CANEDA	P	SARLAT-LA-CANEDA	CK	7	0ha08a97ca	
							SARLAT-LA-CANEDA	CK	43	0ha05a46ca	
							SARLAT-LA-CANEDA	CK	47	0ha03a00ca	
							SARLAT-LA-CANEDA	CK	51	0ha03a24ca	
GARRIGOU Laurent Thierry	M	07-06-1966	MARMINIAC		10 RUE CLAUDE DEBUSSY 24200 SARLAT-LA-CANEDA	P	SARLAT-LA-CANEDA	DO	122	0ha05a05ca	
GARRIGOU Roger Lucien Georges	M	15-10-1933	SAINT-SALVY-DE-LA-BALME		RUE GERARD PHILIPPE 24200 SARLAT-LA-CANEDA	P I	SARLAT-LA-CANEDA	DE	60	0ha00a87ca	
							SARLAT-LA-CANEDA	DE	61	0ha03a29ca	
							SARLAT-LA-CANEDA	DE	62	0ha27a52ca	
							SARLAT-LA-CANEDA	DE	63	0ha18a63ca	
GARRIGOU Serge Alain	M	06-01-1955	SARLAT-LA-CANEDA		LE CANEBAL 7 RUE GERARD PHILIPPE 24200 SARLAT-LA-CANEDA	P I	SARLAT-LA-CANEDA	DE	22	0ha27a66ca	
							SARLAT-LA-CANEDA	DE	57	0ha29a39ca	
							SARLAT-LA-CANEDA	DE	58	0ha45a36ca	
							SARLAT-LA-CANEDA	DE	59	0ha51a98ca	
GARRIGUE Aline Marie Helene	F	19-05-1947	CAUDERAN	ARCIS	RUE DU CDT COUSTEAU 148 IMP LOU BERAL 24200 SARLAT-LA-CANEDA	P	SARLAT-LA-CANEDA	CS	28	0ha02a02ca	
							SARLAT-LA-CANEDA	CS	29	0ha03a97ca	
							SARLAT-LA-CANEDA	CT	24	0ha17a00ca	
							SARLAT-LA-CANEDA	CT	25	0ha17a00ca	
							SARLAT-LA-CANEDA	CT	26	0ha17a00ca	
							SARLAT-LA-CANEDA	CT	27	0ha04a63ca	
GARRIGUE Sylvette Marie Lea	F	04-05-1950	SARLAT-LA-CANEDA		1 RUE LOUIS DE CHAMPAGNE 24200 SARLAT-LA-CANEDA	P	SARLAT-LA-CANEDA	CX	109	0ha19a31ca	
							SARLAT-LA-CANEDA	CX	227	3ha10a81ca	
							SARLAT-LA-CANEDA	CX	278	0ha57a06ca	
							SARLAT-LA-CANEDA	CY	4	1ha61a15ca	
							SARLAT-LA-CANEDA	CY	8	2ha24a23ca	
							SARLAT-LA-CANEDA	CY	34	0ha06a22ca	
							SARLAT-LA-CANEDA	CY	37	0ha05a37ca	
							SARLAT-LA-CANEDA	CY	55	0ha86a50ca	
							SARLAT-LA-CANEDA	CY	60	0ha58a85ca	
GARZON Henri Rene	M	26-08-1951	ORAN		149 IMP CLAUDE BERNARD 24200 SARLAT-LA-CANEDA	P I	SARLAT-LA-CANEDA	DL	32	0ha15a00ca	
							SARLAT-LA-CANEDA	DL	49	0ha01a16ca	
GASTELUSSARRY Anne-lise	F	06-04-1957	TALENCE		49 IMP GEORGES CHARPAK 24200 SARLAT-LA-CANEDA	P I	SARLAT-LA-CANEDA	CK	50	0ha10a97ca	
							SARLAT-LA-CANEDA	CK	57	0ha11a95ca	
							SARLAT-LA-CANEDA	CK	60	0ha02a02ca	
GAUDET Christine Danielle	F	19-02-1963	PARIS 16	LECONTE	366 RUE MARCEL CERDAN 24200 SARLAT-LA-CANEDA	P	SARLAT-LA-CANEDA	DO	101	0ha19a44ca	
GAULTIER Bruno Jacques	M	28-07-1964	SAINT-DENIS		32 RUE COMMANDANT COUSTEAU 24200 SARLAT-LA-CANEDA	P	SARLAT-LA-CANEDA	CT	3	0ha18a30ca	

LISTE DES PROPRIETAIRES - PERSONNES PHYSIQUES - SARLAT LA CANEDA

Nom propriétaire	Sexe	Date de naissance	Propriétaires			Adresse titulaire de droit	Droits de propriété	Parcelles			
			Lieu de naissance	Nom conjoint				Nom commune	Section	N° parcelle	Contenance
GENESTINE Danielle Marcelle	F	08-12-1946	SURESNES	RADIC		PLAINE DE LA ROUSSIE 24200 PROISSANS	P	SARLAT-LA-CANEDA	DM	2	0ha10a80ca
GERARDIN Michel Jean	M	22-07-1951	REMIREMONT			7 RESIDENCE LES MARECHAUX AV DE LA CANEDA 24200 SARLAT-LA-CANEDA	P I	SARLAT-LA-CANEDA	DH	43	0ha03a91ca
GERONES Bonet Remedios	F	13-10-1940	ESPAGNE			185 RUE ADRIEN THOMAS 24200 SARLAT-LA-CANEDA	P	SARLAT-LA-CANEDA	DM	146	0ha08a86ca
GHABI Ammar Immad	M	27-06-1991	BORDEAUX			24 RUE D'HOZIER 13002 MARSEILLE	P	SARLAT-LA-CANEDA	DO	221	0ha16a06ca
GICQUEL Christine Isabelle	F	11-09-1964	SARLAT-LA-CANEDA	HOFFMANN		OLIVIER 24200 SAINT-VINCENT-LE-PALUEL	N I	SARLAT-LA-CANEDA	CK	41	0ha08a72ca
GICQUEL Dominic Gil	M	23-05-1963	SARLAT-LA-CANEDA			LES ROCHES 24380 SALON	N I	SARLAT-LA-CANEDA	CK	42	0ha01a67ca
							N I	SARLAT-LA-CANEDA	CK	41	0ha08a72ca
GILBERT Suzette Simone	F	20-06-1934	CANEDA	ROQUETTE		92 AV MOZART 75016 PARIS 16	P	SARLAT-LA-CANEDA	CY	30	0ha62a88ca
							N I	SARLAT-LA-CANEDA	CK	42	0ha01a67ca
GINESTE Bernard Yvon	M	30-03-1948	SARLAT-LA-CANEDA			BEL ARBRE 24590 SAINT-GENIES	P I	SARLAT-LA-CANEDA	CK	24	0ha02a34ca
GINESTE Francis Joel	M	02-06-1953	SARLAT-LA-CANEDA			IMP COMBE DE RIEUX 24200 SARLAT-LA-CANEDA	P I	SARLAT-LA-CANEDA	CK	24	0ha02a34ca
GINESTE Irene Pierrette	F	29-12-1946	SARLAT-LA-CANEDA			SUCC M GINESTE FRANCIS PECHS DE MADRAZES 24200 SARLAT-LA-CANEDA	P	SARLAT-LA-CANEDA	CI	12	0ha00a15ca
							P I	SARLAT-LA-CANEDA	CK	24	0ha02a34ca
GINESTE Raymond Marcel	M	12-01-1945	SARLAT-LA-CANEDA			8 RUE BERNARD PALISSY 24200 SARLAT-LA-CANEDA	P	SARLAT-LA-CANEDA	CI	13	0ha41a31ca
							P I	SARLAT-LA-CANEDA	CK	24	0ha02a34ca
GINESTET Annie France	F	11-08-1942	SARLAT-LA-CANEDA	REDON		12 AV DE LA CANEDA 24200 SARLAT-LA-CANEDA	P I	SARLAT-LA-CANEDA	CE	28	0ha12a70ca
GIRARD Christian Jean-pierre	M	11-01-1957	JONZAC			7 IMP DE NAUDISSOU 24200 SARLAT-LA-CANEDA	U I	SARLAT-LA-CANEDA	CO	110	0ha28a29ca
GIRARD Clement Edgard Michel	M	28-02-1991	BERGERAC			BAT A ETG 2 A23 89 RUE ABBE LEMIRE 92600 ASNIERES-SUR-SEINE	N	SARLAT-LA-CANEDA	CO	110	0ha28a29ca
GIRARD Sandrine Dominique	F	01-01-1976	CHOLET	ROTUREAU		LA GIRAGNE OUEST 24200 SARLAT-LA-CANEDA	P I	SARLAT-LA-CANEDA	DO	61	1ha50a26ca
							P I	SARLAT-LA-CANEDA	DO	181	0ha11a04ca
GIRARDI Laurent	M	03-04-1979	SARLAT-LA-CANEDA			269 CHE DE PECH DE PECH 24200 VITRAC	N	SARLAT-LA-CANEDA	DO	137	0ha08a29ca
GLORIEUX Jean-louis	M	30-03-1956	LILLE			361 CHE DES BRUGUES 24200 SARLAT-LA-CANEDA	P	SARLAT-LA-CANEDA	CO	32	0ha20a63ca
							P	SARLAT-LA-CANEDA	CO	33	0ha20a72ca
							P	SARLAT-LA-CANEDA	CO	34	0ha05a31ca
GOMEZ Juliana	F	12-02-1935	ESPAGNE	MIGUEL		15A SON SUREDA C AN MIOT 07141 MARRATXI PALMA DE MALLOR ESPAGNE	U	SARLAT-LA-CANEDA	DN	85	0ha12a24ca
GOMEZ Martinez Julien Vincent	M	31-01-1987	SARLAT-LA-CANEDA			LA GRANDE BORIE 24660 COULOUNIEUX CHAMIERES	N I	SARLAT-LA-CANEDA	DO	51	0ha55a01ca
							N I	SARLAT-LA-CANEDA	DO	52	0ha56a66ca
							N I	SARLAT-LA-CANEDA	DO	188	0ha39a94ca
							N I	SARLAT-LA-CANEDA	DO	189	0ha42a78ca
GOMEZ Martinez Laetitia Nathalie	F	26-12-1980	SARLAT-LA-CANEDA	RAMIERE		LE BARRY BAS 24200 MARCILLAC-SAINT-QUENTIN	N I	SARLAT-LA-CANEDA	DO	51	0ha55a01ca
							N I	SARLAT-LA-CANEDA	DO	52	0ha56a66ca
							N I	SARLAT-LA-CANEDA	DO	188	0ha39a94ca
							N I	SARLAT-LA-CANEDA	DO	189	0ha42a78ca
GOMEZ-MARTINEZ Roger	M	04-11-1952	SARLAT-LA-CANEDA			16 AV DE LA CANEDA 217 IMP JEAN GALMOT 24200 SARLAT-LA-CANEDA	U I	SARLAT-LA-CANEDA	DO	51	0ha55a01ca
							U I	SARLAT-LA-CANEDA	DO	52	0ha56a66ca
							P I	SARLAT-LA-CANEDA	DO	56	0ha08a46ca
							U I	SARLAT-LA-CANEDA	DO	188	0ha39a94ca
							U I	SARLAT-LA-CANEDA	DO	189	0ha42a78ca
							P I	SARLAT-LA-CANEDA	DO	199	0ha00a64ca
							P I	SARLAT-LA-CANEDA	DO	201	0ha35a17ca
GONCALO Sykes Isidoro Rui Miguel	M	09-04-1989	SARLAT-LA-CANEDA			17 IMP CHARLES TRENET 24200 SARLAT-LA-CANEDA	P I	SARLAT-LA-CANEDA	CX	23	0ha03a76ca
GONTRAN Lucie	F	19-05-1953		SANTOLARIA		4 RUE DES FLEURS 47300 VILLENEUVE SUR LOT	P I	SARLAT-LA-CANEDA	DM	22	0ha10a43ca
GONZALEZ Gutierrez Margarita	F	11-04-1952	ESPAGNE	AILLET		2 CHE RAYMOND POULIDOR 24200 SARLAT-LA-CANEDA	P I	SARLAT-LA-CANEDA	DM	48	0ha29a38ca

LISTE DES PROPRIETAIRES - PERSONNES PHYSIQUES - SARLAT LA CANEDA

Nom propriétaire	Sexe	Date de naissance	Propriétaires			Adresse titulaire de droit	Droits de propriété	Parcelles			
			Lieu de naissance	Nom conjoint				Nom commune	Section	N° parcelle	Contenance
GONZALEZ Xavier	M	16-01-1974	CAHORS		103 AV DE LA CANEDA 24200 SARLAT-LA-CANEDA	P I	SARLAT-LA-CANEDA	CS	20	0ha53a11ca	
GORCE Jacqueline Bernadette	F	06-02-1934	CARSAC-AILLAC	LEYDIS	CHEZ M LEYDIS PASCAL 2 RUE EMILE SEROUX 24200 SARLAT-LA-CANEDA	U	SARLAT-LA-CANEDA	CX	51	0ha18a18ca	
GORCE Nathalie	F	01-08-1968	SARLAT-LA-CANEDA	DELAIGUE	2 RUE MAURICE RAVEL 24200 SARLAT-LA-CANEDA	P I	SARLAT-LA-CANEDA	DN	12	0ha05a72ca	
GORY Isabelle Bernadette	F	16-11-1954	MEGEVE	DELBARY	80 IMP JEANNE CHAUVIN 24200 SARLAT-LA-CANEDA	P I	SARLAT-LA-CANEDA	DH	17	0ha15a00ca	
GOUDIGUEN Martine Odile	F	21-06-1957	LIBOURNE	DALEME	123 RUE ADRIEN THOMAS 24200 SARLAT-LA-CANEDA	P I	SARLAT-LA-CANEDA	DM	170	0ha00a21ca	
						P I	SARLAT-LA-CANEDA	DM	171	0ha01a23ca	
						P I	SARLAT-LA-CANEDA	DM	173	0ha06a19ca	
						P I	SARLAT-LA-CANEDA	DM	174	0ha00a19ca	
GOUILLAUD Nicolas	M	14-08-1981	GOURDON		1 RUE DU 11 NOVEMBRE 1918 31120 ROQUES	P	SARLAT-LA-CANEDA	CV	36	0ha30a00ca	
						P	SARLAT-LA-CANEDA	CV	38	0ha06a46ca	
						P	SARLAT-LA-CANEDA	CV	40	1ha63a71ca	
						P	SARLAT-LA-CANEDA	CV	41	0ha00a78ca	
						P	SARLAT-LA-CANEDA	CV	42	0ha00a24ca	
GOURAULT Michel Charles	M	03-03-1953	BORDEAUX		4438 RTE DE COMBELONGUE 24200 SARLAT-LA-CANEDA	P	SARLAT-LA-CANEDA	DP	47	0ha32a76ca	
GOURDON Jeannine Marie	F	19-04-1946	SARLAT-LA-CANEDA	RAYNAUD	87 RUE ADRIEN THOMAS 24200 SARLAT-LA-CANEDA	U	SARLAT-LA-CANEDA	DM	145	0ha18a37ca	
						U	SARLAT-LA-CANEDA	DM	155	0ha11a84ca	
GRANVAUD Beatrice	F	28-07-1956	SARLAT-LA-CANEDA	BRENET	4 RUE EDMOND MICHELET 24200 SARLAT-LA-CANEDA	P I	SARLAT-LA-CANEDA	CX	291	0ha20a10ca	
GRATADOU Jean-Claude Christian	M	21-04-1948	CALVIAC EN PERIGORD		3 RES DU PARC 49400 VARRAINS	P	SARLAT-LA-CANEDA	DO	94	0ha12a89ca	
GRIFFOUL Jean-Francois Marcel	M	18-03-1972	SARLAT-LA-CANEDA		231B RUE DE LA CASERNE 46000 CAHORS	P I	SARLAT-LA-CANEDA	CE	27	0ha12a24ca	
GRIMONPRE Solange Marie-claire	F	22-05-1939	SECLIN	LALLEMANT	18 RUE JACQUES ANQUETIL 24200 SARLAT-LA-CANEDA	U	SARLAT-LA-CANEDA	DM	83	0ha00a83ca	
						U	SARLAT-LA-CANEDA	DM	84	0ha08a36ca	
GRINGOZ Michelle Germaine	F	20-01-1944	AMBERIEU-EN-BUGEY	PHILIP	PECHIBRAL HAUT 24200 VITRAC	U	SARLAT-LA-CANEDA	CV	9	0ha16a20ca	
GRYS Nathalie	F	23-08-1967	BRIVE LA GAILLARDE	VIEBAN	FLOIRAC 46600 FLOIRAC	N I	SARLAT-LA-CANEDA	CH	7	0ha08a78ca	
GRYS Remi	M	07-06-1945	ARCHIGNAC		314 ROUTE DE RIGNAC RIGNAC 19600 LARCHE	U	SARLAT-LA-CANEDA	CH	7	0ha08a78ca	
GRYS Stephanie	F	21-11-1973	BRIVE LA GAILLARDE	VALOR	76B AV DU DOC PAUL SOUFRON 19600 LARCHE	N I	SARLAT-LA-CANEDA	CH	7	0ha08a78ca	
GUERARD Alain Jacques Fernand	M	10-02-1960	LARCHAMP		ROC LAUMIER 74 AV DE LA CANEDA 24200 SARLAT-LA-CANEDA	P I	SARLAT-LA-CANEDA	DM	23	0ha10a18ca	
						P I	SARLAT-LA-CANEDA	DM	24	0ha08a07ca	
GUICHARD Emmanuel Pierre	M	09-02-1975	SARLAT-LA-CANEDA		HITTON 32350 BIRAN	N I	SARLAT-LA-CANEDA	DO	58	0ha09a42ca	
GUICHARD Jean Francis	M	27-04-1945	BARSAC		37 RUE FRANCOIS BORDES 24200 SARLAT-LA-CANEDA	P I	SARLAT-LA-CANEDA	DO	54	0ha09a69ca	
						U I	SARLAT-LA-CANEDA	DO	58	0ha09a42ca	
						P I	SARLAT-LA-CANEDA	DO	200	0ha08a93ca	
GUICHARD Sophie Laure	F	06-09-1971	SARLAT-LA-CANEDA		3E 19 RUE ALEXANDRE PARODI 75010 PARIS	N I	SARLAT-LA-CANEDA	DO	58	0ha09a42ca	
GUILLAUME Catherine Aline Gilberte	F	13-09-1966	PARIS 18		ROC LAUMIER 62 RUE ADRIEN THOMAS 24200 SARLAT-LA-CANEDA	P I	SARLAT-LA-CANEDA	DM	6	0ha04a66ca	
						P I	SARLAT-LA-CANEDA	DM	95	0ha00a85ca	
						P I	SARLAT-LA-CANEDA	DM	96	0ha13a31ca	
GUILLEMAIN Jean-Charles Maurice Albert	M	11-02-1961	CHATEAUXROUX		2 IMP DU PUIITS 36300 SAINT-AIGNY	P	SARLAT-LA-CANEDA	DH	23	0ha03a72ca	
GUILLEMET Angelique Cindy	F	12-08-1979	PERIGUEUX	VERSTAEN	21 RUE CHARLES PEGUY 24200 SARLAT-LA-CANEDA	P I	SARLAT-LA-CANEDA	DO	97	0ha13a11ca	
GUIMBAUD Valerie Henriette Marie	F	28-08-1972	BRETIGNY-SUR-ORGE	LETANG	38 RUE JACQUES ANQUETIL 24200 SARLAT-LA-CANEDA	P I	SARLAT-LA-CANEDA	DM	66	0ha12a49ca	
HALILOU Abdelhakim	M	12-08-1970	ALGERIE(BORDJ ZEMOURA)		152 RTE DU COUSTAL 24200 VITRAC	P	SARLAT-LA-CANEDA	CE	6	0ha08a40ca	
						P	SARLAT-LA-CANEDA	DN	104	0ha20a35ca	
						P	SARLAT-LA-CANEDA	DN	105	0ha14a46ca	
						P	SARLAT-LA-CANEDA	DN	111	0ha02a15ca	
						P	SARLAT-LA-CANEDA	DN	112	1ha91a98ca	
HAUQUIN Jacky Philippe	M	26-09-1955	SARLAT-LA-CANEDA		RTE DE LA GIRAGNE 24200 SARLAT-LA-CANEDA	P I	SARLAT-LA-CANEDA	DL	7	0ha12a08ca	

LISTE DES PROPRIETAIRES - PERSONNES PHYSIQUES - SARLAT LA CANEDA

Nom propriétaire	Sexe	Date de naissance	Propriétaires			Adresse titulaire de droit	Droits de propriété	Parcelles			
			Lieu de naissance	Nom conjoint				Nom commune	Section	N° parcelle	Contenance
HAUQUIN Justine Cathy	F	08-09-1990	SARLAT-LA-CANEDA		LA GRANDE PIECE 25 RUE EDOUARD MALGOUYAT 24200 SARLAT-LA-CANEDA	P I	SARLAT-LA-CANEDA	CV	52	0ha00a92ca	
							SARLAT-LA-CANEDA	CV	53	0ha27a58ca	
HAUTIN Gerard Paul Ernest	M	31-07-1948	PARIS 20		9 IMP DU PETIT DUREAU 18520 AVORD	P I	SARLAT-LA-CANEDA	CX	42	0ha02a79ca	
HENRY Christine Lea	F	02-12-1974			11 AV DU DOCTEUR TOURASSE 94100 ST MAUR DES FOSSES	P I	SARLAT-LA-CANEDA	DH	18	0ha04a37ca	
HERNANDEZ Philippe Christian Michel	M	09-11-1959	CLICHY		13 RUE MOLIERE 94360 BRY SUR MARNE	P I	SARLAT-LA-CANEDA	DM	30	0ha14a91ca	
HERNANDO Maurice Robert	M	22-05-1938	NANTERRE		31 RUE JACQUES ANQUETIL 24200 SARLAT-LA-CANEDA	P I	SARLAT-LA-CANEDA	DM	63	0ha09a77ca	
HERRERA Vincent	M	20-07-1977	BERGERAC		24 IMP GEORGES BRASSENS 24200 SARLAT-LA-CANEDA	P	SARLAT-LA-CANEDA	CX	66	0ha04a44ca	
HESS Catherine Laurence Claudine	F	18-11-1970	BONDY	JOURDAN	8 RUE LOUIS DE CHAMPAGNE 24200 SARLAT-LA-CANEDA	P I	SARLAT-LA-CANEDA	CX	117	0ha01a23ca	
							SARLAT-LA-CANEDA	CX	277	0ha20a42ca	
HETROY Gauthier Daniel Maurice	M	24-07-1986	ABBEVILLE		39 RUE ARTHUR CHAUSSY 77390 VERNEUIL-L ETANG	P I	SARLAT-LA-CANEDA	CR	36	0ha26a31ca	
HIBON Chantal Francine Jeanne	F	28-12-1950	ECROUVES	MINETTE	RUE JACQUES ANQUETIL 24200 SARLAT-LA-CANEDA	P I	SARLAT-LA-CANEDA	DM	88	0ha10a58ca	
HIVERT Françoise Bernadette	F	29-11-1952	SARLAT-LA-CANEDA	BRUN	16 AV DE LA CANEDA 24200 SARLAT-LA-CANEDA	N	SARLAT-LA-CANEDA	DK	31	0ha12a03ca	
HOFFMANN Isabelle	F	08-07-1967	MANTES-LA-JOLIE		ESC 15 112 RUE BRANCION 75015 PARIS	P	SARLAT-LA-CANEDA	CE	108	0ha24a12ca	
HOORELBEKE Louis-marie Paul Joseph	M	24-10-1956	LILLE		18 RUE DE LA SEMBELIE 24200 CARSAC-AILLAC	P I	SARLAT-LA-CANEDA	CX	183	0ha12a28ca	
HOSQUET Marcel	M	06-12-1938	CHELLES		LOGT 8 131 AV DE LA CANEDA 24200 SARLAT-LA-CANEDA	U	SARLAT-LA-CANEDA	CX	293	0ha08a29ca	
							SARLAT-LA-CANEDA	CX	297	0ha00a07ca	
							SARLAT-LA-CANEDA	CX	298	0ha01a00ca	
							SARLAT-LA-CANEDA	CX	307	0ha00a22ca	
							SARLAT-LA-CANEDA	CX	309	0ha02a50ca	
HOSQUET Serge Victor	M	16-08-1971	EAUBONNE		1 RUE DE LA HALLEBARDIERE 91790 BOISSY-SOUS-SAINT-YON	N	SARLAT-LA-CANEDA	CX	293	0ha08a29ca	
							SARLAT-LA-CANEDA	CX	297	0ha00a07ca	
							SARLAT-LA-CANEDA	CX	298	0ha01a00ca	
							SARLAT-LA-CANEDA	CX	307	0ha00a22ca	
							SARLAT-LA-CANEDA	CX	309	0ha02a50ca	
HUBER Michelle Marcelle Desiree	F	19-07-1943	AUGERS-EN-BRIE	BAYLE	22 RUE COMMANDANT COUSTEAU 24200 SARLAT-LA-CANEDA	U I	SARLAT-LA-CANEDA	CS	44	0ha33a07ca	
HUGUET Sarah	F	07-05-1980	PERIGUEUX		179 RUE ADRIEN THOMAS 24200 SARLAT-LA-CANEDA	P	SARLAT-LA-CANEDA	DM	147	0ha11a32ca	
HUNT Graham David	M	29-06-1959	ROYAUME-UNI(EDINBURGH)		70 AV DE LA CANEDA 24200 SARLAT-LA-CANEDA	P I	SARLAT-LA-CANEDA	DM	184	0ha05a72ca	
HUVELLE Jessica Laure Deborah	F	28-12-1991	ARCACHON		121 AV DE LA CANEDA 24200 SARLAT-LA-CANEDA	P I	SARLAT-LA-CANEDA	CX	294	0ha08a43ca	
							SARLAT-LA-CANEDA	CX	295	0ha02a47ca	
INDERGAND Jessica Gisele Madeleine	F	02-12-1976	CHARTRES	AUBOURG	75 CHE DES BRUGUES 24200 SARLAT-LA-CANEDA	P I	SARLAT-LA-CANEDA	CO	51	0ha16a97ca	
INTROVIGNE Mathieu Henri	M	15-02-1979	ROCHFORT		38 IMP DES VIOLETTES 19600 SAINT-PANTALEON-DE-LARCHE	P I	SARLAT-LA-CANEDA	CX	120	0ha03a35ca	
JAMET Nicolas Jean	M	27-04-1965	SAINT-BRIEUC		LA PLAINE DU BOURG LA PLAINE DU BOURG 24200 SARLAT-LA-CANEDA	P I	SARLAT-LA-CANEDA	CX	177	0ha13a80ca	
JARDEL Denise Clemence	F	16-10-1929	LA ROQUE-GAGEAC	DE GUGLIELMI	77 IMP ROGER COUDERC 24200 SARLAT-LA-CANEDA	U	SARLAT-LA-CANEDA	CH	11	0ha10a19ca	
							SARLAT-LA-CANEDA	CH	12	0ha18a59ca	
							SARLAT-LA-CANEDA	CH	66	0ha12a01ca	
JARDEL Ginette Alice	F	18-07-1936	CALVIAC	CLUZEL	LA RIVIERE SUD 24370 CALVIAC EN PERIGORD	U I	SARLAT-LA-CANEDA	CK	30	0ha17a52ca	

LISTE DES PROPRIETAIRES - PERSONNES PHYSIQUES - SARLAT LA CANEDA

Propriétaires						Droits de propriété	Parcelles			
Nom propriétaire	Sexe	Date de naissance	Lieu de naissance	Nom conjoint	Adresse titulaire de droit		Nom commune	Section	N° parcelle	Contenance
JARDIN Marie Louise Georgette	F	30-03-1933	LOUVERNE	LANDAIS	28 IMP GEORGES BRASSENS 24200 SARLAT-LA-CANEDA	U I	SARLAT-LA-CANEDA	CX	57	0ha01a56ca
						U I	SARLAT-LA-CANEDA	CX	58	0ha04a28ca
						U I	SARLAT-LA-CANEDA	CX	59	0ha03a97ca
						U I	SARLAT-LA-CANEDA	CX	61	0ha03a18ca
						U I	SARLAT-LA-CANEDA	CX	62	0ha03a77ca
						U I	SARLAT-LA-CANEDA	CX	63	0ha03a41ca
						U I	SARLAT-LA-CANEDA	CX	162	0ha00a33ca
						U I	SARLAT-LA-CANEDA	CX	163	0ha03a18ca
						U I	SARLAT-LA-CANEDA	CX	165	0ha01a43ca
JAUBERT Jeanine Paulette Marcelle	F	13-01-1930	SARLAT-LA-CANEDA	QUEYROUX	38 RTE DES PECHS 24200 SARLAT-LA-CANEDA	P	SARLAT-LA-CANEDA	CK	56	0ha00a87ca
						P	SARLAT-LA-CANEDA	CK	59	0ha03a77ca
JEANNEAU Sabrina Marie-noelle	F	13-12-1979	LUCON	RENAUD	6 RUE DES ALOUETTES 85210 SAINT-AUBIN-LA-PLAINE	P I	SARLAT-LA-CANEDA	DO	217	0ha07a58ca
						P I	SARLAT-LA-CANEDA	DO	218	0ha01a10ca
						P I	SARLAT-LA-CANEDA	DO	220	0ha01a84ca
JOURDAN Francois Bernard Gerard	M	02-05-1968	SAINT QUENTIN		8 RUE LOUIS DE CHAMPAGNE 24200 SARLAT-LA-CANEDA	P	SARLAT-LA-CANEDA	CX	107	0ha08a06ca
						P I	SARLAT-LA-CANEDA	CX	117	0ha01a23ca
						P	SARLAT-LA-CANEDA	CX	149	0ha78a54ca
						P	SARLAT-LA-CANEDA	CX	150	0ha28a29ca
						P I	SARLAT-LA-CANEDA	CX	277	0ha20a42ca
						P	SARLAT-LA-CANEDA	CY	7	2ha71a00ca
JOURNOUD Charles	M	28-06-1949	VIENNE		21 RUE COMBE DE RIEUX 24200 SARLAT-LA-CANEDA	P I	SARLAT-LA-CANEDA	CH	29	0ha15a27ca
JUILLE Nicole	F	20-10-1960	SARLAT	CHAVAROCHE	LA MEYNARDIE HAUTE 24590 PAULIN	P I	SARLAT-LA-CANEDA	DK	18	0ha16a23ca
JUSTIN Catherine Jeanne	F	12-04-1965	STE ADRESSE	MARIE	NMR 9 RUE JACQUES ANQUETIL 24200 SARLAT-LA-CANEDA	P I	SARLAT-LA-CANEDA	DM	52	0ha11a84ca
JUVIN Marianne	F	09-09-1986	CHATEAUROUX		FONTENILLE 24480 LE BUISSON-DE-CADOUIN	P	SARLAT-LA-CANEDA	DO	172	0ha09a00ca
KAUS Serge	M	30-05-1949	PARIS 15		RUE DU STADE 24200 SARLAT-LA-CANEDA	P	SARLAT-LA-CANEDA	CH	49	0ha05a57ca
KERGONOU Erwan Rene Jean	M	21-07-1992	MARMANDE		118 IMP ROGER COUDERC 24200 SARLAT-LA-CANEDA	P I	SARLAT-LA-CANEDA	CH	23	0ha02a17ca
						P I	SARLAT-LA-CANEDA	CH	65	0ha00a50ca
						P I	SARLAT-LA-CANEDA	CH	72	0ha20a33ca
KERMEL Rachel	F	07-12-1977	BREST	LE RUYET	51 RUE DE LA SURVEILLANCE 17940 RIVEDOUX-PLAGE	P I	SARLAT-LA-CANEDA	DN	29	0ha19a06ca
KHADER Habib	M	14-04-1956	ORAN		115 RTE DU CHAMPS 24200 VITRAC	P I	SARLAT-LA-CANEDA	CO	20	0ha14a79ca
KHADER M'hamed	M	09-08-1954	ORAN		2 ABBAYE STE CLAIRE 8 COTE DE TOULOUSE 24200 SARLAT-LA-CANEDA	P I	SARLAT-LA-CANEDA	CO	20	0ha14a79ca
KHADER Marie Zohra	F	15-10-1963	SARLAT-LA-CANEDA		210 RUE HAM FORET DE BECEDE 33520 BRUGES	P	SARLAT-LA-CANEDA	CO	19	0ha06a03ca
						P I	SARLAT-LA-CANEDA	CO	20	0ha14a79ca
KHADER Maroun Bouharkate	M	27-12-1999	SARLAT-LA-CANEDA		LES CHENES VERTS 24200 SARLAT-LA-CANEDA	P I	SARLAT-LA-CANEDA	CO	20	0ha14a79ca
KHADER Nouredine	M	24-06-1961			HLM 62 RUE VINCENT VAN GOGH 24200 SARLAT-LA-CANEDA	P I	SARLAT-LA-CANEDA	CO	20	0ha14a79ca
KHADER Wahiba Zarka	F	06-10-1998	SARLAT-LA-CANEDA	BENNIA	13 CITE RODOLPHE MAON 87000 LIMOGES	P I	SARLAT-LA-CANEDA	CO	20	0ha14a79ca
KOSSOWSKI Elise Simone Denise	F	29-04-1988	MONTMORENCY		12 RUE MAURICE RAVEL 24200 SARLAT-LA-CANEDA	P I	SARLAT-LA-CANEDA	DN	7	0ha06a60ca
KRAWCZYK Bernadette Anne-Marie	F	10-04-1953	CHERVEIX-CUBAS	BERIL	126 RTE DE MONTFORT 24200 SARLAT-LA-CANEDA	P I	SARLAT-LA-CANEDA	CX	96	0ha12a27ca
LAARMAN Pieter Andries	M	23-01-1950	PAYS-BAS		4 1E VAN REENENSTRAAT HONSELERSDIJK 2675 ST PAYS-BAS	P I	SARLAT-LA-CANEDA	CX	235	0ha27a33ca
LABBE Sylvie Pierrette Renee	F	24-01-1955	CHOISY-LE-ROI	DARGERE	43 AV DE LA CANEDA 24200 SARLAT-LA-CANEDA	P	SARLAT-LA-CANEDA	DN	5	0ha07a58ca
LABORIE Marie Christine	F	01-04-1956	LA ROCHEBEAU COURT ET ARGENTINE		60 AVENUE DU DOCTEUR BOISSEL LE SABLOU 24200 SARLAT-LA-CANEDA	P	SARLAT-LA-CANEDA	DL	3	0ha12a66ca
LABRACHERIE Evelyne	F	27-10-1952	LIBOURNE	THOMAS	50 IMP DE L ALAMBIC 24200 SARLAT-LA-CANEDA	P I	SARLAT-LA-CANEDA	CX	185	0ha12a29ca

LISTE DES PROPRIETAIRES - PERSONNES PHYSIQUES - SARLAT LA CANEDA

Nom propriétaire	Sexe	Date de naissance	Propriétaires			Adresse titulaire de droit	Droits de propriété	Parcelles			
			Lieu de naissance	Nom conjoint				Nom commune	Section	N° parcelle	Contenance
LABROT Annie Leonie Sylvie	F	10-08-1952	CARSAC-AILLAC	MIGNON	1483 CHE DES BRUGUES 24200 SARLAT-LA-CANEDA	P	SARLAT-LA-CANEDA	CR	2	0ha27a04ca	
							SARLAT-LA-CANEDA	CR	79	0ha06a56ca	
							SARLAT-LA-CANEDA	CR	83	0ha23a28ca	
							SARLAT-LA-CANEDA	CR	89	0ha38a56ca	
							SARLAT-LA-CANEDA	CV	13	1ha28a74ca	
SARLAT-LA-CANEDA	CV	14	0ha11a36ca								
LABROUE Alain	M	04-01-1946	PERIGUEUX		38 IMP JEANNE CHAUVIN 24200 SARLAT-LA-CANEDA	P I	SARLAT-LA-CANEDA	DH	16	0ha20a71ca	
LABRUNIE Valerie	F	06-12-1972	SARLAT-LA-CANEDA	MENARDIE	LE BOURG 24250 SAINT MARTIAL DE NABIRAT	N	SARLAT-LA-CANEDA	CO	96	0ha18a04ca	
LABRUNIE Yves Michel	M	08-09-1940	DOMME		2 IMP DE NAUDISSOU 24200 SARLAT-LA-CANEDA	U I	SARLAT-LA-CANEDA	CO	96	0ha18a04ca	
LACAUD Delphine Eliane	F	16-11-1975	L'ISLE-ADAM	LEVASSEUR	LE BOIS DE BONTEMPS 1529 CHE DES BRUGUES 24200 SARLAT-LA-CANEDA	P I	SARLAT-LA-CANEDA	CR	91	0ha24a12ca	
LACHAIZE Clement	M	13-12-1936	SAINT CREPIN ET CARLUCET		LE SUDALISSANT 24200 SARLAT-LA-CANEDA	U I	SARLAT-LA-CANEDA	DI	16	0ha86a04ca	
LACHAIZE Jean-Francois	M	20-03-1955	MARMANDE		PECH D EMBIROU 24200 SARLAT-LA-CANEDA	P	SARLAT-LA-CANEDA	DM	108	0ha05a07ca	
LACHAIZE Jean-Luc	M	04-02-1963	SARLAT-LA-CANEDA		LE CAIRE 24200 SARLAT-LA-CANEDA	P	SARLAT-LA-CANEDA	CY	1	0ha24a14ca	
LACHAIZE Jean-Pierre	M	01-04-1959	SARLAT-LA-CANEDA		CLAUSE DE FAROT 24370 SIMEYROLS	P	SARLAT-LA-CANEDA	CX	81	0ha10a57ca	
LACHAIZE Marion	F	11-11-1984	SARLAT-LA-CANEDA		AV DU PERIGORD 24200 SARLAT-LA-CANEDA	P I	SARLAT-LA-CANEDA	CO	15	0ha69a35ca	
LACHAIZE Pascal Frederic	M	03-09-1969	SARLAT-LA-CANEDA		LE CAIRE 24200 SARLAT-LA-CANEDA	P	SARLAT-LA-CANEDA	DH	1	0ha59a04ca	
LACHAIZE Robin Camille	M	11-05-1995	SARLAT-LA-CANEDA		LE CAIRE 24200 SARLAT-LA-CANEDA	P	SARLAT-LA-CANEDA	DI	19	0ha58a44ca	
LACHAIZE Sylvie Laurence	F	11-10-1965	SARLAT-LA-CANEDA	LACROIX	PECH PASSAL 24250 CASTELNAUD LA CHAPELLE	N	SARLAT-LA-CANEDA	DI	16	0ha86a04ca	
LACHAUD Julie	F	04-07-1976	SARLAT-LA-CANEDA		133 CHAUSSEE LOUVAIN 3080 TERVUREN BELGIQUE	N	SARLAT-LA-CANEDA	DM	14	0ha14a57ca	
LACOMBE Bruno Philippe	M	24-02-1964	SARLAT-LA-CANEDA		4293 RTE DE COMBELONGUE 24200 VITRAC	P	SARLAT-LA-CANEDA	DP	7	0ha02a63ca	
							SARLAT-LA-CANEDA	DP	38	0ha07a10ca	
							SARLAT-LA-CANEDA	DP	42	5ha73a43ca	
LACOMBE Christine Monique	F	22-06-1960	SARLAT-LA-CANEDA		4438 RTE DE COMBELONGUE 24200 SARLAT-LA-CANEDA	P	SARLAT-LA-CANEDA	DP	55	0ha26a82ca	
LACOMBE Daniele	F	04-08-1942	LONGWY SUR LE DOUBS	BARREAUD	AV DE LA CANEDA 24200 SARLAT-LA-CANEDA	P	SARLAT-LA-CANEDA	DN	78	0ha21a42ca	
							SARLAT-LA-CANEDA	DN	79	0ha00a52ca	
							SARLAT-LA-CANEDA	DN	83	0ha00a26ca	
LACOMBE Jean Marie Robert	M	17-09-1927	LA CANEDA		LE SABLON 24200 SARLAT-LA-CANEDA	P	SARLAT-LA-CANEDA	DP	29	0ha00a43ca	
LACOMBE Laurent Dominique	M	18-02-1971	SARLAT-LA-CANEDA		12 RUE PIERRE BENECH 31100 TOULOUSE	P	SARLAT-LA-CANEDA	DP	46	0ha33a09ca	
							SARLAT-LA-CANEDA	DP	56	0ha23a87ca	
LACOMBE Paulette	F	20-08-1933	MARCILLAC-SAINT-QUENTIN	DOUBLEIN	LA GIRAGNE 11 RUE CHARLES PEGUY 24200 SARLAT-LA-CANEDA	U I	SARLAT-LA-CANEDA	DO	178	0ha08a14ca	
							SARLAT-LA-CANEDA	DO	179	0ha06a81ca	
LACOSTE Daniel	M	09-11-1958	SARLAT-LA-CANEDA		LES GREZES 46300 LE VIGAN	N	SARLAT-LA-CANEDA	DK	59	0ha21a16ca	
LACOSTE Nancy	F	18-05-1967	SARLAT-LA-CANEDA		1333 RTE DU PECH ETERNEL 24200 SARLAT-LA-CANEDA	P	SARLAT-LA-CANEDA	DK	23	0ha67a92ca	
LACOSTE Raymonde Paulette	F	14-05-1940	LA CANEDA	TACHE	CHEZ M TACHE PATRICK 21 RUE JULES VERNE 24200 SARLAT-LA-CANEDA	U	SARLAT-LA-CANEDA	DK	22	1ha36a28ca	
LACOSTE Roger	M	10-12-1933	VEZAC		15 RUE JULES VERNE 24200 SARLAT-LA-CANEDA	U	SARLAT-LA-CANEDA	DK	59	0ha21a16ca	
LACOSTE Serge	M	30-03-1960	SARLAT-LA-CANEDA		24 RUE JULES MICHELET 87350 PANAZOL	P	SARLAT-LA-CANEDA	DK	60	0ha37a96ca	
LACRAMPETTE Emilie Germaine Marie	F	13-11-1975	PERIGUEUX		2 RUE CLAUDE DEBUSSY 24200 SARLAT-LA-CANEDA	P	SARLAT-LA-CANEDA	DO	115	0ha07a95ca	
LACROIX Nathalie	F	28-08-1965	SARLAT-LA-CANEDA		58 RUE DE LA PY 75020 PARIS	N	SARLAT-LA-CANEDA	CS	30	0ha12a42ca	
LACROIX Rene Pierre	M	20-12-1935	VILLENEUVE		14 RUE COMMANDANT COUSTEAU 24200 SARLAT-LA-CANEDA	U	SARLAT-LA-CANEDA	CS	30	0ha12a42ca	
LAFARGUE Raymonde	F	18-04-1948	BEGLES	CHANAUD	ROUTE DU CAIRE LE CANEBAL 24200 SARLAT-LA-CANEDA	P I	SARLAT-LA-CANEDA	DE	17	0ha12a63ca	
LAFAYE Gerard Guy	M	04-06-1940	GROLEJAC		CLAIR BOIS TRIBOIRE 09700 GAUDIES	P	SARLAT-LA-CANEDA	CI	48	0ha05a96ca	

LISTE DES PROPRIETAIRES - PERSONNES PHYSIQUES - SARLAT LA CANEDA

Nom propriétaire	Sexe	Date de naissance	Propriétaires			Adresse titulaire de droit	Droits de propriété	Parcelles			
			Lieu de naissance	Nom conjoint				Nom commune	Section	N° parcelle	Contenance
LAFRAISE Annie Leontine	F	13-06-1953	ROUVROY	RICOTTA	318 RUE ADRIEN THOMAS 24200 SARLAT-LA-CANEDA	P I	SARLAT-LA-CANEDA	DM	158	0ha01a88ca	
							SARLAT-LA-CANEDA	DM	159	0ha12a29ca	
							SARLAT-LA-CANEDA	DM	193	0ha11a62ca	
							SARLAT-LA-CANEDA	DM	196	0ha00a18ca	
LAGANE Philippe Jacques	M	17-09-1952	VALENCE		63 IMP GUY HATCHI 24200 SARLAT-LA-CANEDA	P I	SARLAT-LA-CANEDA	CH	63	0ha16a30ca	
LAGARDE Bernard Francis	M	09-08-1962	BERGERAC		NAUDISSOU RUE MAURICE RAVEL 24200 SARLAT-LA-CANEDA	P	SARLAT-LA-CANEDA	DN	8	0ha08a80ca	
LAGARDE Brigitte	F	07-11-1963	SARLAT LA CANEDA	MARTIN	RUE ADRIEN THOMAS 73 RUE ADRIEN THOMAS 24200 SARLAT-LA-CANEDA	P	SARLAT-LA-CANEDA	DM	148	0ha06a70ca	
LAGARDE Daniel Jean-Claude	M	07-10-1959	TULLE		DONG MO THONG TAI BAN MUANG 258 MOO 4 BAN NASOMBOON 47140 SAKON NAKHON THAILANDE	P	SARLAT-LA-CANEDA	DH	36	0ha04a07ca	
LAGORCE Reine Andrea	F	07-09-1935	EYZIES-DE-TAYAC	SAVOIE	RUE JULES VERNE 24200 SARLAT-LA-CANEDA	U	SARLAT-LA-CANEDA	CX	2	0ha12a14ca	
LAGORSE Denise	F	18-04-1933	EYZIES-DE-TAYAC	CHAUSSADE	MADRAZES NORD 24200 SARLAT-LA-CANEDA	U	SARLAT-LA-CANEDA	CK	17	1ha44a15ca	
							SARLAT-LA-CANEDA	CK	18	0ha25a18ca	
LAGRANDIE Franck Jean-paul	M	13-02-1974	SARLAT-LA-CANEDA		LOTISSEMENT LES ALLEES DE PLAN 136 RUE DU SEIGLE 63270 VIC-LE-COMTE	N I	SARLAT-LA-CANEDA	CW	3	0ha29a59ca	
LAGRANDIE Gael Karine	F	01-10-1976	SARLAT-LA-CANEDA		3 CHE DE LA BRIDANE 33250 ST JULIEN BEYCHEVELLE	N I	SARLAT-LA-CANEDA	CW	3	0ha29a59ca	
LAGRANDIE Urve Karl	M	29-03-1943			BOIS D AILLAC 24200 SARLAT-LA-CANEDA	U	SARLAT-LA-CANEDA	CW	3	0ha29a59ca	
LAGRAVE Audrey Marie-Dominique	F	31-07-1981	PESSAC	MAQUE	LA TANNERIE 450 RTE DU MAINE 24200 SARLAT-LA-CANEDA	N I	SARLAT-LA-CANEDA	CK	17	1ha44a15ca	
							SARLAT-LA-CANEDA	CK	18	0ha25a18ca	
							SARLAT-LA-CANEDA	CK	63	0ha93a12ca	
							SARLAT-LA-CANEDA	CK	65	0ha52a46ca	
LAISNE Regine	F	20-07-1949		STIEVENARD	70 IMP GEORGES CHARPAK 24200 SARLAT-LA-CANEDA	P I	SARLAT-LA-CANEDA	CK	48	0ha06a20ca	
							SARLAT-LA-CANEDA	CK	52	0ha05a80ca	
LAJOINIE Jean Marc	M	04-09-1951	BEYNAC-ET-CAZENAC		LE COUSTAL 267 IMP FRIDA KAHLO 24200 SARLAT-LA-CANEDA	P	SARLAT-LA-CANEDA	CY	5	0ha15a89ca	
							SARLAT-LA-CANEDA	CY	36	0ha43a56ca	
							SARLAT-LA-CANEDA	CY	51	0ha73a35ca	
							SARLAT-LA-CANEDA	CY	52	0ha12a88ca	
							SARLAT-LA-CANEDA	CY	54	0ha40a59ca	
LALA Anne-Marie Hermance	F	27-10-1939	ORAN	BUSSON	LE GRAMAT 8 ALL DES JONQUILLES 33160 SAINT MEDARD EN JALLES	P I	SARLAT-LA-CANEDA	DN	38	0ha63a40ca	
							SARLAT-LA-CANEDA	DN	39	0ha50a52ca	
							SARLAT-LA-CANEDA	DN	40	0ha04a18ca	
							SARLAT-LA-CANEDA	DN	114	0ha00a94ca	
LALA Henry Maurice Ernest Jean	M	20-07-1937	CANEDA		18 RUE DU HAM DE TRESPOEY 64000 PAU	P	SARLAT-LA-CANEDA	DN	48	0ha00a21ca	
							SARLAT-LA-CANEDA	DN	113	0ha48a74ca	
LALLEMANT Daniele Lucienne	F	27-07-1957	ANNOEULLIN	MONNIAUX	16 LOT LA BORIE LA BORIE 24250 CENAC ET SAINT JULIEN	N	SARLAT-LA-CANEDA	DM	83	0ha00a83ca	
							SARLAT-LA-CANEDA	DM	84	0ha08a36ca	
LALLEMENT Jean Baptiste Claude	M	01-07-1975	CHAVENAY		189 RTE DU CAIRE 24200 SARLAT-LA-CANEDA	P I	SARLAT-LA-CANEDA	DE	41	0ha40a89ca	
LAMAZE Chantal	F	04-10-1962	SARLAT-LA-CANEDA		RUE MARCEL CERDAN 24200 SARLAT-LA-CANEDA	P	SARLAT-LA-CANEDA	DO	100	0ha34a40ca	
LAMBERT Anne-Marie Simone	F	27-06-1935	CANEDA	GARRIGOU	LA GIRAGNE OUEST 24200 SARLAT-LA-CANEDA	P I	SARLAT-LA-CANEDA	DE	60	0ha00a87ca	
							SARLAT-LA-CANEDA	DE	61	0ha03a29ca	
							SARLAT-LA-CANEDA	DE	62	0ha27a52ca	
							SARLAT-LA-CANEDA	DE	63	0ha18a63ca	
LAMBERT Catherine Marie-Anne	F	10-04-1950	MOISSAC		7 ALL LOUISE LABE 60550 VERNEUIL EN HALATTE	P I	SARLAT-LA-CANEDA	CX	111	0ha00a30ca	
							SARLAT-LA-CANEDA	CX	151	0ha57a92ca	
							SARLAT-LA-CANEDA	DK	11	0ha23a43ca	

LISTE DES PROPRIETAIRES - PERSONNES PHYSIQUES - SARLAT LA CANEDA

Nom propriétaire	Sexe	Date de naissance	Propriétaires			Adresse titulaire de droit	Droits de propriété	Parcelles			
			Lieu de naissance	Nom conjoint				Nom commune	Section	N° parcelle	Contenance
LAMBERT Françoise	F	06-03-1952	CREIL		CHEZ MR PAVOT 6 RUE DE L AULNAIE 60290 MONCHY ST ELOI	P I	SARLAT-LA-CANEDA	CX	111	0ha00a30ca	
							SARLAT-LA-CANEDA	CX	151	0ha57a92ca	
							SARLAT-LA-CANEDA	DK	11	0ha23a43ca	
LAMBERT Jean-Paul Louis Gaston	M	13-07-1954	CREIL		410 LESCOT 24260 AUDRIX	P I	SARLAT-LA-CANEDA	CX	111	0ha00a30ca	
							SARLAT-LA-CANEDA	CX	133	0ha01a00ca	
							SARLAT-LA-CANEDA	CX	151	0ha57a92ca	
							SARLAT-LA-CANEDA	DH	49	0ha04a32ca	
							SARLAT-LA-CANEDA	DK	11	0ha23a43ca	
LAMBIN Bruno Pierre Andre	M	29-08-1965	BOULOGNE SUR MER		RES LA BOETIE BAT6 APT5 RUE DE CAHORS 24200 SARLAT-LA-CANEDA	P	SARLAT-LA-CANEDA	CX	248	0ha22a00ca	
LAMBRY Charles Yannick	M	25-07-1956	LARZAC		15 RUE COMMANDANT COUSTEAU 24200 SARLAT-LA-CANEDA	P	SARLAT-LA-CANEDA	CR	74	0ha15a00ca	
							SARLAT-LA-CANEDA	DM	3	0ha08a34ca	
LAMBRY Dominique	M	04-08-1954	GOURDON		9 ALL DU PRE AU TEMPLE 33500 LES BILLAUX	N I	SARLAT-LA-CANEDA	DM	3	0ha08a34ca	
LAMBRY Jean-Philippe	M	09-01-1962	LARZAC		RESIDENCE LE CLOS 72 RUE DU CLOS 73230 SAINT-ALBAN-LEYSSE	N I	SARLAT-LA-CANEDA	DM	3	0ha08a34ca	
LAMBRY Marie-Christine Pierrette	F	06-03-1958	MANTES-LA-JOLIE	HERNANDEZ	RES J MERMOZ APT 37 12 RUE DES LAURIERS 31650 ST ORENS DE GAMEVILLE	N I	SARLAT-LA-CANEDA	DM	3	0ha08a34ca	
LAMBRY Martine Françoise	F	08-11-1963	BELVES	MESNAGE	15 RUE LE MOULIN DE LA GALETTE 78190 TRAPPES	N I	SARLAT-LA-CANEDA	DM	3	0ha08a34ca	
LAMBRY Nathalie Christelle	F	24-06-1971	SARLAT-LA-CANEDA		229 RTE DU MAINE 24200 SARLAT-LA-CANEDA	N I	SARLAT-LA-CANEDA	DM	3	0ha08a34ca	
LAMIRAUD Philippe Roland	M	04-06-1971	BERGERAC		18 RUE COMMANDANT COUSTEAU 24200 SARLAT-LA-CANEDA	P I	SARLAT-LA-CANEDA	CS	33	0ha13a40ca	
							SARLAT-LA-CANEDA	CS	34	0ha01a21ca	
LANCIAUX Jean Adolphe	M	27-05-1932	ARGENTEUIL		128 AV DE LA CANEDA 24200 SARLAT-LA-CANEDA	P I	SARLAT-LA-CANEDA	CX	41	0ha02a64ca	
LANDAIS Joseph Francois	M	17-10-1929	CHANGE		28 IMP GEORGES BRASSENS 24200 SARLAT-LA-CANEDA	U I	SARLAT-LA-CANEDA	CX	57	0ha01a56ca	
							SARLAT-LA-CANEDA	CX	58	0ha04a28ca	
							SARLAT-LA-CANEDA	CX	59	0ha03a97ca	
							SARLAT-LA-CANEDA	CX	61	0ha03a18ca	
							SARLAT-LA-CANEDA	CX	62	0ha03a77ca	
							SARLAT-LA-CANEDA	CX	63	0ha03a41ca	
							SARLAT-LA-CANEDA	CX	162	0ha00a33ca	
							SARLAT-LA-CANEDA	CX	163	0ha03a18ca	
							SARLAT-LA-CANEDA	CX	165	0ha01a43ca	
							SARLAT-LA-CANEDA	CX	166	0ha02a20ca	
LANDAIS Marie Line Josette Desiree	F	24-06-1967	MONTREUIL	PELAGIE	BP 011923 OUAGADOUGOU BURKINA	N	SARLAT-LA-CANEDA	CX	57	0ha01a56ca	
							SARLAT-LA-CANEDA	CX	58	0ha04a28ca	
							SARLAT-LA-CANEDA	CX	59	0ha03a97ca	
							SARLAT-LA-CANEDA	CX	61	0ha03a18ca	
							SARLAT-LA-CANEDA	CX	62	0ha03a77ca	
							SARLAT-LA-CANEDA	CX	63	0ha03a41ca	
							SARLAT-LA-CANEDA	CX	162	0ha00a33ca	
							SARLAT-LA-CANEDA	CX	163	0ha03a18ca	
							SARLAT-LA-CANEDA	CX	165	0ha01a43ca	
SARLAT-LA-CANEDA	CX	166	0ha02a20ca								
LANDOVSKY Louise Jacqueline	F	18-05-1929	MERLEBACH	BRAIZET	40 RUE DE NORMANDIE 93290 TREMBLAY-EN-FRANCE	P I	SARLAT-LA-CANEDA	DO	241	0ha04a60ca	
LANGLOIS Jeannie	F	31-12-1959	ISSOUDUN	BOUTON	RTE DU MAINE 24200 SARLAT-LA-CANEDA	U	SARLAT-LA-CANEDA	CK	81	0ha36a00ca	
LAPLENIE Claudine Elisabeth	F	05-04-1923	SARLAT-LA-CANEDA	MARLAS	56 AV DE SELVES 24200 SARLAT-LA-CANEDA	U	SARLAT-LA-CANEDA	CH	18	0ha06a97ca	
LAPORTE Didier	M	08-07-1963	SARLAT-LA-CANEDA		WILDGASSE 4 76831 ILBESHEIM ALLEMAGNE	N I	SARLAT-LA-CANEDA	CX	49	0ha17a97ca	
							SARLAT-LA-CANEDA	DE	36	0ha29a63ca	

LISTE DES PROPRIETAIRES - PERSONNES PHYSIQUES - SARLAT LA CANEDA

Nom propriétaire	Sexe	Date de naissance	Propriétaires			Adresse titulaire de droit	Droits de propriété	Parcelles			
			Lieu de naissance	Nom conjoint				Nom commune	Section	N° parcelle	Contenance
LAPORTE Fernande	F	03-09-1929	SIMEYROLS	BRUGUE		PL MARCEL CREMONT 24200 SARLAT-LA-CANEDA	P	SARLAT-LA-CANEDA	DE	38	0ha32a55ca
LAPORTE Josette	F	19-09-1945	ALLAS-LES-MINES	MEYROUNE		LE BOURG NORD 24220 COUX ET BIGAROQUE-MOUZENS	P	SARLAT-LA-CANEDA	DN	17	0ha12a43ca
LAPORTE Mireille Annick	F	05-03-1950	PERIGUEUX	COUSSEYL		AV DU DOCTEUR BOISSEL 24200 SARLAT-LA-CANEDA	U I	SARLAT-LA-CANEDA	DO	108	0ha05a20ca
LAPORTE Sylvie	F	05-02-1966	SARLAT-LA-CANEDA			43 AV THIERS 24200 SARLAT-LA-CANEDA	N I	SARLAT-LA-CANEDA	CX	49	0ha17a97ca
							N I	SARLAT-LA-CANEDA	DE	36	0ha29a63ca
LAPOUGE Aurelie Christine Yvonne	F	12-04-1980	MONTELMAR			10 RUE COMMANDANT COUSTEAU 24200 SARLAT-LA-CANEDA	P I	SARLAT-LA-CANEDA	CS	25	0ha20a92ca
LAPRADE Adrien	M	15-12-1993	PARIS 14			46 RUE GAMBETTA 78800 HOUILLES	N	SARLAT-LA-CANEDA	CS	79	0ha55a58ca
							N	SARLAT-LA-CANEDA	CS	81	0ha10a98ca
							N	SARLAT-LA-CANEDA	CS	83	0ha33a48ca
LAPRADE Pascal Pierre Yves	M	18-10-1958	NEUILLY-SUR-SEINE			78 RUE RENE HAMON 94800 VILLEJUIF	U I	SARLAT-LA-CANEDA	CS	79	0ha55a58ca
							U I	SARLAT-LA-CANEDA	CS	81	0ha10a98ca
							U I	SARLAT-LA-CANEDA	CS	83	0ha33a48ca
LARENIE Honore	M	19-05-1945	BEYNAC-ET-CAZENAC			7 CHE RAYMOND POULIDOR 24200 SARLAT-LA-CANEDA	P	SARLAT-LA-CANEDA	DM	5	0ha08a17ca
LAREQUIE Christian Pierre	M	09-08-1949	SARLAT-LA-CANEDA			135 CHE DES BRUGUES 24200 SARLAT-LA-CANEDA	P	SARLAT-LA-CANEDA	CO	59	0ha11a76ca
LAROCHE Catherine Michele	F	17-10-1957	SARLAT-LA-CANEDA			3 CHE DES SABLES 24200 SARLAT-LA-CANEDA	P	SARLAT-LA-CANEDA	CO	4	0ha03a62ca
							N	SARLAT-LA-CANEDA	CO	6	0ha00a15ca
							N	SARLAT-LA-CANEDA	CO	48	0ha16a09ca
							P	SARLAT-LA-CANEDA	CO	49	0ha10a89ca
							N	SARLAT-LA-CANEDA	CO	114	0ha07a34ca
							P	SARLAT-LA-CANEDA	CO	115	0ha00a51ca
LAROCHE Michel	M	21-10-1933	SARLAT-LA-CANEDA			NAUDISSOU 24200 SARLAT-LA-CANEDA	U I	SARLAT-LA-CANEDA	CO	6	0ha00a15ca
							U I	SARLAT-LA-CANEDA	CO	48	0ha16a09ca
							U I	SARLAT-LA-CANEDA	CO	114	0ha07a34ca
LARTIGAU Christian Guy	M	30-07-1947	LOUPIAC			13 RTE FREDERIC MISTRAL 24200 SARLAT-LA-CANEDA	P I	SARLAT-LA-CANEDA	CH	45	0ha05a30ca
LASCOMBES Colette Nicole	F	30-04-1948	CENAC ET SAINT JULIEN	MESURE		106 AV DE LA CANEDA 24200 SARLAT-LA-CANEDA	P I	SARLAT-LA-CANEDA	DK	32	0ha21a70ca
LASFARGUES Mireille Renee Pierrette	F	12-06-1958	MODANE			19 RUE CHARLES PEGUY 24200 SARLAT-LA-CANEDA	P	SARLAT-LA-CANEDA	DO	95	0ha13a23ca
LASPAS Yvan	M	22-10-1955	SARLAT			112 AV DE LA CANEDA 24200 SARLAT-LA-CANEDA	P I	SARLAT-LA-CANEDA	DK	15	0ha09a73ca
LASSAGNE Simone Pierrette	F	13-02-1945	SAINT-PAUL-DE-SERRE	BOUYROUX		5 RUE COMBE DE RIEUX 24200 SARLAT-LA-CANEDA	P I	SARLAT-LA-CANEDA	CH	16	0ha09a83ca
LASSERRE Arlette	F	20-06-1930	SARLAT-LA-CANEDA	SAULIERES		AV DU PERIGORD MADRAZES 24200 SARLAT-LA-CANEDA	P I	SARLAT-LA-CANEDA	CI	49	0ha01a77ca
							U	SARLAT-LA-CANEDA	CI	50	0ha06a82ca
LASSERRE Bernard	M	28-11-1956	SARLAT-LA-CANEDA			33 RUE LOUIS DE CHAMPAGNE 24200 SARLAT-LA-CANEDA	P I	SARLAT-LA-CANEDA	CY	25	0ha42a26ca
LASSERRE Sylvie	F	05-07-1971	SARLAT	COGNET		6 RUE LOUIS 92160 ANTONY	P	SARLAT-LA-CANEDA	DN	6	0ha06a35ca
LATREILLE Christian	M	20-12-1957	PERIGUEUX			RTE DE MONTFORT 24200 SARLAT-LA-CANEDA	P I	SARLAT-LA-CANEDA	DN	61	0ha20a94ca
							P I	SARLAT-LA-CANEDA	DN	62	0ha11a24ca
LATREILLE Maxence	M	10-08-1990	PERIGUEUX			BOIS DE CLAVIERAS 801 RTE GROUPE GARDETTE 24330 BOULAZAC ISLE MANOIRE	P I	SARLAT-LA-CANEDA	DO	234	0ha02a50ca
							P	SARLAT-LA-CANEDA	DO	235	0ha14a40ca
LATREILLE Pierre Yoann	M	23-06-1987	PERIGUEUX			SAINTE MARIE DE CHIGNAC 801 RTE GROUPE GARDETTE 24330 BOULAZAC ISLE MANOIRE	P	SARLAT-LA-CANEDA	DO	233	0ha14a52ca
							P I	SARLAT-LA-CANEDA	DO	234	0ha02a50ca
LAVAL Christian Serge	M	20-08-1953	SARLAT			1006 RTE DU CAIRE 24200 SARLAT-LA-CANEDA	P I	SARLAT-LA-CANEDA	CE	97	0ha37a55ca
							P	SARLAT-LA-CANEDA	DE	31	0ha19a29ca
							P	SARLAT-LA-CANEDA	DE	32	0ha08a79ca
LAVAL Claudette Marie Suzanne	F	19-03-1952	CANEDA			LE CANEBAL 24200 SARLAT-LA-CANEDA	P I	SARLAT-LA-CANEDA	CE	97	0ha37a55ca
LAVAL Fernande	F	29-02-1940	PAULIN	DELMOND		MADRAZES RTE DU LOT 24200 SARLAT-LA-CANEDA	U I	SARLAT-LA-CANEDA	CE	18	0ha09a12ca
LAVAL Gerard Alexis Raymond	M	07-04-1951	SARLAT-LA-CANEDA			VIGET 24550 CAMPAGNAC-LES-QUERCY	P I	SARLAT-LA-CANEDA	CE	97	0ha37a55ca

LISTE DES PROPRIETAIRES - PERSONNES PHYSIQUES - SARLAT LA CANEDA

Nom propriétaire	Sexe	Date de naissance	Propriétaires			Adresse titulaire de droit	Droits de propriété	Parcelles			
			Lieu de naissance	Nom conjoint				Nom commune	Section	N° parcelle	Contenance
LAVAL Jean-Luc	M	04-06-1966	SARLAT		16 AVE DE LA CANEDA AV DE LA CANEDA 24200 SARLAT-LA-CANEDA	P	SARLAT-LA-CANEDA	CE	31	0ha05a09ca	
							SARLAT-LA-CANEDA	CE	32	0ha59a20ca	
							SARLAT-LA-CANEDA	CE	74	0ha24a65ca	
LAVAL Julienne Odile Paulette	F	12-01-1935	EYVIGNES-ET-EYBENES	MAUREL	911 RTE DE LA CROIX D ESPIT 24200 SARLAT-LA-CANEDA	U I	SARLAT-LA-CANEDA	CT	34	0ha47a17ca	
							SARLAT-LA-CANEDA	CT	35	1ha02a68ca	
							SARLAT-LA-CANEDA	CV	48	0ha89a28ca	
							SARLAT-LA-CANEDA	CV	49	0ha35a51ca	
							SARLAT-LA-CANEDA	CV	50	0ha21a52ca	
LAVAL Marie-Therese	F	04-10-1946	SARLAT-LA-CANEDA	HUNT	70 AV DE LA CANEDA 24200 SARLAT-LA-CANEDA	P I	SARLAT-LA-CANEDA	DM	184	0ha05a72ca	
LAVAL Nicole	F	22-10-1953	GIGNAC	BOCQUEL	NAUDISSOU RUE MAURICE RAVEL 24200 SARLAT-LA-CANEDA	P I	SARLAT-LA-CANEDA	DN	15	0ha08a05ca	
LAVAL Patrick Francois Edouard	M	07-12-1956	CANEDA		LE CANEBAL 421 RTE DU CAIRE 24200 SARLAT-LA-CANEDA	P I	SARLAT-LA-CANEDA	CE	97	0ha37a55ca	
LAVAL Yannick Lionel	M	29-02-1980	SARLAT-LA-CANEDA		RTE DU CAIRE 24200 SARLAT-LA-CANEDA	P	SARLAT-LA-CANEDA	CX	132	0ha01a17ca	
							SARLAT-LA-CANEDA	CX	134	0ha00a34ca	
LAVERGNE Emilie	F	04-06-1980	SARLAT-LA-CANEDA	LOUBRIAT	89 IMP DES ORMES 24200 SARLAT-LA-CANEDA	P I	SARLAT-LA-CANEDA	CS	67	0ha34a15ca	
LAVERGNE Raymond Camille	M	15-03-1938	SARLAT-LA-CANEDA		LE CAIRE 24200 SARLAT-LA-CANEDA	P I	SARLAT-LA-CANEDA	CZ	3	0ha91a29ca	
LAVALLE Marie-Jose	F	30-08-1950	MANTES-LA JOLIE	SARRAZIN	46 RUE JULES VERNE 24200 SARLAT-LA-CANEDA	U I	SARLAT-LA-CANEDA	CX	6	0ha59a74ca	
						U I	SARLAT-LA-CANEDA	CX	10	1ha28a26ca	
LE BOLLOCH Sylvain	M	27-11-1972	TREGUIER		124 AV DE LA CANEDA 24200 SARLAT-LA-CANEDA	P I	SARLAT-LA-CANEDA	CX	43	0ha03a97ca	
LE CALLONNEC Christel	F	11-02-1973	SAINT-MANDE		3 AV DU DOCTEUR BOISSEL 24200 SARLAT-LA-CANEDA	P I	SARLAT-LA-CANEDA	CE	44	0ha11a07ca	
							SARLAT-LA-CANEDA	CE	51	0ha01a86ca	
LE FOULGOC Jacqueline Louise	F	17-03-1933	SARLAT-LA-CANEDA	MAS MOURY	UDAF DORDOGNE 2B RUE FENELON 24200 SARLAT-LA-CANEDA	P I	SARLAT-LA-CANEDA	CW	28	0ha04a41ca	
							SARLAT-LA-CANEDA	CW	44	0ha16a49ca	
							SARLAT-LA-CANEDA	CW	45	0ha15a28ca	
							SARLAT-LA-CANEDA	CW	50	0ha00a37ca	
LE GUEN Gaelle	F	06-10-1974	LANNION	LE BOLLOCH	124 AV DE LA CANEDA 24200 SARLAT-LA-CANEDA	P I	SARLAT-LA-CANEDA	CX	43	0ha03a97ca	
LE ROY Daniel Robert	M	01-04-1949	VIRY-CHATILLON		15 RUE EDOUARD MALGOUYAT 24200 SARLAT-LA-CANEDA	P I	SARLAT-LA-CANEDA	CV	43	0ha00a70ca	
							SARLAT-LA-CANEDA	CV	47	0ha09a28ca	
							SARLAT-LA-CANEDA	DN	29	0ha19a06ca	
LE RUYET Franck Louis Marcel	M	26-04-1976	LORIENT		51 RUE DE LA SURVEILLANCE 17940 RIVEDOUX-PLAGE	P I	SARLAT-LA-CANEDA	DN	29	0ha19a06ca	
LEA Clarisse Ngogang	F	24-05-1968	CAMEROUN		6 RUE DU TILLEUL 68730 BLOTZHEIM	P	SARLAT-LA-CANEDA	DH	19	0ha03a99ca	
LECERF Marie-France Isabelle Fernande	F	21-02-1952	DENAIN	LORTHIOIR	501 RUE DE LA PYRAMIDE 59220 DENAIN	P I	SARLAT-LA-CANEDA	CS	27	0ha17a78ca	
LEDUC Christian Louis Pierre	M	10-04-1962	GUERANDE		89 RUE DE SOISSONS 33000 BORDEAUX	P	SARLAT-LA-CANEDA	DH	21	0ha03a74ca	
LEFRANCOIS Celine Chantal Fernande	F	23-11-1987	SAINT-POL-SUR-MER		LE PLANTOU 24200 CARSAC-AILLAC	P	SARLAT-LA-CANEDA	CW	40	0ha00a46ca	
							SARLAT-LA-CANEDA	CW	42	0ha00a33ca	
LEMONNIER Daniel Jean-Louis	M	09-06-1947	CANEDA		18 IMP DE NAUDISSOU 24200 SARLAT-LA-CANEDA	P I	SARLAT-LA-CANEDA	CO	84	0ha09a68ca	
							SARLAT-LA-CANEDA	CO	106	0ha04a80ca	
LEMONNIER Francis Louis Albert	M	26-08-1951	SARLAT-LA-CANEDA		63 AV DE LA CANEDA 24200 SARLAT-LA-CANEDA	P	SARLAT-LA-CANEDA	DN	63	0ha15a52ca	
LEMONNIER Josette Chantal	F	13-10-1952	SARLAT-LA-CANEDA	FAYE	36 RUE DE MARTINON 33170 GRADIGNAN	N	SARLAT-LA-CANEDA	DN	64	0ha14a73ca	
LENOEL Veronique Renee Claude	F	10-03-1960	PARIS 14		RESIDENCE ADENAC 19 IMP GEORGES BRASSENS 24200 SARLAT-LA-CANEDA	P	SARLAT-LA-CANEDA	CX	20	0ha02a80ca	
LENOGUE Philippe Andre	M	07-06-1968	PARIS 09		125 AV DE LA CANEDA 24200 SARLAT-LA-CANEDA	P I	SARLAT-LA-CANEDA	CX	304	0ha01a49ca	
							SARLAT-LA-CANEDA	CX	305	0ha07a25ca	
LEPLOMB David Daniel	M	09-11-1970	SIERENTZ		21A RUE DES CHAMPS 68128 ROSENAU	P I	SARLAT-LA-CANEDA	DH	34	0ha04a96ca	
LEPREVOST Marcel Andre	M	19-02-1913	PARIS 14		24200 SARLAT-LA-CANEDA	P S	SARLAT-LA-CANEDA	CO	18	0ha46a07ca	

LISTE DES PROPRIETAIRES - PERSONNES PHYSIQUES - SARLAT LA CANEDA

Nom propriétaire	Sexe	Date de naissance	Propriétaires			Adresse titulaire de droit	Droits de propriété	Parcelles			
			Lieu de naissance	Nom conjoint				Nom commune	Section	N° parcelle	Contenance
LESBATS Michel Etienne	M	10-05-1952	BORDEAUX			22 RUE LAMOUREOUS 33000 BORDEAUX	P I	SARLAT-LA-CANEDA	CX	129	0ha00a35ca
							P I	SARLAT-LA-CANEDA	CX	206	0ha15a80ca
							P I	SARLAT-LA-CANEDA	CX	207	0ha10a40ca
							P I	SARLAT-LA-CANEDA	CX	267	0ha00a40ca
LESCALMEL Denise	F	16-02-1943	DOMME	MARQUES	MADRAZES 37 RUE DU STADE 24200 SARLAT-LA-CANEDA	P	SARLAT-LA-CANEDA	CH	46	0ha05a30ca	
LESCALMEL Suzanne Eliette	F	04-10-1942	DOMME	DENIS	LA GIRAGNE 120 IMP DES SOURCIERS 24200 SARLAT-LA-CANEDA	U	SARLAT-LA-CANEDA	DL	11	0ha97a57ca	
LESCURE Françoise Aline	F	16-06-1940	COUSSAC-BONNEVAL	MADRAS		74 IMP JACQUELINE DE ROMILLY 24200 SARLAT-LA-CANEDA	U	SARLAT-LA-CANEDA	DO	66	0ha13a83ca
							P I	SARLAT-LA-CANEDA	DO	68	0ha05a77ca
LESPINASSE Marie-Annick	F	10-01-1960	SIORAC-EN-PERIGORD	TEILHET		142 RTE DE MONTFORT 24200 SARLAT-LA-CANEDA	P	SARLAT-LA-CANEDA	CX	97	0ha11a98ca
LESPINASSE Maryse	F	14-09-1954	SAINT-LAURENT-LA-VALLEE	ROBERT-TRAEGER		AV DU DOCTEUR BOISSEL 24200 SARLAT-LA-CANEDA	P I	SARLAT-LA-CANEDA	DO	129	0ha12a86ca
LESTERIE Fabrice Lionel	M	13-02-1967	SARLAT			LE BOURG 24200 SAINT-VINCENT-LE-PALUEL	N	SARLAT-LA-CANEDA	CR	28	0ha23a78ca
LESTERIE Hubert Alain Raymond Daniel	M	08-02-1940	LA CANEDA			LA MAISON BLANCHE 13 RUE COMMANDANT COUSTEAU 24200 SARLAT-LA-CANEDA	U I	SARLAT-LA-CANEDA	CR	28	0ha23a78ca
LESVIGNE Odette	F	30-07-1938	TRELISSAC	RENAUDIE		1 RUE GERARD PHILIPPE 24200 SARLAT-LA-CANEDA	P I	SARLAT-LA-CANEDA	CH	8	0ha02a04ca
LETANG Pascal David	M	07-01-1971	LONGJUMEAU			38 RUE JACQUES ANQUETIL 24200 SARLAT-LA-CANEDA	P I	SARLAT-LA-CANEDA	DM	66	0ha12a49ca
LETURAIS Nicole Julia Annick	F	28-10-1947	GRAZAY			7 RUE FERNAND LEGER 24200 SARLAT-LA-CANEDA	P I	SARLAT-LA-CANEDA	CX	212	0ha14a41ca
LEULLIETTE Mary Yolande Julienne	F	20-11-1996	SARLAT-LA-CANEDA			27 RUE CHARLES PEGUY 24200 SARLAT-LA-CANEDA	P I	SARLAT-LA-CANEDA	DO	102	0ha08a95ca
LEVASSEUR Denis Andre Roger	M	19-04-1961	LE HAVRE			LE BOIS DE BONTEMPS 1529 CHE DES BRUGUES 24200 SARLAT-LA-CANEDA	P I	SARLAT-LA-CANEDA	CR	91	0ha24a12ca
LEVASSEUR Julien Andre Jean	M	28-03-1984	ALFORTVILLE			62 AV DE LA CANEDA 24200 SARLAT-LA-CANEDA	N I	SARLAT-LA-CANEDA	DM	7	0ha13a08ca
LEVASSEUR Olivier Christian Julien	M	27-09-1964	CRETEIL			BELLEVUE 24B LOT ELISA 97118 SAINT FRANCOIS	N I	SARLAT-LA-CANEDA	DM	7	0ha13a08ca
LEVASSEUR Sebastien Steve Daniel	M	06-10-1988	ROUEN			35B RES LA BICHE A BEBEL 97115 STE ROSE BOURG	P	SARLAT-LA-CANEDA	DH	40	0ha03a54ca
LEWANDOWSKI Edward	M	29-03-1952	BERGERAC			RUE COMBE DE RIEUX 24200 SARLAT-LA-CANEDA	P I	SARLAT-LA-CANEDA	CH	28	0ha13a65ca
LEYDIS Celine	F	27-04-1971	BERGERAC			LA CROIX D ALON 24200 PROISSANS	N I	SARLAT-LA-CANEDA	CX	51	0ha18a18ca
							P	SARLAT-LA-CANEDA	CX	256	0ha13a66ca
							P I	SARLAT-LA-CANEDA	CX	258	0ha02a01ca
LEYDIS Delphine Jacqueline	F	08-04-1970	SARLAT-LA-CANEDA			8 RUE EDOUARD MALGOUYAT 24200 SARLAT-LA-CANEDA	N I	SARLAT-LA-CANEDA	CX	51	0ha18a18ca
							P	SARLAT-LA-CANEDA	CX	257	0ha00a94ca
							P I	SARLAT-LA-CANEDA	CX	258	0ha02a01ca
							P	SARLAT-LA-CANEDA	CX	260	0ha12a24ca
LEYDIS Jean-Denis	M	14-09-1961	SARLAT-LA-CANEDA			CHEZ MR MALIERE REDON 24250 GROLEJAC	N I	SARLAT-LA-CANEDA	CX	51	0ha18a18ca
LEYDIS Marie-Ange	F	11-07-1963	SARLAT-LA-CANEDA	LALANDE		LES FOURNIES 46300 GOURDON	N I	SARLAT-LA-CANEDA	CX	51	0ha18a18ca
LEYDIS Pascal Yves Pierre	M	15-03-1958	SARLAT-LA-CANEDA			2 RUE EMILE SEROUX 24200 SARLAT-LA-CANEDA	N G I	SARLAT-LA-CANEDA	CX	51	0ha18a18ca
LHUILIER Françoise Eliane	F	12-03-1946	COLOMBES	POTTIER		212 RUE ADRIEN THOMAS 24200 SARLAT-LA-CANEDA	P I	SARLAT-LA-CANEDA	DM	97	0ha12a31ca
LIARSOU Didier Pierre	M	26-05-1959	SARLAT-LA-CANEDA			6 RUE MICHEL MONTAIGNE 24120 TERRASSON LAVILLEDIEU	P I	SARLAT-LA-CANEDA	CT	20	0ha16a24ca

LISTE DES PROPRIETAIRES - PERSONNES PHYSIQUES - SARLAT LA CANEDA

Nom propriétaire	Sexe	Date de naissance	Propriétaires			Adresse titulaire de droit	Droits de propriété	Parcelles			
			Lieu de naissance	Nom conjoint				Nom commune	Section	N° parcelle	Contenance
LIARSOU Lucien Marc	M	17-09-1937	LA CANEDA		MAISON BLANCHE 95 AV DE LA CANEDA 24200 SARLAT-LA-CANEDA	U	SARLAT-LA-CANEDA	CS	8	0ha00a56ca	
						U	SARLAT-LA-CANEDA	CS	42	0ha08a36ca	
						U	SARLAT-LA-CANEDA	CS	43	0ha85a23ca	
						U	SARLAT-LA-CANEDA	CS	51	0ha01a37ca	
						U	SARLAT-LA-CANEDA	CS	56	0ha28a02ca	
						U	SARLAT-LA-CANEDA	CS	58	0ha28a87ca	
						U	SARLAT-LA-CANEDA	CS	59	0ha37a88ca	
						U	SARLAT-LA-CANEDA	CS	60	0ha46a34ca	
						U	SARLAT-LA-CANEDA	CS	61	0ha44a66ca	
						U	SARLAT-LA-CANEDA	CS	72	0ha19a29ca	
					P I	SARLAT-LA-CANEDA	CT	20	0ha16a24ca		
LIARSOU Marie-Eve Adeline Anna	F	08-10-1985	BRIVE LA GAILLARDE		76 AV VICTOR HUGO 33110 LE BOUSCAT	N	SARLAT-LA-CANEDA	CS	51	0ha01a37ca	
						N	SARLAT-LA-CANEDA	CS	59	0ha37a88ca	
						N	SARLAT-LA-CANEDA	CS	61	0ha44a66ca	
						N	SARLAT-LA-CANEDA	CS	72	0ha19a29ca	
LIARSOU Marie-Pierre Armance Girardine	F	30-04-1961	SARLAT-LA-CANEDA	VALETTE	273 IMP ARTHUR RIMBAUD 24200 SARLAT-LA-CANEDA	P	SARLAT-LA-CANEDA	CS	5	0ha22a50ca	
						P	SARLAT-LA-CANEDA	CS	6	0ha14a57ca	
						N	SARLAT-LA-CANEDA	CS	42	0ha08a36ca	
						N	SARLAT-LA-CANEDA	CS	43	0ha85a23ca	
						P	SARLAT-LA-CANEDA	CS	55	0ha01a32ca	
						P	SARLAT-LA-CANEDA	CS	57	0ha05a30ca	
						N	SARLAT-LA-CANEDA	CS	60	0ha46a34ca	
						P I	SARLAT-LA-CANEDA	CT	20	0ha16a24ca	
LIARSOU Xavier Lucien Jean	M	03-05-1990	BRIVE LA GAILLARDE		40 RUE VILLEDIEU 33000 BORDEAUX	N	SARLAT-LA-CANEDA	CS	8	0ha00a56ca	
						N	SARLAT-LA-CANEDA	CS	56	0ha28a02ca	
						N	SARLAT-LA-CANEDA	CS	58	0ha28a87ca	
LIBARRE Therese Marie-jeanne Estelle	F	15-02-1953	AUBVILLERS		91 CHE DES BRUGUES 24200 SARLAT-LA-CANEDA	P	SARLAT-LA-CANEDA	CO	52	0ha21a14ca	
LIBLANC Olivier	M	08-08-1983	SEDAN		RTE DU BOIS D AILLAC 24200 SARLAT-LA-CANEDA	P I	SARLAT-LA-CANEDA	CW	12	0ha39a76ca	
LIEBUS Elie	M	29-11-1942	CHAVAGNAC		5079 RTE DE SAINTE NATHALENE 24200 SAINTE-NATHALENE	P	SARLAT-LA-CANEDA	DK	47	0ha13a89ca	
LIEBUS Sebastien	M	03-03-1977	SARLAT-LA-CANEDA		102 AV DE LA CANEDA 24200 SARLAT-LA-CANEDA	P	SARLAT-LA-CANEDA	DK	48	0ha20a06ca	
LIGEROT Gilbert Andre	M	09-07-1946	LA CANEDA		LA CROIX DE GRIFFOUL 24200 SARLAT-LA-CANEDA	P	SARLAT-LA-CANEDA	DH	70	0ha81a39ca	
						P	SARLAT-LA-CANEDA	DI	20	0ha56a83ca	
						P	SARLAT-LA-CANEDA	DN	108	0ha01a16ca	
LOPES Ramadas Elisa	F	20-07-1933	SAO JOAO DA CORVEIRA	COSTA	32 LE SABLON 24200 SARLAT-LA-CANEDA	P I	SARLAT-LA-CANEDA	CO	79	0ha13a60ca	
LOPES Tenreiro Alves Maria Fernanda	F	26-07-1966	PORTUGAL(PENEDONO)	DO CARMO	RTE DU MAINE 24200 SARLAT-LA-CANEDA	P I	SARLAT-LA-CANEDA	CK	31	0ha08a55ca	
LOPEZ Irene	F	09-07-1964	ESPAGNE	DE LAZZARI	LE COUSTAL 24200 SARLAT-LA-CANEDA	P I	SARLAT-LA-CANEDA	CY	44	0ha20a28ca	
LORBLANCHET Florence	F	30-05-1968	SARLAT-LA-CANEDA		3B RUE CHARLES PEGUY 24200 SARLAT-LA-CANEDA	P	SARLAT-LA-CANEDA	DO	203	0ha08a15ca	
						P	SARLAT-LA-CANEDA	DO	204	0ha00a41ca	
LORENZETTI Andre	M	02-12-1929	PARIS 04		LA PINOLIE 24210 LIMEYRAT	P I	SARLAT-LA-CANEDA	DN	76	0ha08a30ca	
LORTHIOIR Christian Georges Albert	M	28-09-1948	BELGIQUE		501 RUE DE LA PYRAMIDE 59220 DENAIN	P I	SARLAT-LA-CANEDA	CS	27	0ha17a78ca	
LORTHOIS Philippe Paul Leon	M	04-09-1965	DOMONT		9 RUE BLANCHARD 92320 CHATILLON	P	SARLAT-LA-CANEDA	DH	47	0ha05a19ca	
LOSEILLE Jerome	M	03-07-1973	PERIGUEUX		10 RUE MADELEINE MICHELIS 77590 FONTAINE-LE-PORT	P I	SARLAT-LA-CANEDA	CK	8	0ha25a53ca	
						P I	SARLAT-LA-CANEDA	CK	75	0ha09a60ca	

LISTE DES PROPRIETAIRES - PERSONNES PHYSIQUES - SARLAT LA CANEDA

Nom propriétaire	Sexe	Date de naissance	Propriétaires			Adresse titulaire de droit	Droits de propriété	Parcelles			
			Lieu de naissance	Nom conjoint				Nom commune	Section	N° parcelle	Contenance
LOSEILLE Philippe	M	03-09-1970	PERIGUEUX		12 RUE LUCIEN BARRIERE 24000 PERIGUEUX	P I	SARLAT-LA-CANEDA	CK	8	0ha25a53ca	
							SARLAT-LA-CANEDA	CK	75	0ha09a60ca	
LOUBRIAT Cyrille	M	08-11-1976	SARLAT-LA-CANEDA		89 IMP DES ORMES 24200 SARLAT-LA-CANEDA	P I	SARLAT-LA-CANEDA	CS	67	0ha34a15ca	
LOUCHART Marc Francois	M	29-12-1970	DRANCY		LA GIRAGNE OUEST AV DU DOCTEUR BOISSEL 24200 SARLAT-LA-CANEDA	P	SARLAT-LA-CANEDA	DO	126	0ha11a00ca	
LOUPY Brigitte	F	24-11-1960		WINET	24 AV DE LA CHATAIGNERAIE 91800 BRUNOY	N I	SARLAT-LA-CANEDA	DN	9	0ha08a70ca	
LOUPY Christian	M	15-08-1963	ALGERIE		LA MAISON BLANCHE 762 CHE DES BRUGUES 24200 SARLAT-LA-CANEDA	N I	SARLAT-LA-CANEDA	DN	9	0ha08a70ca	
LOUPY Eliane	F	08-01-1960	LAOS		1 RUE ANATOLE FRANCE 28110 LUCE	N I	SARLAT-LA-CANEDA	DN	9	0ha08a70ca	
LOUPY Solange	F	03-11-1961	LAOS	BOULONNOIS	15 RUE ALAIN MIMOUN 24200 SARLAT-LA-CANEDA	N I	SARLAT-LA-CANEDA	DN	9	0ha08a70ca	
LUREAU Catherine	F	12-04-1954	MONTLUCON	DE MOLETTE DE MORANGIES	LA SOUBRANE 19100 BRIVE LA GAILLARDE	U I	SARLAT-LA-CANEDA	DM	53	0ha08a57ca	
LYDIE Marcelle Yvette	F	19-04-1935	SAINT-VINCENT-LE-PALUEL	SAULIERE	119 IMP DU ROC LAUMIER 24200 SARLAT-LA-CANEDA	U I	SARLAT-LA-CANEDA	DN	45	0ha09a98ca	
MACON Michele Jeanne Josee	F	18-04-1963	BELGIQUE		LA LAUSSINE D 704 676 RTE DE GOURDON 24200 SARLAT-LA-CANEDA	P	SARLAT-LA-CANEDA	CT	11	1ha33a48ca	
MAGIMEL Didier Noel	M	21-12-1965	SARLAT-LA-CANEDA		18 RUE JULES VERNE 24200 SARLAT-LA-CANEDA	P	SARLAT-LA-CANEDA	DK	27	2ha05a41ca	
							SARLAT-LA-CANEDA	DL	13	0ha37a04ca	
MAGNANOU Bernadette	F	07-06-1948	SAINT-GENIES	MAURY	18 AV DU GENERAL LECLERC 24200 SARLAT-LA-CANEDA	P I	SARLAT-LA-CANEDA	CR	1	0ha48a55ca	
MAGNIN Frederic Pierre	M	21-12-1972	ORLEANS		44 IMP DES SOURCIERS 24200 SARLAT-LA-CANEDA	P I	SARLAT-LA-CANEDA	DL	35	0ha13a50ca	
							SARLAT-LA-CANEDA	DL	36	0ha13a13ca	
							SARLAT-LA-CANEDA	DL	44	0ha28a77ca	
MAGNIN Valerie Laurence	F	05-12-1970	ORLEANS	TRAMONT	49 RUE DE BEAUSEJOUR 87000 LIMOGES	N	SARLAT-LA-CANEDA	DL	43	0ha18a05ca	
MAILLOU Didier Yves Patrick	M	04-04-1954	SAINT-FRONT-SUR-LEMANCE		13 IMP CHARLES TRENET 24200 SARLAT-LA-CANEDA	P I	SARLAT-LA-CANEDA	CX	27	0ha04a73ca	
MALARDIER Gerard	M	31-12-1953	EXCIDEUIL		11 RUE FERNAND LEGER 24200 SARLAT-LA-CANEDA	P I	SARLAT-LA-CANEDA	CX	102	0ha09a78ca	
							SARLAT-LA-CANEDA	CX	168	0ha00a48ca	
MALAURIE Henriette	F	20-09-1932	PROISSANS	MANGEMATIN	CHE DES SABLES 24200 SARLAT-LA-CANEDA	U	SARLAT-LA-CANEDA	CO	9	0ha00a75ca	
							SARLAT-LA-CANEDA	CO	10	0ha01a56ca	
							SARLAT-LA-CANEDA	CO	11	0ha13a02ca	
MALGOUYAT Guy Robert Paul	M	21-10-1934	SARLAT-LA-CANEDA		NAUDISSOU 3 RUE MAURICE RAVEL 24200 SARLAT-LA-CANEDA	U I	SARLAT-LA-CANEDA	DN	16	0ha06a55ca	
MALGOUYAT Odile Irene	F	09-10-1929	CANEDA	DEBERNARD	RUE GERARD PHILIPPE 24200 SARLAT-LA-CANEDA	U	SARLAT-LA-CANEDA	DH	8	0ha16a30ca	
MALGOUYAT Olivier Lucien Rene	M	17-03-1971	SARLAT-LA-CANEDA		RUE EDOUARD MALGOUYAT 24200 SARLAT-LA-CANEDA	P	SARLAT-LA-CANEDA	CV	54	0ha18a17ca	
							SARLAT-LA-CANEDA	CV	55	0ha20a11ca	
							SARLAT-LA-CANEDA	CV	56	0ha04a57ca	
							SARLAT-LA-CANEDA	CV	57	0ha01a90ca	
MALGOUYAT Sabine	F	05-08-1967	SARLAT-LA-CANEDA	LENOIR	ROUTE DES CHABASSIERAS 4 RTE DES CHABASSIERAS 87590 SAINT JUST-LE-MARTEL	P	SARLAT-LA-CANEDA	CP	29	0ha59a65ca	
							SARLAT-LA-CANEDA	DN	16	0ha06a55ca	
MANDRAL Bernadette	F	11-06-1952	CENAC ET SAINT JULIEN	LACHAUD	ROC LAUMIER 24200 SARLAT-LA-CANEDA	U	SARLAT-LA-CANEDA	DM	14	0ha14a57ca	
MANDRAL Raoul	M	14-04-1928	VEZAC		LE CAIRE 24200 SARLAT-LA-CANEDA	U	SARLAT-LA-CANEDA	CZ	4	0ha02a83ca	
							SARLAT-LA-CANEDA	CZ	5	0ha64a53ca	
MANDRAL Viviane	F	03-03-1948	CENAC ET SAINT JULIEN	MAZERET	29 RUE JACQUES ANQUETIL 24200 SARLAT-LA-CANEDA	N	SARLAT-LA-CANEDA	CZ	4	0ha02a83ca	
							SARLAT-LA-CANEDA	CZ	5	0ha64a53ca	
							SARLAT-LA-CANEDA	DM	62	0ha09a80ca	
MANGEMATIN Claude Fernand	M	12-12-1930			MADRAZES 24200 SARLAT-LA-CANEDA	P	SARLAT-LA-CANEDA	CO	9	0ha00a75ca	
							SARLAT-LA-CANEDA	CO	10	0ha01a56ca	
							SARLAT-LA-CANEDA	CO	11	0ha13a02ca	

LISTE DES PROPRIETAIRES - PERSONNES PHYSIQUES - SARLAT LA CANEDA

Nom propriétaire	Sexe	Date de naissance	Propriétaires			Adresse titulaire de droit	Droits de propriété	Parcelles			
			Lieu de naissance	Nom conjoint				Nom commune	Section	N° parcelle	Contenance
MANGEMATIN Guy Fernand	M	18-09-1956	SARLAT-LA-CANEDA		B 18 UHAINA 32 AV EDMOND ROSTAND 64500 SAINT-JEAN-DE-LUZ	N I	SARLAT-LA-CANEDA	CO	9	0ha00a75ca	
							SARLAT-LA-CANEDA	CO	10	0ha01a56ca	
							SARLAT-LA-CANEDA	CO	11	0ha13a02ca	
MANGEMATIN Michel	M	25-02-1958	PROISSANS		LES PRESSES FOND FAVARD 24200 PROISSANS	N I	SARLAT-LA-CANEDA	CO	9	0ha00a75ca	
							SARLAT-LA-CANEDA	CO	10	0ha01a56ca	
							SARLAT-LA-CANEDA	CO	11	0ha13a02ca	
MANGEMATIN Pierre	M	31-08-1969	SARLAT-LA-CANEDA		FOND FAVARD 24200 PROISSANS	N I	SARLAT-LA-CANEDA	CO	9	0ha00a75ca	
							SARLAT-LA-CANEDA	CO	10	0ha01a56ca	
							SARLAT-LA-CANEDA	CO	11	0ha13a02ca	
MANIE Serge Georges Andre	M	26-01-1947	SAINT-CLAIR		LES SAGNOLES LA PLAINE 46300 SAINT-CLAIR	P	SARLAT-LA-CANEDA	DM	179	1ha21a91ca	
							SARLAT-LA-CANEDA	DM	192	0ha16a65ca	
							SARLAT-LA-CANEDA	DM	194	0ha00a48ca	
							SARLAT-LA-CANEDA	DM	195	0ha00a66ca	
MANIGLIER Marie-Claude	F	24-08-1955	ST GEORGES DE MONTCLARD	FAUCHER	LA CANEDA GRANDE PIECE 24200 SARLAT-LA-CANEDA	P I	SARLAT-LA-CANEDA	CV	29	0ha15a00ca	
MARCHAND Bernard Daniel	M	05-03-1951	NANTHIAT		26 RUE COMMANDANT COUSTEAU 24200 SARLAT-LA-CANEDA	P I	SARLAT-LA-CANEDA	CS	36	0ha11a23ca	
MARCILLOU Gilberte	F	28-06-1946	VILLAC	NOUET	PECH SAINT MARTIN 24370 PECHS-DE-L'ESPERANCE	U I	SARLAT-LA-CANEDA	CP	7	0ha30a41ca	
MARCINKOWSKI Claire	F	16-06-1987	SAINT-ETIENNE		16 IMP CHARLES TRENET 24200 SARLAT-LA-CANEDA	P	SARLAT-LA-CANEDA	CX	24	0ha03a35ca	
MARIE Christian Jean Francois	M	05-07-1961	NANTERRE		NMR 9 RUE JACQUES ANQUETIL 24200 SARLAT-LA-CANEDA	P I	SARLAT-LA-CANEDA	DM	52	0ha11a84ca	
MARIQUE Roger Albert Jacques	M	22-09-1961	ALLEMAGNE		50 RUE COMMANDANT COUSTEAU 24200 SARLAT-LA-CANEDA	P I	SARLAT-LA-CANEDA	CT	8	0ha31a79ca	
MARLAS Simone	F	11-02-1946	SARLAT-LA-CANEDA	LAVERIE	1B RUE DE LA MARE 78380 BOUGIVAL	N	SARLAT-LA-CANEDA	CH	18	0ha06a97ca	
MARMIER Gerard Raymond	M	15-07-1949	GOURDON		25 RUE JACQUES ANQUETIL 24200 SARLAT-LA-CANEDA	P I	SARLAT-LA-CANEDA	DM	60	0ha08a68ca	
						P I	SARLAT-LA-CANEDA	DM	190	0ha03a11ca	
MARQUET Jeanine	F	24-04-1934	ANGOULEME	BOUYSSONNIE	SERVICE DES DOMAINES SUCC VAC 15 RUE 26EME REGIMENT D'INFANTERI 24000 PERIGUEUX	P	SARLAT-LA-CANEDA	CI	28	0ha07a28ca	
MARSAN Jean-Michel	M	29-10-1963	CONDOM		43 RTE DE MONCLAR 32300 SAINT-MARTIN	P I	SARLAT-LA-CANEDA	CH	62	0ha05a70ca	
						P I	SARLAT-LA-CANEDA	CH	64	0ha22a92ca	
MARTEGOUTE Yvette	F	27-09-1963	BELVES	MAURY	16 RUE CHARLES PEGUY 24200 SARLAT-LA-CANEDA	P I	SARLAT-LA-CANEDA	DO	59	0ha09a93ca	
MARTENS Didier Thierry	M	09-04-1961	MALAKOFF		BOIS DE BONTEMPS 24200 SARLAT-LA-CANEDA	P I	SARLAT-LA-CANEDA	CR	11	0ha02a84ca	
						P I	SARLAT-LA-CANEDA	CR	12	0ha21a95ca	
						P I	SARLAT-LA-CANEDA	CR	14	0ha02a30ca	
						P I	SARLAT-LA-CANEDA	CR	65	0ha08a11ca	
						P I	SARLAT-LA-CANEDA	CR	68	0ha03a32ca	
						P I	SARLAT-LA-CANEDA	CR	70	0ha13a81ca	
MARTENS Louise Leonie	F	28-04-1946	BELGIQUE		LE CANEBAL 24200 SARLAT-LA-CANEDA	P	SARLAT-LA-CANEDA	DE	26	1ha20a92ca	
MARTY Christiane	F	11-04-1958	BERGERAC		55 IMP JACQUELINE DE ROMILLY 24200 SARLAT-LA-CANEDA	P I	SARLAT-LA-CANEDA	DO	68	0ha05a77ca	
						P I	SARLAT-LA-CANEDA	DO	173	0ha09a04ca	
MARTY Fabienne	F	02-09-1959	SARLAT-LA-CANEDA	CHAUZAIN	555 RTE DU COUSTAL 24200 SARLAT-LA-CANEDA	P I	SARLAT-LA-CANEDA	CY	16	0ha23a99ca	
MARTY Jean-louis	M	13-08-1953	MAROC		PONT SAINT SACERDOS 24200 SARLAT-LA-CANEDA	P I	SARLAT-LA-CANEDA	DO	68	0ha05a77ca	
						P I	SARLAT-LA-CANEDA	DO	173	0ha09a04ca	
MARTY Marie Paule Conception	F	06-02-1950		LOUBRIAT	221 RTE DE TEMNIAC 24200 SARLAT-LA-CANEDA	P I	SARLAT-LA-CANEDA	DO	68	0ha05a77ca	
						P I	SARLAT-LA-CANEDA	DO	173	0ha09a04ca	
MARTY Stephane	M	06-05-1980	ROYAN		AV DU PERIGORD 24200 SARLAT-LA-CANEDA	P I	SARLAT-LA-CANEDA	CO	15	0ha69a35ca	
MARTY Thierry Alain Gerard	M	14-09-1964	SARLAT-LA-CANEDA		29 AV DE LA GARE 34260 LE BOUSQUET D'ORB	P I	SARLAT-LA-CANEDA	DO	68	0ha05a77ca	
						P I	SARLAT-LA-CANEDA	DO	173	0ha09a04ca	

LISTE DES PROPRIETAIRES - PERSONNES PHYSIQUES - SARLAT LA CANEDA

Nom propriétaire	Sexe	Date de naissance	Propriétaires			Adresse titulaire de droit	Droits de propriété	Parcelles			
			Lieu de naissance	Nom conjoint				Nom commune	Section	N° parcelle	Contenance
MAS MOURY Chantal Sylvie	F	12-04-1955	SARLAT-LA-CANEDA		AVE DE GAULLE 27 FOUGERES 77210 AVON	P I	SARLAT-LA-CANEDA	CW	28	0ha04a41ca	
							SARLAT-LA-CANEDA	CW	44	0ha16a49ca	
							SARLAT-LA-CANEDA	CW	45	0ha15a28ca	
							SARLAT-LA-CANEDA	CW	50	0ha00a37ca	
MAS MOURY Joel Michel	M	10-05-1956	SARLAT-LA-CANEDA		21 LOT LE MAYNE 33720 PODENSAC	P I	SARLAT-LA-CANEDA	CW	28	0ha04a41ca	
							SARLAT-LA-CANEDA	CW	44	0ha16a49ca	
							SARLAT-LA-CANEDA	CW	45	0ha15a28ca	
							SARLAT-LA-CANEDA	CW	50	0ha00a37ca	
MAS MOURY Monique Françoise	F	22-04-1951	SARLAT-LA-CANEDA	ROSSIGNOL	57 BD DE MAURENS 31270 CUGNAUX	P I	SARLAT-LA-CANEDA	CW	28	0ha04a41ca	
							SARLAT-LA-CANEDA	CW	44	0ha16a49ca	
							SARLAT-LA-CANEDA	CW	45	0ha15a28ca	
							SARLAT-LA-CANEDA	CW	50	0ha00a37ca	
MAS MOURY Nicole Colette	F	29-04-1958	SARLAT-LA-CANEDA	LIEBUS	EYGUEVIELLE 24200 SAINTE-NATHALENE	P I	SARLAT-LA-CANEDA	CW	28	0ha04a41ca	
							SARLAT-LA-CANEDA	CW	44	0ha16a49ca	
							SARLAT-LA-CANEDA	CW	45	0ha15a28ca	
							SARLAT-LA-CANEDA	CW	50	0ha00a37ca	
MATHIEU Francis Alain	M	04-03-1959	SARLAT-LA-CANEDA		158 CHE DES BRUGUES 24200 SARLAT-LA-CANEDA	P I	SARLAT-LA-CANEDA	DN	80	0ha14a81ca	
MATHIEU Yvonne Germaine	F	21-12-1941	NANTERRE	HERNANDO	31 RUE JACQUES ANQUETIL 24200 SARLAT-LA-CANEDA	P I	SARLAT-LA-CANEDA	DM	63	0ha09a77ca	
MAUCOTEL Colette Marie Therese	F	02-11-1951	DOMVALLIER	MICHEL	RUE CHARLES PEGUY 24200 SARLAT-LA-CANEDA	P I	SARLAT-LA-CANEDA	DO	197	0ha11a99ca	
MAUDHUY Karine Sylvia	F	06-09-1972	LIVRY-GARGAN		14 IMP DE NAUDISSOU 24200 SARLAT-LA-CANEDA	P I	SARLAT-LA-CANEDA	CO	45	0ha05a33ca	
							SARLAT-LA-CANEDA	CO	83	0ha03a84ca	
MAUJEAN Denis Noel	M	26-09-1966	ERMONT		5B RUE GERARD PHILIPPE 24200 SARLAT-LA-CANEDA	P	SARLAT-LA-CANEDA	DE	81	0ha08a61ca	
MAUMUS Thierry Claude	M	24-06-1967	AIX EN PROVENCE		30 IMP DE L ALAMBIC 24200 SARLAT-LA-CANEDA	P I	SARLAT-LA-CANEDA	CX	186	0ha12a54ca	
MAUREL Andre Charles	M	12-03-1934	SARLAT-LA-CANEDA		911 RTE DE LA CROIX D ESPIT 24200 SARLAT-LA-CANEDA	U I	SARLAT-LA-CANEDA	CT	34	0ha47a17ca	
							SARLAT-LA-CANEDA	CT	35	1ha02a68ca	
							SARLAT-LA-CANEDA	CV	48	0ha89a28ca	
							SARLAT-LA-CANEDA	CV	49	0ha35a51ca	
							SARLAT-LA-CANEDA	CV	50	0ha21a52ca	
MAUREL Chantal	F	17-04-1958	SARLAT-LA-CANEDA	SAGOT	1 RUE COMMANDANT COUSTEAU 24200 SARLAT-LA-CANEDA	P	SARLAT-LA-CANEDA	CS	18	0ha34a17ca	
							SARLAT-LA-CANEDA	CS	74	0ha14a13ca	
							SARLAT-LA-CANEDA	CT	31	1ha82a33ca	
MAUREL Christiane Monique	F	11-03-1946	SARLAT-LA-CANEDA	GUICHARD	37 IMPASSE FRANCOIS BORDES RUE CHARLES PEGUY 24200 SARLAT-LA-CANEDA	P I	SARLAT-LA-CANEDA	DO	54	0ha09a69ca	
							SARLAT-LA-CANEDA	DO	55	0ha21a08ca	
							SARLAT-LA-CANEDA	DO	58	0ha09a42ca	
							SARLAT-LA-CANEDA	DO	200	0ha08a93ca	
MAUREL Christine	F	06-06-1952	BERBIGUIERES	FONGAUFFIER	12 RES ADENAC LA PLAINE DU BOURG 24200 SARLAT-LA-CANEDA	P I	SARLAT-LA-CANEDA	CX	28	0ha07a04ca	
MAUREL Sylvie	F	19-07-1960	SARLAT-LA-CANEDA		CHEZ MAUREL ANDRE 911 RTE DE LA CROIX D ESPIT 24200 SARLAT-LA-CANEDA	P I	SARLAT-LA-CANEDA	CT	31	1ha82a33ca	
							SARLAT-LA-CANEDA	CT	34	0ha47a17ca	
							SARLAT-LA-CANEDA	CT	35	1ha02a68ca	
							SARLAT-LA-CANEDA	CV	48	0ha89a28ca	
							SARLAT-LA-CANEDA	CV	49	0ha35a51ca	
							SARLAT-LA-CANEDA	CV	50	0ha21a52ca	
							SARLAT-LA-CANEDA	CX	269	0ha07a83ca	
SARLAT-LA-CANEDA	CX	271	0ha01a91ca								
MAURIE Ophelie	F	27-05-1983	BRIVE LA GAILLARDE		220 IMP JEANNE CHAUVIN 24200 SARLAT-LA-CANEDA	P I	SARLAT-LA-CANEDA	DH	74	0ha30a51ca	
MAURY Ariane	F	26-11-1971	SARLAT-LA-CANEDA	LIESSE	32 AV TRESPOEY 64000 PAU	P	SARLAT-LA-CANEDA	CS	80	0ha33a92ca	

LISTE DES PROPRIETAIRES - PERSONNES PHYSIQUES - SARLAT LA CANEDA

Nom propriétaire	Sexe	Date de naissance	Propriétaires			Adresse titulaire de droit	Droits de propriété	Parcelles			
			Lieu de naissance	Nom conjoint				Nom commune	Section	N° parcelle	Contenance
MAURY Francis Alain	M	11-01-1961	MAZEYROLLES		16 RUE CHARLES PEGUY 24200 SARLAT-LA-CANEDA	P I	SARLAT-LA-CANEDA	DO	59	0ha09a93ca	
MAURY Michel Raymond	M	12-04-1946	CARLUX		18 AV DU GENERAL LECLERC 24200 SARLAT-LA-CANEDA	P I	SARLAT-LA-CANEDA	CR	1	0ha48a55ca	
MAURY Sylvain	M	09-05-1995	GOURDON		LE MAINE 24200 SARLAT-LA-CANEDA	P	SARLAT-LA-CANEDA	CI	57	0ha10a74ca	
MAXIMO SOARES Patricia Marlene	F	14-02-1988	PORTUGAL(BOELHE)		1 RTE DU MAINE 24200 SARLAT-LA-CANEDA	P I	SARLAT-LA-CANEDA	CK	1	0ha24a62ca	
MAZERET Michel Yves Jacques	M	07-07-1944	AUCH		29 RUE JACQUES ANQUETIL 24200 SARLAT-LA-CANEDA	P I	SARLAT-LA-CANEDA	DM	62	0ha09a80ca	
MAZIERES Sebastien Francois Albert	M	04-08-1972	LIMOGES		5 IMP DE NAUDISSOU 24200 SARLAT-LA-CANEDA	P I	SARLAT-LA-CANEDA	CO	118	0ha15a45ca	
						P I	SARLAT-LA-CANEDA	CO	119	0ha14a68ca	
MEDOUKALI Nadia	F	16-11-1957	CLICHY		3706 RTE DE COMBELONGUE 24200 SARLAT-LA-CANEDA	P	SARLAT-LA-CANEDA	DL	18	0ha30a46ca	
MENCHON Laurent Didier	M	24-08-1971	SARLAT-LA-CANEDA		OLIVIER 24200 SAINT-VINCENT-LE-PALUEL	P	SARLAT-LA-CANEDA	DM	81	0ha00a72ca	
						P	SARLAT-LA-CANEDA	DM	82	0ha07a97ca	
MENGUAL Maeva Marie Clara	F	25-03-1997	PARIS 12		14 RUE JULES GRUN 14130 BREUIL-EN-AUGE (LE)	N I	SARLAT-LA-CANEDA	DE	82	0ha14a09ca	
						N I	SARLAT-LA-CANEDA	DE	83	0ha00a88ca	
MERCHADOU David Alexandre	M	05-02-1988	SARLAT-LA-CANEDA		LA MAISON BLANCHE 24200 SARLAT-LA-CANEDA	P	SARLAT-LA-CANEDA	CP	44	0ha11a66ca	
						P	SARLAT-LA-CANEDA	CP	47	0ha24a68ca	
MERCHADOU Martine	F	16-04-1965	SARLAT-LA-CANEDA		185 CHE DE LA CAYREDE 46230 LALBENQUE	P	SARLAT-LA-CANEDA	CP	39	0ha02a62ca	
						P	SARLAT-LA-CANEDA	CP	42	0ha01a92ca	
						P	SARLAT-LA-CANEDA	CP	43	0ha73a84ca	
MERCHADOU Michel	M	17-12-1937	LA CANEDA		LA MAISON BLANCHE 24200 SARLAT-LA-CANEDA	P	SARLAT-LA-CANEDA	CP	9	0ha19a48ca	
						U	SARLAT-LA-CANEDA	CP	45	0ha23a63ca	
						U	SARLAT-LA-CANEDA	CP	46	1ha10a62ca	
MERCHADOU Pascal	M	11-07-1974	SARLAT-LA-CANEDA		1092 CHE DES BRUGUES 24200 SARLAT-LA-CANEDA	P	SARLAT-LA-CANEDA	CP	56	1ha65a15ca	
						P	SARLAT-LA-CANEDA	CP	57	0ha11a85ca	
						P	SARLAT-LA-CANEDA	CP	59	0ha01a51ca	
MERCHADOU Regis	M	06-06-1966	SARLAT-LA-CANEDA		MOBILHOME RTE DES PECHS 24200 SARLAT-LA-CANEDA	N	SARLAT-LA-CANEDA	CP	45	0ha23a63ca	
						N	SARLAT-LA-CANEDA	CP	46	1ha10a62ca	
MERCHADOU Sebastien	M	29-09-1975	PERIGUEUX		ANCIEN CD 943 BOURG 64350 SIMACOURBE	P	SARLAT-LA-CANEDA	DE	28	0ha20a55ca	
MERCHADOU Sylvie	F	07-04-1970	SARLAT-LA-CANEDA		1149 CHE DES BRUGUES 24200 SARLAT-LA-CANEDA	P	SARLAT-LA-CANEDA	CP	27	1ha56a78ca	
						P	SARLAT-LA-CANEDA	CP	30	0ha20a12ca	
MERCIER Jerome Antony	M	26-01-1972	BORDEAUX		BOIS DE BONTEMPS 24200 SARLAT-LA-CANEDA	P I	SARLAT-LA-CANEDA	CP	13	0ha77a35ca	
MERILHOU Dominique Jacques	M	18-05-1949	LE BUGUE		LE SOL 24590 SAINT CREPIN ET CARLUCET	N I	SARLAT-LA-CANEDA	DM	34	0ha09a68ca	
						N I	SARLAT-LA-CANEDA	DM	35	0ha06a59ca	
MERLOT Gilbert Julien Gaston	M	03-07-1957	AIX-EN-ISSART		LES CHAMPS 24200 CARSAC-AILLAC	P I	SARLAT-LA-CANEDA	DN	22	0ha14a32ca	
MERTENS Chantal Denise Lucienne	F	26-10-1950	PARIS 18	BOUCHAIN	28 RUE COMMANDANT COUSTEAU 24200 SARLAT-LA-CANEDA	P I	SARLAT-LA-CANEDA	CS	37	0ha11a13ca	
MESURE Bernard	M	06-07-1992	LADORNAC		LA GIRAGNE EST 24200 SARLAT-LA-CANEDA	P I	SARLAT-LA-CANEDA	DK	32	0ha21a70ca	
MEYER Christine Helene	F	11-09-1958	LE RAINCY	DUVAL	40 RUE JULES VERNE 24200 SARLAT-LA-CANEDA	P I	SARLAT-LA-CANEDA	CX	7	0ha17a28ca	
						P I	SARLAT-LA-CANEDA	CX	252	0ha00a56ca	
MEZERGUE Jacqueline	F	07-03-1956	SARLAT-LA-CANEDA	VIRLOGEUX	27 RTE DE GRASSET 03160 SAINT-PLAISIR	N I	SARLAT-LA-CANEDA	CX	26	0ha07a37ca	
MEZERGUE Jean-paul	M	25-03-1954	SARLAT-LA-CANEDA		RTE DES PRESSES 24200 SARLAT-LA-CANEDA	N I	SARLAT-LA-CANEDA	CX	26	0ha07a37ca	
						P I	SARLAT-LA-CANEDA	CX	37	0ha04a19ca	

LISTE DES PROPRIETAIRES - PERSONNES PHYSIQUES - SARLAT LA CANEDA

Nom propriétaire	Sexe	Date de naissance	Propriétaires			Adresse titulaire de droit	Droits de propriété	Parcelles			
			Lieu de naissance	Nom conjoint				Nom commune	Section	N° parcelle	Contenance
MEZERGUES Jennifer	F	12-05-1983	PARIS 13			34B RUE COMMANDANT COUSTEAU 24200 SARLAT-LA-CANEDA	P	SARLAT-LA-CANEDA	CT	17	0ha29a76ca
							P	SARLAT-LA-CANEDA	CT	18	5ha88a87ca
							P	SARLAT-LA-CANEDA	CT	19	1ha30a79ca
							P	SARLAT-LA-CANEDA	CT	28	0ha04a60ca
							P	SARLAT-LA-CANEDA	CT	29	0ha17a00ca
							P	SARLAT-LA-CANEDA	CT	33	0ha17a10ca
							P	SARLAT-LA-CANEDA	CV	3	0ha29a14ca
							P	SARLAT-LA-CANEDA	CV	33	0ha21a82ca
						P	SARLAT-LA-CANEDA	CV	35	0ha40a21ca	
MICHEL Jean-Guy Georges Henri	M	11-06-1953	MANCENANS			RUE CHARLES PEGUY 24200 SARLAT-LA-CANEDA	P I	SARLAT-LA-CANEDA	DO	197	0ha11a99ca
MICHEL Simone Jeanine	F	21-07-1932	CASTELNAU LE LEZ	AIMAR		LA GIRAGNE EST 24200 SARLAT-LA-CANEDA	P I	SARLAT-LA-CANEDA	DO	92	0ha15a43ca
MIGUEL Dominique Antonio	M	23-03-1971	FUMEL			2 RUE DU MUSEE 24620 LES EYZIES TAYAC SIREUIL	P I	SARLAT-LA-CANEDA	DP	35	0ha02a96ca
							P I	SARLAT-LA-CANEDA	DP	37	0ha12a04ca
MIGUEL-GOMEZ Rufino	M	10-09-1958	CASATEJADA ESPAGNE			LES BRUYERES 1012 RTE DE L OCCITANIE 24370 PRATS-DE-CARLUX	N	SARLAT-LA-CANEDA	DN	85	0ha12a24ca
MILHEM Odile Julienne	F	30-12-1952	COMPIEGNE	MOUCHEL		30 RUE JULES VERNE 24200 SARLAT-LA-CANEDA	P I	SARLAT-LA-CANEDA	DH	5	0ha20a62ca
MINETTE Didier Pierre	M	23-06-1949	CHAMBLY			RUE JACQUES ANQUETIL 24200 SARLAT-LA-CANEDA	P I	SARLAT-LA-CANEDA	DM	88	0ha10a58ca
MIORI Jean-Philippe Frederic	M	28-07-1963	SARLAT-LA-CANEDA			1347 CHE DES BRUGUES 24200 SARLAT-LA-CANEDA	P	SARLAT-LA-CANEDA	CP	19	0ha00a66ca
							P	SARLAT-LA-CANEDA	CP	20	0ha30a00ca
							P	SARLAT-LA-CANEDA	CP	22	0ha69a86ca
							P	SARLAT-LA-CANEDA	CP	23	0ha00a03ca
MISPOULET Bernard	M	16-06-1955	STRENQUELS			122 RUE ADRIEN THOMAS 24200 SARLAT-LA-CANEDA	P	SARLAT-LA-CANEDA	DM	45	0ha12a70ca
MITREA Ionel	M	17-04-1985	ROUMANIE(TECUCI)			CHEMIN DES BRUGUES BOIS DE BO AV DU PERIGORD 24200 SARLAT-LA-CANEDA	P	SARLAT-LA-CANEDA	CP	53	0ha45a72ca
MOIMBA Marie Louisiane	F	20-03-1958	SARLAT	RENAUDIE		BOIS D AILLAC 24200 SARLAT-LA-CANEDA	P I	SARLAT-LA-CANEDA	CW	29	0ha10a05ca
MOIMBA Marie Louisiane	F	06-08-1964	SAINT-PAUL	RENAUDIE		BOIS D AILLAC 24200 SARLAT-LA-CANEDA	P I	SARLAT-LA-CANEDA	CW	48	0ha15a81ca
MOJALAL Fereshteh Hosseini	F	01-04-1949	IRAN(TEHERAN)	PEDLER		34 AV DE LA CANEDA 24200 SARLAT-LA-CANEDA	P	SARLAT-LA-CANEDA	DO	76	0ha24a20ca
MOKADDEM-BENCHENNA Khedija	F	23-08-1986	ALGERIE(SAIDA)	ELIAS		2 LOTISSEMENT LE VIALARD VIALARD 24200 CARSAC-AILLAC	N I	SARLAT-LA-CANEDA	DM	44	0ha12a22ca
MOLY Fabienne Marie	F	17-11-1981	TOULOUSE	GONZALEZ		103 AV DE LA CANEDA 24200 SARLAT-LA-CANEDA	P I	SARLAT-LA-CANEDA	CS	20	0ha53a11ca
MONIER Gyslaine Paule	F	02-09-1958	SARLAT-LA-CANEDA			350 CHE DES BRUGUES 24200 SARLAT-LA-CANEDA	P	SARLAT-LA-CANEDA	CO	74	0ha73a02ca
							P	SARLAT-LA-CANEDA	CO	127	0ha06a77ca
							P	SARLAT-LA-CANEDA	CO	128	0ha04a28ca
							P	SARLAT-LA-CANEDA	CO	129	0ha55a51ca
							P	SARLAT-LA-CANEDA	CO	130	0ha76a21ca
							P	SARLAT-LA-CANEDA	CP	10	0ha21a98ca
							P	SARLAT-LA-CANEDA	DN	24	0ha47a42ca
							P	SARLAT-LA-CANEDA	DN	56	0ha06a81ca
							P	SARLAT-LA-CANEDA	DN	60	0ha08a01ca
							P	SARLAT-LA-CANEDA	DN	88	1ha56a06ca
P	SARLAT-LA-CANEDA	DN	95	0ha00a04ca							
MONOT Chantal Christine	F	10-02-1955	SAINT-ETIENNE	BONVALOT		1 RUE DU GIBOUX 21690 VERREY-SOUS-SALMAISE	P I	SARLAT-LA-CANEDA	CH	35	0ha00a09ca
MONOT Laurette Noelle	F	28-11-1956	DIJON			15 RUE DES GRAPISSOTS 21690 VERREY-SOUS-SALMAISE	P I	SARLAT-LA-CANEDA	CH	35	0ha00a09ca
MONOT Valerie Marie-Therese	F	07-08-1965	SARLAT-LA-CANEDA	RAUSCHKOLB		4 THEODOR-HEUSS 55278 UNDENHEIM ALLEMAGNE ALLEMAGNE	P I	SARLAT-LA-CANEDA	CH	35	0ha00a09ca
MONOT Vincent	M	14-08-1964	SARLAT-LA-CANEDA			537 BD DE PIERREPLANE 83150 BANDOL	P I	SARLAT-LA-CANEDA	CH	35	0ha00a09ca
MONREAL Chantal Liliane Alberte	F	31-03-1961	CIRES LES MELLO			LESCOT 24260 AUDRIX	P I	SARLAT-LA-CANEDA	DH	49	0ha04a32ca

LISTE DES PROPRIETAIRES - PERSONNES PHYSIQUES - SARLAT LA CANEDA

Nom propriétaire	Sexe	Date de naissance	Propriétaires			Adresse titulaire de droit	Droits de propriété	Parcelles			
			Lieu de naissance	Nom conjoint				Nom commune	Section	N° parcelle	Contenance
MONRIBOT Françoise Marie-Paule	F	16-03-1959	SARLAT-LA-CANEDA	GAROUTY		RUE JACQUES ANQUETIL 24200 SARLAT-LA-CANEDA	P	SARLAT-LA-CANEDA	DM	51	0ha10a78ca
MONRIBOT Olivier	M	27-05-1971	TOULOUSE			RTE DU COUSTAL 24200 SARLAT-LA-CANEDA	P I	SARLAT-LA-CANEDA	CY	56	0ha17a79ca
MONTEIRO Maria Eduarda	M	14-09-1962	PORTUGAL(INFESTA GOUVEIA)			LOT 61 26 RUE JULES VERNE 24200 SARLAT-LA-CANEDA	P I	SARLAT-LA-CANEDA	DH	61	0ha11a84ca
MONTET Bernard Marcel	M	08-07-1937	LA CANEDA			1 RUE DE GASCOGNE 24200 SARLAT-LA-CANEDA	P	SARLAT-LA-CANEDA	CX	104	0ha16a11ca
							U	SARLAT-LA-CANEDA	CX	115	0ha02a20ca
							P	SARLAT-LA-CANEDA	CX	135	0ha00a19ca
							P	SARLAT-LA-CANEDA	CX	136	0ha05a53ca
							P	SARLAT-LA-CANEDA	DK	46	4ha02a72ca
MONTET Jacqueline Pierrette	F	23-08-1933	SAINTE-NATHALENE	RODES		RUE MARCEL CERDAN 24200 SARLAT-LA-CANEDA	U	SARLAT-LA-CANEDA	DO	89	0ha36a97ca
							U	SARLAT-LA-CANEDA	DO	91	0ha21a86ca
							U	SARLAT-LA-CANEDA	DO	114	0ha06a75ca
MONTET Luc Bertrand	M	18-10-1962	VERSAILLES			72 BD DE REUILLY 75012 PARIS	N	SARLAT-LA-CANEDA	CX	115	0ha02a20ca
MORA Jean-Pierre Albert	M	30-01-1943	TARBES			RTE DU PECH DE L AZE GRANDE PIECE 24200 SARLAT-LA-CANEDA	P I	SARLAT-LA-CANEDA	CV	10	0ha31a78ca
							P I	SARLAT-LA-CANEDA	CV	11	0ha54a43ca
MORDIN Catherine France	F	16-07-1945	VERSAILLES			LA PLAINE DU BOURG RUE DES TEMPLIERS 24200 SARLAT-LA-CANEDA	P	SARLAT-LA-CANEDA	CX	122	0ha02a02ca
							P	SARLAT-LA-CANEDA	CX	123	0ha01a35ca
MORDIN Grigori	M	07-07-1970	SARLAT			28 RUE DU FIEF 92100 BOULOGNE BILLAN COURT	N	SARLAT-LA-CANEDA	CX	218	0ha22a33ca
							N	SARLAT-LA-CANEDA	CX	220	0ha11a97ca
							N	SARLAT-LA-CANEDA	CX	232	0ha05a75ca
MORDIN Pierre Noël	M	16-04-1943	VERSAILLES			GORODKA 24200 SARLAT-LA-CANEDA	P	SARLAT-LA-CANEDA	CX	53	0ha57a66ca
							P	SARLAT-LA-CANEDA	CX	216	0ha21a96ca
							P	SARLAT-LA-CANEDA	CX	217	0ha06a57ca
							U	SARLAT-LA-CANEDA	CX	218	0ha22a33ca
							P	SARLAT-LA-CANEDA	CX	219	0ha00a09ca
							U	SARLAT-LA-CANEDA	CX	220	0ha11a97ca
							P	SARLAT-LA-CANEDA	CX	221	0ha03a49ca
							P	SARLAT-LA-CANEDA	CX	222	0ha07a34ca
							P	SARLAT-LA-CANEDA	CX	224	0ha11a45ca
							P	SARLAT-LA-CANEDA	CX	225	0ha11a75ca
							P	SARLAT-LA-CANEDA	CX	228	0ha19a76ca
							P	SARLAT-LA-CANEDA	CX	229	0ha11a81ca
							P	SARLAT-LA-CANEDA	CX	230	0ha26a41ca
							P	SARLAT-LA-CANEDA	CX	231	0ha06a94ca
							U	SARLAT-LA-CANEDA	CX	232	0ha05a75ca
							P	SARLAT-LA-CANEDA	CX	233	0ha21a52ca
							P	SARLAT-LA-CANEDA	DE	27	0ha13a80ca
P	SARLAT-LA-CANEDA	DE	29	0ha17a94ca							
MOREAU Muriel Chantal Agnes	F	11-01-1969	CHATEAUROUX	DUMAS		PECH D ORANCE 24200 PROISSANS	P I	SARLAT-LA-CANEDA	DN	115	0ha06a25ca
MOREL Alain Claude	M	21-02-1964	GONESSE			APT 4 7 PL CHARLES ANDRIEUX 60530 NEUILLY EN THELLE	N I	SARLAT-LA-CANEDA	DN	13	0ha07a00ca
MOREL Brigitte Georgette	F	31-07-1957	VINCENNES			ANTHURIUM BAT A ESC 3 20 RUE CHARLES BAUDELAIRE 06100 NICE	N I	SARLAT-LA-CANEDA	DN	13	0ha07a00ca
MOREL Didier	M	25-05-1965	GONESSE			9 COTE PIERREUSE 76130 MONT-SAINT-AIGNAN	N I	SARLAT-LA-CANEDA	DN	13	0ha07a00ca
MOREL Jean-romain	M	19-05-1984	TALENCE			104 AV MAL DE LATTRE DE TASSIGNY 33470 GUJAN MESTRAS	P	SARLAT-LA-CANEDA	DH	52	0ha58a32ca
MOREL Philippe Georges	M	27-08-1966	LE BLANC-MESNIL			FILLERVAL 485 RTE DE LA NEUVILLE EN HEZ 60250 THURY SOUS CLERMONT	N I	SARLAT-LA-CANEDA	DN	13	0ha07a00ca

LISTE DES PROPRIETAIRES - PERSONNES PHYSIQUES - SARLAT LA CANEDA

Nom propriétaire	Sexe	Date de naissance	Propriétaires			Droits de propriété	Parcelles			
			Lieu de naissance	Nom conjoint	Adresse titulaire de droit		Nom commune	Section	N° parcelle	Contenance
MOREL Sylvie Alice	F	20-11-1968	LE BLANC-MESNIL		RES HAUTS DE SARLAT APT L 5 15 COTE DE RAVAT 24200 SARLAT-LA-CANEDA	N I	SARLAT-LA-CANEDA	DN	13	0ha07a00ca
MORELON Michel Jean Leonard	M	07-02-1940	LE BUGUE		58 AV DU DOCTEUR BOISSEL 24200 SARLAT-LA-CANEDA	P I	SARLAT-LA-CANEDA	DL	4	0ha11a01ca
MORIN Gilles Marcel Raoul	M	11-05-1971	SARLAT-LA-CANEDA		ROC LAUMIER 229 RUE ADRIEN THOMAS 24200 SARLAT-LA-CANEDA	P	SARLAT-LA-CANEDA	DM	12	0ha24a62ca
MORINI Philippe Louis	M	23-09-1960	SARLAT-LA-CANEDA		483B RUE DES ESCRIGNOLS 46090 PRADINES	N	SARLAT-LA-CANEDA	CI	17	0ha29a13ca
MOSQUEIRA Lopes Maria De Fatima	F	31-05-1975	PORTUGAL	LOPES	2 RUE DU MUSEE 24620 LES EYZIES TAYAC SIREUIL	P I	SARLAT-LA-CANEDA	DP	35	0ha02a96ca
MOUCHEL Jean-Paul Francois Michel	M	13-06-1956	CAEN		30 RUE JULES VERNE 24200 SARLAT-LA-CANEDA	P I	SARLAT-LA-CANEDA	DH	5	0ha20a62ca
MOUTAUD Michelle Francoise	F	19-11-1946	CHATENAY-MALABRY	BOSSI	7 RUE DU PROFESSEUR FLEMING 92290 CHATENAY-MALABRY	P	SARLAT-LA-CANEDA	DH	26	0ha03a69ca
MOUTINHO Adelaide Marina	F	10-12-1958	PORTUGAL	COUDERT	275 RTE DU SUDALISSANT 24200 SARLAT-LA-CANEDA	P I	SARLAT-LA-CANEDA	DL	15	0ha09a85ca
NEBOUT Maurice Louis	M	14-05-1936	SARLAT-LA-CANEDA		10B RUE PETINIAUD BEAUPEYRAT 87000 LIMOGES	P I	SARLAT-LA-CANEDA	DO	183	1ha10a25ca
NEBOUT Mireille Ginette	F	01-11-1950	ST VINCENT DE COSSE	PIGNAC	6 IMP DE NAUDISSOU 24200 SARLAT-LA-CANEDA	P I	SARLAT-LA-CANEDA	CO	98	0ha16a35ca
NEUVILLE Julie	F	27-04-2000	SARLAT-LA-CANEDA		CHATEAU DE CAMPAGNAC 24200 SARLAT-LA-CANEDA	P	SARLAT-LA-CANEDA	CX	4	0ha01a86ca
NEY Frederic Joseph Ferdinand	M	08-02-1956			113 AV DE LA CANEDA 24200 SARLAT-LA-CANEDA	P I	SARLAT-LA-CANEDA	CX	312	0ha16a03ca
NICOLAS Jeremy	M	11-08-1993	SAINT JUNIEN		ALLEE DE LA BOETIE BAT D 10 AV DE LA DORDOGNE 24200 SARLAT-LA-CANEDA	P	SARLAT-LA-CANEDA	CI	47	0ha04a61ca
NOUELLE Jacques	M	11-05-1944	DAGLAN		111 AV DE LA CANEDA 24200 SARLAT-LA-CANEDA	P I	SARLAT-LA-CANEDA	CX	54	0ha37a24ca
NOUET Georges Robert	M	14-07-1946	BORREZE		PECH SAINT MARTIN 24370 PECHS-DE-L'ESPERANCE	U I	SARLAT-LA-CANEDA	CP	7	0ha30a41ca
NOUET Karine	F	14-03-1981	BRIVE LA GAILLARDE		LE BOUTEILLER 24590 BORREZE	N I	SARLAT-LA-CANEDA	CP	7	0ha30a41ca
NOUET Patricia	F	13-07-1975	BRIVE LA GAILLARDE		PECH SAINT MARTIN 24370 PECHS-DE-L'ESPERANCE	N I	SARLAT-LA-CANEDA	CP	7	0ha30a41ca
OBERT Jocelyne Monique	F	22-10-1957	NOGENT SUR MARNE	GARRIGOU	LE CANEBAL 7 RUE GERARD PHILIPPE 24200 SARLAT-LA-CANEDA	P I	SARLAT-LA-CANEDA	DE	22	0ha27a66ca
OLIVE Benoit Christophe	M	11-05-1964	VERNON		AVE DE LA CANEDA LA GIRAGNE OUEST 24200 SARLAT-LA-CANEDA	P I	SARLAT-LA-CANEDA	DO	63	0ha13a80ca
OLIVIER Jean-Francois Robert	M	12-06-1973	MONTREUIL		3 AV DU DOCTEUR BOISSEL 24200 SARLAT-LA-CANEDA	P I	SARLAT-LA-CANEDA	CE	44	0ha11a07ca
ORE Anne-Marie	F	22-01-1948	CAUDERAN	LESBATS	22 RUE LAMOUREOUS 33000 BORDEAUX	P I	SARLAT-LA-CANEDA	CX	129	0ha00a35ca
OSSIERE Christiane Francoise	F	07-07-1947	BORDEAUX	AZUAGA	102 AV DE LA PINEDE DE CONTEAU 33260 LA TESTE DE BUCH	P I	SARLAT-LA-CANEDA	DE	30	0ha14a54ca
OSSIERE Genevieve Pierrette	F	29-06-1954	TALENCE	BONNEAU	40 RUE DE LA REPUBLIQUE 33400 TALENCE	P I	SARLAT-LA-CANEDA	DE	30	0ha14a54ca
OSSIERE Joelle Jeanne	F	19-11-1950	TALENCE	BARTHODZIEJ	1 IMP PIERRE THIBAUD 16100 CHATEAUBERNARD	P I	SARLAT-LA-CANEDA	DE	30	0ha14a54ca
OSSIERE Pierre Christian Ernest	M	26-09-1956	CAUDERAN		7 CHE DE SALVY 33360 LATRESNE	P I	SARLAT-LA-CANEDA	DE	30	0ha14a54ca
OUSSAID Soraya	F	14-09-1970	ALGERIE(AKBOU)	YAHIOUN	16 IMPASSE DE L ALAMBIC 16 IMP DE L ALAMBIC 24200 SARLAT-LA-CANEDA	P I	SARLAT-LA-CANEDA	CX	184	0ha12a02ca

LISTE DES PROPRIETAIRES - PERSONNES PHYSIQUES - SARLAT LA CANEDA

Nom propriétaire	Sexe	Date de naissance	Propriétaires			Adresse titulaire de droit	Droits de propriété	Parcelles			
			Lieu de naissance	Nom conjoint				Nom commune	Section	N° parcelle	Contenance
PACHERIE Denise Andree	F	27-09-1936	CANEDA	CREMON	LE BOURG DE LA CANEDA AV DE LA CANEDA 24200 SARLAT-LA-CANEDA	P	SARLAT-LA-CANEDA	DE	39	0ha56a12ca	
							SARLAT-LA-CANEDA	DK	6	0ha08a16ca	
							SARLAT-LA-CANEDA	DK	7	0ha30a90ca	
							SARLAT-LA-CANEDA	DK	10	0ha92a22ca	
							SARLAT-LA-CANEDA	DK	33	0ha00a98ca	
PACOURET Mauricette Alodia	F	29-09-1952	HOUDAN	GARZON	149 IMP CLAUDE BERNARD 24200 SARLAT-LA-CANEDA	P I	SARLAT-LA-CANEDA	DL	32	0ha15a00ca	
							SARLAT-LA-CANEDA	DL	49	0ha01a16ca	
PADER Patricia	F	30-07-1962	SARLAT-LA-CANEDA		21 RUE DU STADE 24200 SARLAT-LA-CANEDA	P	SARLAT-LA-CANEDA	CH	6	0ha00a72ca	
PAILLARGUE Christophe Gerard Maurice	M	29-06-1964	PARIS 18		49 AV DE LA CANEDA 24200 SARLAT-LA-CANEDA	P I	SARLAT-LA-CANEDA	DN	20	0ha08a03ca	
PANIEL Bernard Leon	M	13-05-1937	CHERBOURG		RUE LOUIS DE CHAMPAGNE 24200 SARLAT-LA-CANEDA	P	SARLAT-LA-CANEDA	CY	24	0ha05a94ca	
PANIEL Laure Muriel	F	31-08-1962	BERGERAC	RAYNAUD	39 RUE LOUIS DE CHAMPAGNE 24200 SARLAT-LA-CANEDA	N	SARLAT-LA-CANEDA	CY	18	0ha00a90ca	
							SARLAT-LA-CANEDA	CY	19	0ha22a51ca	
							SARLAT-LA-CANEDA	CY	20	0ha14a92ca	
							SARLAT-LA-CANEDA	CY	21	0ha04a36ca	
							SARLAT-LA-CANEDA	CY	23	0ha97a56ca	
							SARLAT-LA-CANEDA	CY	47	0ha87a83ca	
PARAIRE Celine Monique	F	16-01-1977	CASTELNAU-MONTRATIER	INTROVIGNE	38 IMP DES VIOLETTES 19600 SAINT-PANTALEON-DE-LARCHE	P I	SARLAT-LA-CANEDA	CX	120	0ha03a35ca	
							SARLAT-LA-CANEDA	DP	11	0ha21a76ca	
PARENT Françoise Jacqueline	F	01-07-1942	ROUBAIX		42 AV DU DOCTEUR BOISSEL 24200 SARLAT-LA-CANEDA	P	SARLAT-LA-CANEDA	DP	11	0ha21a76ca	
PARISIS Veronique Maryvone	F	25-06-1963	MONTIGNAC	RINGOOT	LE SUDALISSANT 24200 SARLAT-LA-CANEDA	P I	SARLAT-LA-CANEDA	DL	27	0ha02a76ca	
							SARLAT-LA-CANEDA	DL	51	3ha74a69ca	
							SARLAT-LA-CANEDA	DO	38	0ha03a98ca	
							SARLAT-LA-CANEDA	DO	39	0ha00a87ca	
							SARLAT-LA-CANEDA	DO	40	0ha04a07ca	
							SARLAT-LA-CANEDA	DO	41	0ha03a16ca	
PASCAL Sebastien Pierre-Henry	M	13-07-1971	SARLAT-LA-CANEDA		SOUQUAL 24590 SAINT-GENIES	P	SARLAT-LA-CANEDA	CK	82	0ha63a36ca	
PASCUAL Nicolas Christian	M	18-01-1978	SAINT GERMAIN EN LAYE		757 AV MICHEL D'ORNANO 14390 CABOURG	P I	SARLAT-LA-CANEDA	DN	11	0ha08a00ca	
PAYET Jean-Jacques	M	04-11-1946	SAVIGNAC-LES- EGLISES		LA GIRAGNE EST 24200 SARLAT-LA-CANEDA	P I	SARLAT-LA-CANEDA	DK	16	0ha16a33ca	
PEBEYRE Jacques	M	23-06-1959	CAHORS		5 AV DU DOCTEUR BOISSEL 24200 SARLAT-LA-CANEDA	P I	SARLAT-LA-CANEDA	CE	52	0ha02a33ca	
PECOUYOUL Carole	F	20-04-1977	SARLAT-LA-CANEDA		1 RUE CROZAT 19100 BRIVE LA GAILLARDE	N	SARLAT-LA-CANEDA	CK	28	0ha10a50ca	
PECOUYOUL Gerard Victor	M	29-06-1948	CARLUX		57 IMP BARRIERE 24370 CALVIAC EN PERIGORD	U	SARLAT-LA-CANEDA	CK	28	0ha10a50ca	
PECOUYOUL Martine Jeanne	F	09-02-1950	CARLUX	CAMINADE	5B RUE COMMANDANT COUSTEAU 24200 SARLAT-LA-CANEDA	U I	SARLAT-LA-CANEDA	CR	41	0ha00a20ca	
							SARLAT-LA-CANEDA	CR	56	0ha01a22ca	
							SARLAT-LA-CANEDA	CR	57	0ha21a78ca	
							SARLAT-LA-CANEDA	CR	59	0ha08a30ca	
							SARLAT-LA-CANEDA	CR	77	0ha12a85ca	
							SARLAT-LA-CANEDA	CR	80	0ha13a88ca	
							SARLAT-LA-CANEDA	CR	82	0ha06a81ca	
							SARLAT-LA-CANEDA	CR	98	0ha17a16ca	
							SARLAT-LA-CANEDA	CX	264	0ha17a03ca	
							SARLAT-LA-CANEDA	CX	265	0ha15a53ca	
							SARLAT-LA-CANEDA	CX	266	0ha04a64ca	
							SARLAT-LA-CANEDA	DM	121	0ha04a98ca	
PEGORARO Yvonne Marie	F	13-03-1940	VITRAC		177 RUE ADRIEN THOMAS 24200 SARLAT-LA-CANEDA	P	SARLAT-LA-CANEDA	DM	121	0ha04a98ca	
PEIXOTO De Sousa Miguel Joaquim	M	10-03-1984	PORTUGAL		7 AV DU DOCTEUR BOISSEL 24200 SARLAT-LA-CANEDA	P I	SARLAT-LA-CANEDA	CE	42	0ha10a00ca	

LISTE DES PROPRIETAIRES - PERSONNES PHYSIQUES - SARLAT LA CANEDA

Nom propriétaire	Sexe	Date de naissance	Propriétaires			Adresse titulaire de droit	Droits de propriété	Parcelles			
			Lieu de naissance	Nom conjoint				Nom commune	Section	N° parcelle	Contenance
PEJOUT Olivier Jean-roger	M	02-09-1988	SARLAT-LA-CANEDA		PARC LAFITTE BAT B APPT 14 16 CHE DE BENEDIGUE 33400 TALENCE	N	SARLAT-LA-CANEDA	DO	164	0ha19a93ca	
PEJOUT Pierre Francois	M	03-06-1940	SARLAT-LA-CANEDA		1 RUE DE L OLIVIER 24200 SARLAT-LA-CANEDA	U I	SARLAT-LA-CANEDA	DO	164	0ha19a93ca	
PEPE Giovanna	F	04-06-1960	PARIS 10		3 AV BROSSARD 24200 SARLAT-LA-CANEDA	N	SARLAT-LA-CANEDA	DM	59	0ha08a69ca	
PEPE Salvatore	M	08-06-1931	ITALIE		23 RUE JACQUES ANQUETIL 24200 SARLAT-LA-CANEDA	U I	SARLAT-LA-CANEDA	DM	59	0ha08a69ca	
PERDU Pierre Paul Alexis	M	09-06-1956	ISSY-LES-MOULINEAUX		RTE DU PECH DE LAZE GRANDE PIECE 24200 SARLAT-LA-CANEDA	P I	SARLAT-LA-CANEDA	CV	32	2ha37a17ca	
PEREIRA Maltez Maria Luisa	F	07-08-1947	PORTUGAL	DA SILVA	103 IMP GEORGES CHARPAK 24200 SARLAT-LA-CANEDA	P I	SARLAT-LA-CANEDA	CK	4	0ha13a27ca	
						P I	SARLAT-LA-CANEDA	CK	49	0ha00a92ca	
						P I	SARLAT-LA-CANEDA	CK	54	0ha00a73ca	
						P I	SARLAT-LA-CANEDA	CK	61	0ha03a40ca	
PEREIRA Queiros Da Silva Maria Jose	F	17-12-1968	PORTUGAL	MONTEIRO	LOT 61 26 RUE JULES VERNE 24200 SARLAT-LA-CANEDA	P I	SARLAT-LA-CANEDA	DH	61	0ha11a84ca	
PERIGNON Frederic Patric	M	30-04-1969	SAINT-CERE		32 AV DU DOCTEUR BOISSEL 24200 SARLAT-LA-CANEDA	P	SARLAT-LA-CANEDA	DP	2	0ha17a02ca	
						P	SARLAT-LA-CANEDA	DP	3	0ha15a58ca	
						P	SARLAT-LA-CANEDA	DP	51	0ha00a43ca	
						P	SARLAT-LA-CANEDA	DP	52	0ha00a77ca	
						P	SARLAT-LA-CANEDA	DP	53	0ha09a11ca	
PERISSE Jean Claude	M	08-05-1943	TOULOUSE		MAISON BLANCHE 109 IMP MICHEL ANGE 24200 SARLAT-LA-CANEDA	P I	SARLAT-LA-CANEDA	DN	25	0ha02a64ca	
						P I	SARLAT-LA-CANEDA	DN	41	0ha31a39ca	
						P I	SARLAT-LA-CANEDA	DN	43	0ha01a39ca	
						P I	SARLAT-LA-CANEDA	DN	44	0ha15a64ca	
						P I	SARLAT-LA-CANEDA	DN	58	0ha16a60ca	
						P I	SARLAT-LA-CANEDA	DN	59	0ha05a00ca	
						P I	SARLAT-LA-CANEDA	DN	90	0ha01a34ca	
						P I	SARLAT-LA-CANEDA	DN	93	0ha32a41ca	
						P I	SARLAT-LA-CANEDA	DN	98	0ha01a42ca	
PERRET Carole	F	25-11-1981	MACON	LALLEMENT	189 RTE DU CAIRE 24200 SARLAT-LA-CANEDA	P I	SARLAT-LA-CANEDA	DE	41	0ha40a89ca	
PERUSIN Fabien Olivier	M	12-09-1980	SARLAT-LA-CANEDA		CAP NEGRE 24200 PROISSANS	N	SARLAT-LA-CANEDA	DL	47	0ha55a40ca	
						P	SARLAT-LA-CANEDA	DL	48	0ha24a04ca	
PERUSIN Francis	M	26-11-1956	PROISSANS		LE SUDALISSANT 24200 SARLAT-LA-CANEDA	P I	SARLAT-LA-CANEDA	DL	25	0ha07a92ca	
						U I	SARLAT-LA-CANEDA	DL	47	0ha55a40ca	
PETILLON Michel Claude	M	12-03-1943	CANEDA		55 AV DU DOCTEUR BOISSEL 24200 SARLAT-LA-CANEDA	P	SARLAT-LA-CANEDA	DM	163	0ha19a35ca	
						P	SARLAT-LA-CANEDA	DM	188	0ha04a11ca	
						P	SARLAT-LA-CANEDA	DM	189	0ha03a84ca	
						P	SARLAT-LA-CANEDA	DM	191	0ha50a64ca	
PETILLON Patrick Andre Joseph	M	26-06-1971	SARLAT-LA-CANEDA		AV DU DOCTEUR BOISSEL 24200 SARLAT-LA-CANEDA	P	SARLAT-LA-CANEDA	DM	162	0ha05a73ca	
						P	SARLAT-LA-CANEDA	DM	164	0ha05a72ca	
PETILLON Sophie Antoinette	F	19-12-1969	SARLAT-LA-CANEDA		125 AV DE LA CANEDA 24200 SARLAT-LA-CANEDA	P I	SARLAT-LA-CANEDA	CX	304	0ha01a49ca	
						P I	SARLAT-LA-CANEDA	CX	305	0ha07a25ca	
PETIT Jean Michel	M	15-08-1944	LA CANEDA		BOIS D AILLAC 24200 SARLAT-LA-CANEDA	P I	SARLAT-LA-CANEDA	CW	11	0ha63a87ca	
						P I	SARLAT-LA-CANEDA	CW	22	0ha07a34ca	
PETIT Jean-Francois	M	01-04-1966	VENDOME		896 ROUTE DU BOIS D AILLAC 896 BOIS D AILLAC 24200 SARLAT-LA-CANEDA	P	SARLAT-LA-CANEDA	CW	6	0ha51a17ca	
						P	SARLAT-LA-CANEDA	CW	26	0ha19a17ca	
PETIT Marie Genevieve	F	18-11-1957	SARLAT-LA-CANEDA	CHIQUET	11 RUE DES PRADELLES 19270 SAINTE FEREOLE	P	SARLAT-LA-CANEDA	CH	82	0ha06a56ca	
PETIT Odette Josiane	F	24-08-1949	SARLAT-LA-CANEDA		52 CHE DE LA VACHE 24200 SARLAT-LA-CANEDA	P	SARLAT-LA-CANEDA	CH	83	0ha06a56ca	
PETIT Roger Simon	M	17-02-1938	CONDEZAYGUES		BOIS D AILLAC 24200 SARLAT-LA-CANEDA	P	SARLAT-LA-CANEDA	CW	10	0ha69a75ca	

LISTE DES PROPRIETAIRES - PERSONNES PHYSIQUES - SARLAT LA CANEDA

Nom propriétaire	Sexe	Date de naissance	Propriétaires			Adresse titulaire de droit	Droits de propriété	Parcelles			
			Lieu de naissance	Nom conjoint				Nom commune	Section	N° parcelle	Contenance
PETIT Yolande Marie-jose	F	08-08-1956	SARLAT-LA-CANEDA	DERGUY		BOIS D AILLAC 24200 SARLAT-LA-CANEDA	P	SARLAT-LA-CANEDA	CW	5	2ha48a37ca
PEYRUCHAUD Thierry Laurent	M	22-10-1969	SARLAT-LA-CANEDA			141 IMP LEONARD DE VINCI 24200 SARLAT-LA-CANEDA	P	SARLAT-LA-CANEDA	DN	32	0ha06a84ca
PHELIP Marie Josette	F	23-07-1947	LA CANEDA	MALGOUYAT		GRANDE PIECE 24200 SARLAT-LA-CANEDA	P	SARLAT-LA-CANEDA	CV	51	0ha28a67ca
PHELIP Yvonne	F	21-01-1951	LA CANEDA	FERRET		416 RTE DE MONTFORT 24200 SARLAT-LA-CANEDA	P	SARLAT-LA-CANEDA	CX	213	0ha00a69ca
							P	SARLAT-LA-CANEDA	CY	64	0ha33a31ca
							P	SARLAT-LA-CANEDA	CY	68	3ha37a92ca
							P	SARLAT-LA-CANEDA	CY	69	0ha81a67ca
							P	SARLAT-LA-CANEDA	CY	70	0ha05a39ca
PHILIP Cecile	F	16-11-1971	CAHORS	TASSET		10 HAM DES HAUTS DE LASSAGNE 24200 SAINT-ANDRE-D ALLAS	N I	SARLAT-LA-CANEDA	CV	9	0ha16a20ca
PHILIP Dominique	M	01-07-1955	PERIGUEUX			RTE DES PRESSES LA VACHE 24200 SARLAT-LA-CANEDA	P I	SARLAT-LA-CANEDA	CP	52	0ha56a82ca
							P I	SARLAT-LA-CANEDA	CP	54	1ha33a66ca
							P I	SARLAT-LA-CANEDA	CP	55	1ha35a43ca
PHILIP Francois Jean-Michel	M	14-04-1966	PARIS 13			3 CHEM DU CHATEAU 51230 FAUX-FRESNAY	N I	SARLAT-LA-CANEDA	CV	9	0ha16a20ca
PHILIP Marielle Annie Andrea	F	03-09-1987	TESTE			43 RUE ANDRE LESCA 33260 LA TESTE DE BUCH	P I	SARLAT-LA-CANEDA	CP	52	0ha56a82ca
							P I	SARLAT-LA-CANEDA	CP	54	1ha33a66ca
							P I	SARLAT-LA-CANEDA	CP	55	1ha35a43ca
PICART Patricia	F	28-12-1959	BRIVE LA GAILLARDE	HAUQUIN		66 AV DU DOCTEUR BOISSEL 24200 SARLAT-LA-CANEDA	P I	SARLAT-LA-CANEDA	DL	7	0ha12a08ca
PICHERY Mireille Claudie Marie Aimee	F	25-07-1945	ORLEANS	FOUCHE		70 RUE DE COULMIERS 45000 ORLEANS	P	SARLAT-LA-CANEDA	DM	67	0ha09a37ca
PIGEAT Delphine	F	16-02-1976	SARLAT-LA-CANEDA			372 AV MAL DE LATTRE DE TASSIGNY 33600 PESSAC	N	SARLAT-LA-CANEDA	DO	105	0ha08a65ca
PIGEAT Laurent	M	06-05-1974	SARLAT-LA-CANEDA			208B AV GUSTAVE EIFFEL 33560 SAINTE EULALIE	N	SARLAT-LA-CANEDA	DP	26	0ha00a25ca
							N	SARLAT-LA-CANEDA	DP	28	0ha19a81ca
PIGNAC Jean-Louis	M	21-09-1946	COLAYRAC ST CIRCQ			6 IMP DE NAUDISSOU 24200 SARLAT-LA-CANEDA	P I	SARLAT-LA-CANEDA	CO	98	0ha16a35ca
PIMENTEL Jean-Francois	M	04-05-1972	SARLAT-LA-CANEDA			MADRAZES 24200 SARLAT-LA-CANEDA	N	SARLAT-LA-CANEDA	CI	30	0ha19a74ca
PIMENTEL Joaquim Manuel	M	20-03-1938	PORTUGAL			MADRAZES 24200 SARLAT-LA-CANEDA	U	SARLAT-LA-CANEDA	CI	30	0ha19a74ca
PIMENTEL Lopes Isabelle Maria	F	17-09-1963	PORTUGAL			65 IMP GEORGES CHARPAK 24200 SARLAT-LA-CANEDA	P I	SARLAT-LA-CANEDA	CK	44	0ha02a80ca
							P I	SARLAT-LA-CANEDA	CK	45	0ha11a07ca
							P I	SARLAT-LA-CANEDA	CK	53	0ha01a13ca
PINTO Da Silva Jose Manuel	M	08-03-1954	PORTUGAL(PINHEL)			74 IMPASSE FRANCOIS BORDES LA GIRAGNE OUEST 24200 SARLAT-LA-CANEDA	P I	SARLAT-LA-CANEDA	DO	57	0ha11a45ca
PIRAS Francine	F	23-12-1950	MARSEILLE			56 RUE JULES VERNE 24200 SARLAT-LA-CANEDA	P	SARLAT-LA-CANEDA	CX	147	0ha00a91ca
							P	SARLAT-LA-CANEDA	CX	250	0ha07a29ca
PLAISIR Nathalie Anne	F	28-01-1969				1 LA CROIX DE LA PIERRE LE PRADAL 24250 DOMME	P I	SARLAT-LA-CANEDA	DN	100	0ha14a95ca
PLANCHOU Ginette Andree	F	26-02-1936	LA CANEDA	POULAIN DE LA FONTAINE		62 AV DU DOCTEUR BOISSEL 24200 SARLAT-LA-CANEDA	P	SARLAT-LA-CANEDA	DL	6	0ha77a53ca
							P	SARLAT-LA-CANEDA	DL	56	0ha05a44ca
PLAS-ROQUES Françoise Marie-Renee	F	15-02-1966	SARLAT-LA-CANEDA	VIVES		L AOUACH 24 CHE DU BAC 31410 LE FAUGA	U	SARLAT-LA-CANEDA	DO	106	0ha07a50ca
PLATEAUX Raymonde Renelle	F	27-10-1939	MOLIERES	PANIEL		RUE LOUIS DE CHAMPAGNE 24200 SARLAT-LA-CANEDA	U	SARLAT-LA-CANEDA	CY	18	0ha00a90ca
							U	SARLAT-LA-CANEDA	CY	19	0ha22a51ca
							U	SARLAT-LA-CANEDA	CY	21	0ha04a36ca
							U	SARLAT-LA-CANEDA	CY	23	0ha97a56ca
							U	SARLAT-LA-CANEDA	CY	47	0ha87a83ca
PLE Micheline Yvette Andree Marcelle	F	09-08-1947	VERRIERE (LA)	ROY		6 ALL GRACE KELLY 24200 SARLAT-LA-CANEDA	P I	SARLAT-LA-CANEDA	DO	134	0ha09a15ca
							P I	SARLAT-LA-CANEDA	DO	136	0ha01a08ca
							P I	SARLAT-LA-CANEDA	DO	141	0ha02a89ca

LISTE DES PROPRIETAIRES - PERSONNES PHYSIQUES - SARLAT LA CANEDA

Nom propriétaire	Sexe	Date de naissance	Propriétaires			Adresse titulaire de droit	Droits de propriété	Parcelles			
			Lieu de naissance	Nom conjoint				Nom commune	Section	N° parcelle	Contenance
PLU Laurent Michel	M	20-11-1969	FONTENAY AUX ROSES		168 RUE DES ROISSYS 92320 CHATILLON	P I	SARLAT-LA-CANEDA	CO	45	0ha05a33ca	
							SARLAT-LA-CANEDA	CO	83	0ha03a84ca	
POINSON Gil	M	31-03-1954	SARLAT-LA-CANEDA		5 RUE CHARLES PEGUY 24200 SARLAT-LA-CANEDA	P I	SARLAT-LA-CANEDA	DO	81	0ha11a90ca	
							SARLAT-LA-CANEDA	DO	167	0ha00a45ca	
POINSON Jean-Pierre	M	05-02-1949	CALVIAC		2 AV DU DOCTEUR BOISSEL 24200 SARLAT-LA-CANEDA	P	SARLAT-LA-CANEDA	CE	61	0ha07a73ca	
POINSON Marie France	F	01-08-1944	SARLAT LA CANEDA	MARRON	REMIRE 07460 BANNE	P	SARLAT-LA-CANEDA	CE	59	0ha08a05ca	
							SARLAT-LA-CANEDA	CE	60	0ha08a15ca	
POMMEPUY Lucien Baptiste	M	22-01-1930	PARIS 04		16 RUE FERNAND LEGER 24200 SARLAT-LA-CANEDA	P I	SARLAT-LA-CANEDA	CX	156	0ha10a60ca	
							SARLAT-LA-CANEDA	CX	170	0ha04a00ca	
POTTIER Philippe Jimmy	M	04-09-1949	SAINT-SYMPHORIEN		212 RUE ADRIEN THOMAS 24200 SARLAT-LA-CANEDA	P I	SARLAT-LA-CANEDA	DM	97	0ha12a31ca	
POUCAN Elisabeth Jeanne	F	30-12-1963	HARDRICOURT	SALVIGNOL	1405 CHEM DES BRUGUES 1405 CHE DES BRUGUES 24200 SARLAT-LA-CANEDA	P I	SARLAT-LA-CANEDA	CP	17	0ha00a50ca	
							SARLAT-LA-CANEDA	CP	18	0ha20a00ca	
POULAIN Dominique Xavier Julien	M	28-06-1973	TOULOUSE		LIEUT DIT LE COUSTAL 42 RUE LOUIS DE CHAMPAGNE 24200 SARLAT-LA-CANEDA	P	SARLAT-LA-CANEDA	CY	28	0ha17a23ca	
							SARLAT-LA-CANEDA	CY	29	0ha34a38ca	
POURCHET Franck Stephane Dimitri	M	20-10-1970	SARLAT-LA-CANEDA		PECH D EMBIROU 24200 SARLAT-LA-CANEDA	N I	SARLAT-LA-CANEDA	DO	186	0ha14a15ca	
POURCHET Lynda Carole Katia	F	25-07-1972	SARLAT-LA-CANEDA		16 AV DE LA CANEDA 24200 SARLAT-LA-CANEDA	N I	SARLAT-LA-CANEDA	DO	186	0ha14a15ca	
POUSSOT Alain Antoine	M	16-06-1955	PARIS 15		9 RES ADENAC LA PLAINE DU BOURG 24200 SARLAT-LA-CANEDA	P I	SARLAT-LA-CANEDA	CX	32	0ha02a76ca	
PROERES Suzy	F	04-10-1934	SARLAT-LA-CANEDA		85 AV DE LA CANEDA 24200 SARLAT-LA-CANEDA	P I	SARLAT-LA-CANEDA	CS	1	0ha18a99ca	
							SARLAT-LA-CANEDA	CS	2	0ha38a31ca	
							SARLAT-LA-CANEDA	CS	38	0ha44a83ca	
							SARLAT-LA-CANEDA	CX	198	0ha01a83ca	
							SARLAT-LA-CANEDA	CX	210	0ha09a82ca	
PRUNES Monique Odile	F	29-05-1936	CAUSSADE	RINGOOT	30 RUE DU COMMANDANT MARATUEL 24200 SARLAT-LA-CANEDA	U I	SARLAT-LA-CANEDA	CE	3	0ha11a22ca	
							SARLAT-LA-CANEDA	CH	38	0ha15a14ca	
PUCH Guy Paul	M	04-11-1962	TULLE		46 RUE DANIEL 33310 LORMONT	P	SARLAT-LA-CANEDA	CY	6	0ha33a52ca	
PUSSACQ Gerald	M	28-04-1958	BORDEAUX		15 RUE LANDRY 24200 SARLAT-LA-CANEDA	P I	SARLAT-LA-CANEDA	DH	75	0ha30a80ca	
QUENTIN Evelyne Brigitte Christine Rose-Marie	F	12-09-1957	MONTBELIARD	CHARPENET	LOU COCAL 90 AV DE LA CANEDA 24200 SARLAT-LA-CANEDA	P	SARLAT-LA-CANEDA	DK	64	0ha55a53ca	
QUOERNAT Brigitte Denise	F	15-10-1956	LA CHATRE	DELTREUIL	11 IMP CHARLES TRENET 24200 SARLAT-LA-CANEDA	P I	SARLAT-LA-CANEDA	CX	29	0ha02a85ca	
RADEK Michel Jean	M	08-08-1954	SAINT-PRIVAT-LA-MONTAGNE		1100 AVENUE DE LA CANEDA 100 AV DE LA CANEDA 24200 SARLAT-LA-CANEDA	P I	SARLAT-LA-CANEDA	DK	57	0ha15a00ca	
							SARLAT-LA-CANEDA	DK	58	0ha13a90ca	
RADIC Vanja	F	25-11-1948	YUGOSLAVIE	GAREYTE	5 CHE RAYMOND POULIDOR 24200 SARLAT-LA-CANEDA	U	SARLAT-LA-CANEDA	DM	4	0ha08a67ca	
RAIMBAULT Lucien Marie Therese Maurice	M	18-10-1960	BEAUPREAU		9B RUE DE LA VALLEE 85270 SAINT-HILAIRE-DE-RIEZ	P I	SARLAT-LA-CANEDA	DH	20	0ha02a47ca	
							SARLAT-LA-CANEDA	DH	50	0ha02a23ca	
RAMBAUD Philippe Jacques	F	02-07-1954	NICE	LAGANE	RUE COMBE DE RIEUX 24200 SARLAT-LA-CANEDA	P I	SARLAT-LA-CANEDA	CH	63	0ha16a30ca	
RAMEL Camille Charlotte	F	23-10-1986	VILLEURBANNE		51 AV DE LA CANEDA 24200 SARLAT-LA-CANEDA	P I	SARLAT-LA-CANEDA	DN	71	0ha10a05ca	
							SARLAT-LA-CANEDA	DN	118	0ha01a46ca	
RAMES Florence Marie	F	02-01-1965	GOURDON	DELMAS	CAMBORD 24200 SARLAT-LA-CANEDA	P I	SARLAT-LA-CANEDA	CR	33	0ha32a68ca	
							SARLAT-LA-CANEDA	CR	43	0ha00a03ca	
							SARLAT-LA-CANEDA	CR	49	0ha01a28ca	
							SARLAT-LA-CANEDA	CR	71	0ha29a59ca	
RAMES Pierre Marie Georges Paul	M	14-05-1931	CENEVIERES		5 RUE COMMANDANT COUSTEAU 24200 SARLAT-LA-CANEDA	P I	SARLAT-LA-CANEDA	CR	33	0ha32a68ca	
							SARLAT-LA-CANEDA	CR	43	0ha00a03ca	
							SARLAT-LA-CANEDA	CR	49	0ha01a28ca	

LISTE DES PROPRIETAIRES - PERSONNES PHYSIQUES - SARLAT LA CANEDA

Nom propriétaire	Sexe	Date de naissance	Propriétaires			Adresse titulaire de droit	Droits de propriété	Parcelles			
			Lieu de naissance	Nom conjoint				Nom commune	Section	N° parcelle	Contenance
RAMPILLON Louise Jeanne	F	06-09-1955		BAUDIN	1629 RTE DE VENTAJOL 24200 SAINT-ANDRE-D ALLAS	P I	SARLAT-LA-CANEDA	CX	279	0ha01a02ca	
							SARLAT-LA-CANEDA	CX	283	0ha09a64ca	
RANOUIL Monique Chantal	F	17-07-1954	THIVIERS	MALARDIER I	11 RUE FERNAND LEGER 24200 SARLAT-LA-CANEDA	P I	SARLAT-LA-CANEDA	CX	102	0ha09a78ca	
							SARLAT-LA-CANEDA	CX	168	0ha00a48ca	
RAYNAL Edmond Pierre	M	01-05-1948	BEYNAC-ET-CAZENAC		VIEILLE EGLISE 24220 SAINT-VINCENT-DE-COSSE	P	SARLAT-LA-CANEDA	CI	82	0ha09a92ca	
RAYNAUD Frederic	M	10-12-1972	SARLAT-LA-CANEDA		18 RUE PAUL EMILE VICTOR 24200 SARLAT-LA-CANEDA	N I	SARLAT-LA-CANEDA	DM	145	0ha18a37ca	
							SARLAT-LA-CANEDA	DM	155	0ha11a84ca	
RAYNAUD Michel	M	21-09-1964	PERIGUEUX		AMJP 28 RUE DU BREUIL 24200 SARLAT-LA-CANEDA	P	SARLAT-LA-CANEDA	CX	127	0ha00a50ca	
RAYNAUD Patricia Chantal	F	27-11-1962	SARLAT-LA-CANEDA	RIBEIRO	NEUFONDS 24250 VEYRINES-DE-DOMME	N I	SARLAT-LA-CANEDA	DM	145	0ha18a37ca	
							SARLAT-LA-CANEDA	DM	155	0ha11a84ca	
RAZAT Evelyne	F	11-09-1951	CANEDA	GREMILLON	LA BALASSIERE 24200 VITRAC	N	SARLAT-LA-CANEDA	DN	1	0ha19a39ca	
REDINI Rene Louis	M	26-04-1938	CRESENSAC		64 RUE ADRIEN THOMAS 24200 SARLAT-LA-CANEDA	P	SARLAT-LA-CANEDA	DM	46	0ha25a51ca	
REDON Jacqueline Ginette	F	30-12-1934	SARLAT-LA-CANEDA	TRAVERSE	34 AV DU DOCTEUR BOISSEL 24200 SARLAT-LA-CANEDA	U	SARLAT-LA-CANEDA	DP	22	0ha11a72ca	
							SARLAT-LA-CANEDA	DP	23	0ha02a79ca	
REDON Michel Maurice	M	22-10-1940	SARLAT-LA-CANEDA		12 AV DE LA CANEDA 24200 SARLAT-LA-CANEDA	P I	SARLAT-LA-CANEDA	CE	28	0ha12a70ca	
REDON Sylvia Huguette Lucienne	F	11-06-1978	PESSAC	TASSET	365 RUE DU HOUDIT 40600 BISCARROSSE	P I	SARLAT-LA-CANEDA	DE	19	0ha00a40ca	
							SARLAT-LA-CANEDA	DH	3	0ha15a58ca	
							SARLAT-LA-CANEDA	DH	71	0ha03a33ca	
REGAT Anne-Marie	F	30-05-1942	AUCHY-AU-BOIS	LEVASSEUR	62 AV DE LA CANEDA 24200 SARLAT-LA-CANEDA	U	SARLAT-LA-CANEDA	DM	7	0ha13a08ca	
REGNIER Marie-Claude Daniele	F	06-05-1952	RIOM	PETIT	BOIS D AILLAC 24200 SARLAT-LA-CANEDA	P I	SARLAT-LA-CANEDA	CW	11	0ha63a87ca	
							SARLAT-LA-CANEDA	CW	22	0ha07a34ca	
REIBELL Bernard Eugene	M	11-08-1931	NANCY		21 BD DE BEAUSEJOUR 75016 PARIS 16	P I	SARLAT-LA-CANEDA	CY	3	1ha05a53ca	
REIS MORENO Aldina Adelaide	F	23-03-1956	PORTUGAL	SILVA	102 RTE DE MONTFORT 24200 SARLAT-LA-CANEDA	P I	SARLAT-LA-CANEDA	CX	178	0ha09a30ca	
							SARLAT-LA-CANEDA	CX	179	0ha04a56ca	
REMY Germaine Annie	F	13-02-1942		MORELON	58 AV DU DOCTEUR BOISSEL 24200 SARLAT-LA-CANEDA	P I	SARLAT-LA-CANEDA	DL	4	0ha11a01ca	
REMY Nadege Francine Celine	F	20-04-1973	CAEN	DEBERGUE	18 RUE FERNAND LEGER 24200 SARLAT-LA-CANEDA	P I	SARLAT-LA-CANEDA	CX	242	0ha00a02ca	
							SARLAT-LA-CANEDA	CX	244	0ha07a66ca	
							SARLAT-LA-CANEDA	CX	246	0ha04a16ca	
RENAUD Olivier Jean-louis Lucien	M	27-03-1973	BOULOGNE-BILLANCOURT		6 RUE DES ALOUETTES 85210 SAINT-AUBIN-LA-PLAINE	P I	SARLAT-LA-CANEDA	DO	217	0ha07a58ca	
							SARLAT-LA-CANEDA	DO	218	0ha01a10ca	
							SARLAT-LA-CANEDA	DO	220	0ha01a84ca	
RENAUDIE Georges Justin	M	20-03-1958	SARLAT		BOIS D AILLAC 24200 SARLAT-LA-CANEDA	P I	SARLAT-LA-CANEDA	CW	29	0ha10a05ca	
							SARLAT-LA-CANEDA	CW	48	0ha15a81ca	
RENAUDIE Jean	M	26-08-1938	SARLAT-LA-CANEDA		1 RUE GERARD PHILIPPE 24200 SARLAT-LA-CANEDA	P I	SARLAT-LA-CANEDA	CH	8	0ha02a04ca	
						P	SARLAT-LA-CANEDA	CX	3	0ha12a13ca	
RENIE Christiane	F	06-03-1939	CASTELNAUD LA CHAPELLE	SALANIE	24 RUE CHARLES PEGUY 24200 SARLAT-LA-CANEDA	P I	SARLAT-LA-CANEDA	DO	113	0ha05a64ca	
REPUSSARD Julien	M	23-09-1981	STRASBOURG		20 AV DE LA CANEDA 24200 SARLAT-LA-CANEDA	P	SARLAT-LA-CANEDA	DO	205	0ha40a21ca	
RESENDE Joaquim	M	25-04-1945	PORTUGAL		55 RUE COMMANDANT COUSTEAU 24200 SARLAT-LA-CANEDA	P I	SARLAT-LA-CANEDA	CR	105	0ha20a15ca	
RESENDE Vitor Manuel	M	15-01-1966	PORTUGAL(LISBONNE)		55 RUE COMMANDANT COUSTEAU 24200 SARLAT-LA-CANEDA	P	SARLAT-LA-CANEDA	CT	9	0ha25a47ca	
							SARLAT-LA-CANEDA	CY	71	0ha14a83ca	
RIBAS Jocelyne Marcelle Isabelle	F	24-06-1952	BERNAY		4664 RTE DE COMBELONGUE 24200 SARLAT-LA-CANEDA	P I	SARLAT-LA-CANEDA	CE	34	0ha14a22ca	
							SARLAT-LA-CANEDA	CE	95	1ha50a26ca	
							SARLAT-LA-CANEDA	DO	169	0ha13a06ca	

LISTE DES PROPRIETAIRES - PERSONNES PHYSIQUES - SARLAT LA CANEDA

Nom propriétaire	Sexe	Date de naissance	Propriétaires		Adresse titulaire de droit	Droits de propriété	Parcelles			
			Lieu de naissance	Nom conjoint			Nom commune	Section	N° parcelle	Contenance
RIBAS Violette	F	18-12-1954	SARLAT-LA-CANEDA		4616 RTE DE COMBELONGUE 24200 SARLAT-LA-CANEDA	P I	SARLAT-LA-CANEDA	CE	34	0ha14a22ca
						P	SARLAT-LA-CANEDA	CE	35	0ha33a95ca
						P I	SARLAT-LA-CANEDA	CE	95	1ha50a26ca
						P	SARLAT-LA-CANEDA	DO	168	0ha09a34ca
RICOTTA Vincenzo	M	09-02-1952	ITALIE(CASTELTERMINI)		318 RUE ADRIEN THOMAS 24200 SARLAT-LA-CANEDA	P I	SARLAT-LA-CANEDA	DM	158	0ha01a88ca
						P I	SARLAT-LA-CANEDA	DM	159	0ha12a29ca
						P I	SARLAT-LA-CANEDA	DM	193	0ha11a62ca
						P I	SARLAT-LA-CANEDA	DM	196	0ha00a18ca
RINGOOT Dominique	M	24-08-1962	SARLAT-LA-CANEDA		LE SUDALISSANT 24200 SARLAT-LA-CANEDA	N	SARLAT-LA-CANEDA	CH	38	0ha15a14ca
						P	SARLAT-LA-CANEDA	CH	67	0ha07a46ca
						P I	SARLAT-LA-CANEDA	DL	27	0ha02a76ca
						P I	SARLAT-LA-CANEDA	DL	51	3ha74a69ca
						P I	SARLAT-LA-CANEDA	DO	38	0ha03a98ca
						P I	SARLAT-LA-CANEDA	DO	39	0ha00a87ca
						P I	SARLAT-LA-CANEDA	DO	40	0ha04a07ca
						P I	SARLAT-LA-CANEDA	DO	41	0ha03a16ca
RINGOOT Isabelle	F	15-05-1965	SARLAT-LA-CANEDA		BUFFECAILLE LA CHAPELLE 24220 SAINT-CYPRIEN	N	SARLAT-LA-CANEDA	CE	3	0ha11a22ca
						P	SARLAT-LA-CANEDA	CE	69	0ha00a86ca
RINGOOT Jacques Auguste	M	12-01-1936	MONTPEZAT-DE-QUERCY		30 RUE DU COMMANDANT MARATUEL 24200 SARLAT-LA-CANEDA	U I	SARLAT-LA-CANEDA	CE	3	0ha11a22ca
						U I	SARLAT-LA-CANEDA	CH	38	0ha15a14ca
RIVIERE Viviane Lucienne Leone	F	19-11-1947	PARIS 13	LEPREVOST	LE GREZAL 24200 SARLAT-LA-CANEDA	P I	SARLAT-LA-CANEDA	CO	18	0ha46a07ca
ROBERT Corinne Françoise	F	28-12-1960	CHAUMONT	LABORDERIE	BROUILLARGUE 24200 MARCILLAC-SAINT-QUENTIN	P I	SARLAT-LA-CANEDA	CX	12	0ha12a90ca
ROBERT Franck Abel	M	28-01-1966	ARGENTAN		LA PLAINE DU BOURG 24200 SARLAT-LA-CANEDA	P I	SARLAT-LA-CANEDA	CX	12	0ha12a90ca
ROBERT Jeannine	F	09-05-1948	PERIGUEUX	SANZ DOMINGUEZ	52 AV DU DOCTEUR BOISSEL 24200 SARLAT-LA-CANEDA	P I	SARLAT-LA-CANEDA	DP	43	0ha15a01ca
ROBERT Nadia Blanche	F	07-09-1964	ARGENTAN		280 RUE DU COUVENT 24170 SIORAC-EN-PERIGORD	P I	SARLAT-LA-CANEDA	CX	12	0ha12a90ca
ROBERT Sylvie Marie	F	24-01-1962			1000 RTE DE LEYTERIE 24750 SANILHAC	P I	SARLAT-LA-CANEDA	CX	12	0ha12a90ca
ROBERT-ARNOUIL Genevieve	F	16-11-1955	SARLAT-LA-CANEDA		RUE JEAN-JACQUES ROUSSEAU 24200 SARLAT-LA-CANEDA	P I	SARLAT-LA-CANEDA	DN	49	1ha26a38ca
ROBERT-ARNOUIL Jean-Paul	M	18-07-1959	SARLAT-LA-CANEDA		4 RUE DES BLEUETS 33600 PESSAC	P I	SARLAT-LA-CANEDA	DN	49	1ha26a38ca
ROBERT-ARNOUIL Marie-Françoise	F	08-04-1954	SARLAT-LA-CANEDA		42 AV PAUL DOUMER 75016 PARIS 16	P I	SARLAT-LA-CANEDA	DN	49	1ha26a38ca
ROBERT-TRAEGER Marc Maurice Alain	M	22-02-1948	ORAN		AV DU DOCTEUR BOISSEL 24200 SARLAT-LA-CANEDA	P I	SARLAT-LA-CANEDA	DO	129	0ha12a86ca
ROBIC Christiane Annie	F	03-01-1966	PONTIVY	BASTO	RUE JULES VERNE LA PLAINE DU BOURG 24200 SARLAT-LA-CANEDA	P I	SARLAT-LA-CANEDA	CX	253	0ha17a85ca
ROCHE Gabrielle Yolande Henriette	F	29-07-1941	SAINT-VINCENT-LE-PALUEL	LESTERIE	LA MAISON BLANCHE 13 RUE COMMANDANT COUSTEAU 24200 SARLAT-LA-CANEDA	U I	SARLAT-LA-CANEDA	CR	28	0ha23a78ca
ROCHETTE Lydie Antoinette	F	26-02-1956	SAINT SULPICE D EXCIDEUIL	MARCHAND	26 RUE COMMANDANT COUSTEAU 24200 SARLAT-LA-CANEDA	P I	SARLAT-LA-CANEDA	CS	36	0ha11a23ca
RODES Patrick Denis	M	05-02-1965	SARLAT-LA-CANEDA		RUE MARCEL CERDAN 24200 SARLAT-LA-CANEDA	N	SARLAT-LA-CANEDA	DO	89	0ha36a97ca
						P	SARLAT-LA-CANEDA	DO	90	0ha15a69ca
						N	SARLAT-LA-CANEDA	DO	91	0ha21a86ca
						N	SARLAT-LA-CANEDA	DO	114	0ha06a75ca
RODRIGUES Elisabeth	F	10-06-1976	SARLAT-LA-CANEDA		1005 CHE DES BRUGUES 24200 SARLAT-LA-CANEDA	P I	SARLAT-LA-CANEDA	CP	40	0ha20a00ca
						P I	SARLAT-LA-CANEDA	CP	41	0ha20a00ca
ROGALLE Annie Pierrette Raymonde	F	11-04-1950	VIC	DELPECH	39 RTE DU MAINE 24200 SARLAT-LA-CANEDA	P I	SARLAT-LA-CANEDA	CK	62	0ha10a22ca
ROGATION Isabelle	F	10-12-1986	PERIGUEUX		RTE DU BOIS D AILLAC 24200 SARLAT-LA-CANEDA	P I	SARLAT-LA-CANEDA	CW	12	0ha39a76ca

LISTE DES PROPRIETAIRES - PERSONNES PHYSIQUES - SARLAT LA CANEDA

Nom propriétaire	Sexe	Date de naissance	Propriétaires			Adresse titulaire de droit	Droits de propriété	Parcelles			
			Lieu de naissance	Nom conjoint				Nom commune	Section	N° parcelle	Contenance
ROGER Marie Jeanne	F	04-09-1931	LARZAC	LAMBRY		3 CHE RAYMOND POULIDOR 24200 SARLAT-LA-CANEDA	U	SARLAT-LA-CANEDA	DM	3	0ha08a34ca
ROINEL Alain Jean Robert	M	12-04-1947	PARIS 18			21 RUE DE FONTAINEBLEAU 93220 GAGNY	P I	SARLAT-LA-CANEDA	DE	18	0ha41a16ca
ROL Jean Michel	M	03-10-1955	PROISSANS			71 ALL DE LA FONTAINE 24200 SAINTE-NATHALENE	P I	SARLAT-LA-CANEDA	CI	52	0ha26a62ca
ROLLET Francois Thierry	M	21-08-1986	BORDEAUX			103 AV PHILIPPE AUGUSTE 75011 PARIS	P I	SARLAT-LA-CANEDA	CX	189	0ha63a21ca
							P I	SARLAT-LA-CANEDA	CX	254	0ha02a50ca
							P I	SARLAT-LA-CANEDA	CX	255	0ha05a14ca
ROLLET Jean-claude Jacques	M	30-01-1948	BOURG			25 AV EMILE ZOLA 17200 ROYAN	P I	SARLAT-LA-CANEDA	CX	189	0ha63a21ca
							P I	SARLAT-LA-CANEDA	CX	254	0ha02a50ca
							P I	SARLAT-LA-CANEDA	CX	255	0ha05a14ca
ROLLET Jean-michel Pierre Cesar	M	04-06-1955	SARLAT-LA-CANEDA			IMPASSE DU GENEVRIER 139 LE PLANTOU 24200 CARSAC-AILLAC	P I	SARLAT-LA-CANEDA	CX	189	0ha63a21ca
							P I	SARLAT-LA-CANEDA	CX	254	0ha02a50ca
							P I	SARLAT-LA-CANEDA	CX	255	0ha05a14ca
ROLLET Laurent Thierry	M	20-02-1984	BORDEAUX			VILLA 18 727 CHE DE BILLETTE 83300 DRAGUIGNAN	P I	SARLAT-LA-CANEDA	CX	189	0ha63a21ca
							P I	SARLAT-LA-CANEDA	CX	254	0ha02a50ca
							P I	SARLAT-LA-CANEDA	CX	255	0ha05a14ca
ROQUE Jocelyne Marie-rose	F	21-08-1961	SARLAT-LA-CANEDA			3710 RTE DE COMBELONGUE 24200 SARLAT-LA-CANEDA	P	SARLAT-LA-CANEDA	DL	39	0ha14a98ca
							P	SARLAT-LA-CANEDA	DL	42	0ha00a57ca
ROTUREAU Christian Michel Pierre	M	21-08-1969	CHOLET			LA GIRAGNE OUEST 24200 SARLAT-LA-CANEDA	P I	SARLAT-LA-CANEDA	DO	61	1ha50a26ca
							P I	SARLAT-LA-CANEDA	DO	181	0ha11a04ca
ROUDIER Sylvie Corine	F	27-10-1953	SARLAT	GILLIER		49 AV DU DOCTEUR BOISSEL 24200 SARLAT-LA-CANEDA	P	SARLAT-LA-CANEDA	DM	64	0ha08a44ca
							P	SARLAT-LA-CANEDA	DM	65	0ha08a78ca
ROUEL Madeleine Yvette	F	19-09-1934	CANEDA			98 LE SABLON 24200 SARLAT-LA-CANEDA	P	SARLAT-LA-CANEDA	CE	46	1ha31a67ca
ROUELLAND Valerie	F	06-06-1967	AURAY	MARTENS		BOIS DE BONTEMPS 24200 SARLAT-LA-CANEDA	P I	SARLAT-LA-CANEDA	CR	11	0ha02a84ca
							P I	SARLAT-LA-CANEDA	CR	12	0ha21a95ca
							P I	SARLAT-LA-CANEDA	CR	14	0ha02a30ca
							P I	SARLAT-LA-CANEDA	CR	65	0ha08a11ca
							P I	SARLAT-LA-CANEDA	CR	68	0ha03a32ca
							P I	SARLAT-LA-CANEDA	CR	70	0ha13a81ca
ROUILLARD Brigitte	F	08-04-1952	ROUEN	BALME		29 ALL EUGENE DELACROIX 76000 ROUEN	P I	SARLAT-LA-CANEDA	DH	35	0ha03a92ca
ROUILLARD Christian Raymond	M	08-03-1963	CHAMPIGNY-SUR-MARNE			67 AV DE LA CANEDA 24200 SARLAT-LA-CANEDA	P	SARLAT-LA-CANEDA	DN	51	0ha06a37ca
ROUILLE Frederic Pierre	M	06-06-1967	BORDEAUX			9 RUE JULES VERNE 24200 SARLAT-LA-CANEDA	P	SARLAT-LA-CANEDA	DK	26	0ha46a67ca
							P	SARLAT-LA-CANEDA	DK	41	0ha02a27ca
							P	SARLAT-LA-CANEDA	DK	55	0ha01a72ca
ROUSSET Magali	F	20-10-1982	SARLAT-LA-CANEDA	MAZELAYGUE		LESCALIER SUD 24250 SAINT AUBIN DE NABIRAT	N	SARLAT-LA-CANEDA	CI	22	0ha11a44ca
ROUSSET Michelle Liliane	F	28-06-1953	MONTBELIARD			2 AV DE LA CANEDA 24200 SARLAT-LA-CANEDA	P	SARLAT-LA-CANEDA	CE	24	0ha06a14ca
							P	SARLAT-LA-CANEDA	CE	76	0ha00a18ca
ROUX Annelise Helene	F	26-02-1964	CAUDERAN			133 QUAI DES CHARTRONS 33000 BORDEAUX	P I	SARLAT-LA-CANEDA	CW	13	0ha63a47ca
ROUX Jean Claude Herve	M	05-11-1956	ALGERIE			35 AV D ORSAY 91120 PALAISEAU	P I	SARLAT-LA-CANEDA	CW	13	0ha63a47ca
ROUX Jean Paul	M	04-12-1959	ALGERIE			19 CHE DE VILLEGEORGES 33480 AVENSAN	P I	SARLAT-LA-CANEDA	CW	13	0ha63a47ca
ROUX Jerome Louis Michel	M	31-03-1979	VILLENEUVE SUR LOT			9 RUE RENE MAGRITTE 47300 VILLENEUVE SUR LOT	P I	SARLAT-LA-CANEDA	DM	22	0ha10a43ca
ROY Annie Noelle	F	25-12-1955	BORDEAUX			1830 RTE LA GAILLARDIE 24150 LANQUAIS	P I	SARLAT-LA-CANEDA	CS	45	0ha12a39ca
							P I	SARLAT-LA-CANEDA	CS	46	0ha01a06ca
ROY Jean-pierre	M	12-03-1945	PARIS 17			6 ALL GRACE KELLY 24200 SARLAT-LA-CANEDA	P I	SARLAT-LA-CANEDA	DO	134	0ha09a15ca
							P I	SARLAT-LA-CANEDA	DO	136	0ha01a08ca
							P I	SARLAT-LA-CANEDA	DO	141	0ha02a89ca
ROYE Nicole Edith Elise	F	30-08-1960	LANGON	NEY		113 AV DE LA CANEDA 24200 SARLAT-LA-CANEDA	P I	SARLAT-LA-CANEDA	CX	312	0ha16a03ca
RUDELLE Dany Jean-Claude Louis	M	21-02-1951	LA CANEDA			8 RUE PIERRE CHAUSSADE 19100 BRIVE LA GAILLARDE	P I	SARLAT-LA-CANEDA	DL	46	3ha29a25ca

LISTE DES PROPRIETAIRES - PERSONNES PHYSIQUES - SARLAT LA CANEDA

Nom propriétaire	Sexe	Date de naissance	Propriétaires			Adresse titulaire de droit	Droits de propriété	Parcelles			
			Lieu de naissance	Nom conjoint				Nom commune	Section	N° parcelle	Contenance
RUDELLE Gerard Guy Didier	M	01-04-1954	SARLAT-LA-CANEDA		3664 RTE DE COMBELONGUE 24200 SARLAT-LA-CANEDA	P	SARLAT-LA-CANEDA	DL	22	0ha26a22ca	
							SARLAT-LA-CANEDA	DL	46	3ha29a25ca	
RUDELLE Guy Pascal Georges	M	25-02-1957	CANEDA		3996 RTE DE COMBELONGUE 24200 SARLAT-LA-CANEDA	P	SARLAT-LA-CANEDA	DL	23	0ha62a42ca	
							SARLAT-LA-CANEDA	DL	46	3ha29a25ca	
							SARLAT-LA-CANEDA	DL	50	4ha39a33ca	
							SARLAT-LA-CANEDA	DP	15	0ha01a59ca	
RUHLIN Nelly Lucienne	F	29-11-1949	PARIS 15	ROINEL	21 RUE DE FONTAINEBLEAU 93220 GAGNY	P I	SARLAT-LA-CANEDA	DE	18	0ha41a16ca	
SAGOT Floriane	F	16-06-1993	BORDEAUX		MAISON BLANCHE CHEZ MME SAGOT 1 RUE COMMANDANT COUSTEAU 24200 SARLAT-LA-CANEDA	P	SARLAT-LA-CANEDA	CX	273	0ha09a11ca	
							SARLAT-LA-CANEDA	CX	276	0ha02a66ca	
SAGOT Jean-Charles	M	01-09-1983	SARLAT-LA-CANEDA		APPT C34 6 RUE GERMINAL 31130 BALMA	P	SARLAT-LA-CANEDA	CX	274	0ha10a96ca	
SAGOT Pierre-Etienne	M	29-11-1987	SENEGAL		MAISON 13 19 CHE DE QUINT 31280 AIGREFEUILLE	P	SARLAT-LA-CANEDA	CX	275	0ha09a78ca	
SAGOT Serge Henri Pierre	M	29-06-1951			LA MAISON BLANCHE 24200 SARLAT-LA-CANEDA	P I	SARLAT-LA-CANEDA	CS	74	0ha14a13ca	
SAHRAOUI Zahia	F	30-05-1937		KHADER	CHEZ M KHADER HABIB LES CHAMPS 24200 VITRAC	P I	SARLAT-LA-CANEDA	CO	20	0ha14a79ca	
SAILLOL Odile Marie	F	23-10-1939	LA CANEDA		BOIS D AILLAC 24200 SARLAT-LA-CANEDA	P	SARLAT-LA-CANEDA	CV	5	0ha91a73ca	
							SARLAT-LA-CANEDA	CW	2	0ha20a88ca	
							SARLAT-LA-CANEDA	CW	27	8ha12a18ca	
							SARLAT-LA-CANEDA	CY	10	0ha58a91ca	
SAISON Marie-Christine Madeleine Nicole	F	21-05-1954	DOHEM	BONNIERE	3 RUE VICTOR HUGO 59262 SAINGHIN-EN-MELANTOIS	P I	SARLAT-LA-CANEDA	DH	22	0ha03a72ca	
SALABERT Jerome Sebastien	M	24-07-1974	SARLAT-LA-CANEDA		OLIVIER 24200 SAINT-VINCENT-LE-PALUEL	P I	SARLAT-LA-CANEDA	CR	32	0ha01a66ca	
							SARLAT-LA-CANEDA	CR	55	0ha01a60ca	
SALABERT Marylene	F	08-12-1975	SARLAT-LA-CANEDA		CHE DE LA LANDE DU CAMBORD 24200 SARLAT-LA-CANEDA	P I	SARLAT-LA-CANEDA	CR	32	0ha01a66ca	
							SARLAT-LA-CANEDA	CR	55	0ha01a60ca	
SALABERT Nicolas	M	01-07-1980	SARLAT-LA-CANEDA		LE MOULIN DE LA LANDE 501 RTE DU PETIT MOULIN 24370 PRATS-DE-CARLUX	P I	SARLAT-LA-CANEDA	CR	32	0ha01a66ca	
							SARLAT-LA-CANEDA	CR	55	0ha01a60ca	
SALANIE Michel	M	10-07-1965	SARLAT LA CANEDA		ZI DE MADRAZES 86 IMP LEVI STRAUSS 24200 SARLAT-LA-CANEDA	P	SARLAT-LA-CANEDA	CI	29	0ha10a60ca	
							SARLAT-LA-CANEDA	DO	113	0ha05a64ca	
SALANIE Sylvie	F	11-07-1970	SARLAT-LA-CANEDA	RONDET	BAS RIVAUX 24200 SARLAT-LA-CANEDA	P I	SARLAT-LA-CANEDA	DO	113	0ha05a64ca	
SALINIE Jean-Luc	M	13-07-1961	SARLAT-LA-CANEDA		1008 AV SIMONE VEIL 24200 SARLAT-LA-CANEDA	U	SARLAT-LA-CANEDA	DO	23	0ha17a69ca	
SALINIE Theo Paul	M	15-11-1994	SARLAT-LA-CANEDA		CARRE DES POETES A 17 APT T2 82 RTE DE L ABBE BREUIL 24200 SARLAT-LA-CANEDA	N	SARLAT-LA-CANEDA	DO	23	0ha17a69ca	
SALON Corinne Beatrice	F	22-07-1960	LILLE	HOORELBEKE	18 RUE DE LA SEMBELIE 24200 CARSAC-AILLAC	P I	SARLAT-LA-CANEDA	CX	183	0ha12a28ca	
SALVIGNOL Jean-paul	M	25-09-1961	CASTRES		1405 CHE DES BRUGUES 24200 SARLAT-LA-CANEDA	P I	SARLAT-LA-CANEDA	CP	17	0ha00a50ca	
							SARLAT-LA-CANEDA	CP	18	0ha20a00ca	
SANTOLARIA Jose Raymond Agapito	M	20-11-1950	ESPAGNE		4 RUE DES FLEURS 47300 VILLENEUVE SUR LOT	P I	SARLAT-LA-CANEDA	DM	22	0ha10a43ca	
SANTOLARIA Ketty	F	13-07-1983	VILLENEUVE SUR LOT		9 RUE RENE MAGRITTE 47300 VILLENEUVE SUR LOT	P I	SARLAT-LA-CANEDA	DM	22	0ha10a43ca	
SANZ Dominguez Andre Maurice	M	24-09-1947	BOISSEUILH		52 AV DU DOCTEUR BOISSEL 24200 SARLAT-LA-CANEDA	P I	SARLAT-LA-CANEDA	DP	43	0ha15a01ca	
SARRAZIN Laurent Andre	M	14-12-1978	SARLAT-LA-CANEDA		APT A15 7 RUE CLAUDIUS ROUGENET 31500 TOULOUSE	N	SARLAT-LA-CANEDA	CX	10	1ha28a26ca	
SARRE Sandrine Marie-Rose Paulette	F	26-09-1976	SAINT RAPHAEL		ROUTE DE GOURDON LAUSSINE 24200 SARLAT-LA-CANEDA	P	SARLAT-LA-CANEDA	CT	10	0ha26a70ca	
SAULIERE Christian	M	10-02-1953	PRATS DE CARLUX		14 RUE DE SIGOLSHEIM 33460 CUSSAC FORT MEDOC	N I	SARLAT-LA-CANEDA	DN	45	0ha09a98ca	
SAULIERE Gilles	M	05-07-1960	SARLAT-LA-CANEDA		VILLA VERDE 33 RUE JEAN MARIE PRUGNOT 94450 LIMEIL BREVANNES	N I	SARLAT-LA-CANEDA	DN	45	0ha09a98ca	
SAULIERE Yves	M	14-11-1933	BORREZE		119 IMP DU ROC LAUMIER 24200 SARLAT-LA-CANEDA	U I	SARLAT-LA-CANEDA	DN	45	0ha09a98ca	
SAULIERES Francoise	F	22-11-1956	SARLAT-LA-CANEDA	DELTREIL	12 RUE DUMONT D URVILLE 87100 LIMOGES	P I	SARLAT-LA-CANEDA	CI	49	0ha01a77ca	
							SARLAT-LA-CANEDA	CI	50	0ha06a82ca	

LISTE DES PROPRIETAIRES - PERSONNES PHYSIQUES - SARLAT LA CANEDA

Nom propriétaire	Sexe	Date de naissance	Propriétaires			Adresse titulaire de droit	Droits de propriété	Parcelles			
			Lieu de naissance	Nom conjoint				Nom commune	Section	N° parcelle	Contenance
SAULIERES Jean-Marie	M	11-01-1953	SARLAT-LA-CANEDA		67 RTE DU GOLF 17100 FONTCOUVERTE	P I	SARLAT-LA-CANEDA	CI	49	0ha01a77ca	
							SARLAT-LA-CANEDA	CI	50	0ha06a82ca	
SAULIERES Michel Bruno	M	05-11-1964	SARLAT		RUE JEAN RACINE LE SUDALISSANT 24200 SARLAT-LA-CANEDA	P	SARLAT-LA-CANEDA	DI	48	0ha51a37ca	
SAULIERES Pascal	M	09-04-1964	SARLAT-LA-CANEDA		LAROQUE 141 IMP DES VENDANGES 24370 CALVIAC EN PERIGORD	P I	SARLAT-LA-CANEDA	CI	49	0ha01a77ca	
							SARLAT-LA-CANEDA	CI	50	0ha06a82ca	
SAULIERES Patrick Frederic	M	23-03-1961	SARLAT-LA-CANEDA		26 AVENUE JEAN RACINE LE SUDALISSANT 24200 SARLAT-LA-CANEDA	P	SARLAT-LA-CANEDA	DI	47	0ha20a47ca	
SAVARY Agnes Marie-Jose	F	01-08-1953	PARIS 16	BAMPS	107 AV DE LA CANEDA 107 RUE COMMANDANT COUSTEAU 24200 SARLAT-LA-CANEDA	P	SARLAT-LA-CANEDA	CX	46	0ha43a12ca	
SAVOIE Catherine	F	05-07-1972	SARLAT-LA-CANEDA		6 RUE DU THYM 84000 AVIGNON	N I	SARLAT-LA-CANEDA	CX	2	0ha12a14ca	
SAVOIE Francoise	F	24-03-1961	SARLAT-LA-CANEDA	TAILLEFER	19 RUE DES PEUPLIERS 33290 BLANQUEFORT	N I	SARLAT-LA-CANEDA	CX	2	0ha12a14ca	
SCHLEGEL Marie Helene	F	27-08-1949	TOULOUSE	SOUILLAC	12 BD HENRI ARLET 24200 SARLAT-LA-CANEDA	P I	SARLAT-LA-CANEDA	CO	36	0ha20a43ca	
							SARLAT-LA-CANEDA	CO	75	3ha06a85ca	
							SARLAT-LA-CANEDA	CO	76	0ha48a48ca	
							SARLAT-LA-CANEDA	CO	94	0ha00a25ca	
							SARLAT-LA-CANEDA	CO	95	0ha39a03ca	
							SARLAT-LA-CANEDA	CO	117	0ha02a36ca	
							SARLAT-LA-CANEDA	CO	126	0ha37a20ca	
							SARLAT-LA-CANEDA	CO	131	0ha11a49ca	
SCHMIT Catherine Denise Michelle	F	12-10-1952	BRUNOY	TITVINIDZE	17 RUE EDOUARD MALGOUYAT 24200 SARLAT-LA-CANEDA	P I	SARLAT-LA-CANEDA	CV	45	0ha11a04ca	
							SARLAT-LA-CANEDA	CV	46	0ha01a82ca	
SCHMITT Armand Emile	M	20-05-1970	COMPIEGNE		CAMPAGNAC 24200 CARSAC-AILLAC	P I	SARLAT-LA-CANEDA	DO	238	0ha00a22ca	
SCLAFERT Claudette Odette	F	09-06-1946	SARLAT-LA-CANEDA	POINSON	5 RUE CHARLES PEGUY 24200 SARLAT-LA-CANEDA	P I	SARLAT-LA-CANEDA	DO	81	0ha11a90ca	
							SARLAT-LA-CANEDA	DO	167	0ha00a45ca	
SEELLEN-TSOUMAKAS Gerard Henri Constant	M	22-07-1945	PARIS 14		CHEMIN DE BRUGUES LA MAISON BLANCHE 24200 SARLAT-LA-CANEDA	P	SARLAT-LA-CANEDA	DN	99	0ha15a00ca	
SEGALAT Michel	M	19-02-1950	MEYRALS		26 RUE DE L'ARC EN CIEL 97130 CAPESTERRE BELLE EAU	P I	SARLAT-LA-CANEDA	DO	202	0ha19a23ca	
SEGOND Francis Henri	M	11-07-1953	PARIS 17		8 AV DE LA CANEDA 24200 SARLAT-LA-CANEDA	P I	SARLAT-LA-CANEDA	CE	29	1ha48a20ca	
SEMEON Francessa	F	11-07-1953		COUDERC	34 RUE COMMANDANT COUSTEAU 24200 SARLAT-LA-CANEDA	U I	SARLAT-LA-CANEDA	CT	4	0ha13a10ca	
SENECHAL Jean Claude Guy	M	19-04-1943	SARLAT-LA-CANEDA		RUE CLAUDE DEBUSSY 24200 SARLAT-LA-CANEDA	P	SARLAT-LA-CANEDA	DO	121	0ha06a72ca	
SERRA Francisco Andrea	F	20-09-1996	BRIVE LA GAILLARDE	KERGONOU	118 IMP ROGER COUDERC 24200 SARLAT-LA-CANEDA	P I	SARLAT-LA-CANEDA	CH	23	0ha02a17ca	
							SARLAT-LA-CANEDA	CH	65	0ha00a50ca	
							SARLAT-LA-CANEDA	CH	72	0ha20a33ca	
SERRANO Jeanne	F	20-11-1948	VILLA DEL RIO / ESPAGNE	CHALARD	RES ADENAC 18 IMP GEORGES BRASSENS 24200 SARLAT-LA-CANEDA	P I	SARLAT-LA-CANEDA	CX	21	0ha02a79ca	
							SARLAT-LA-CANEDA	CX	22	0ha00a75ca	
SERVEL Pierre Jean Louis	M	21-03-1933	CHAUFFAYER		ROC LAUMIER 24200 SARLAT-LA-CANEDA	P	SARLAT-LA-CANEDA	DM	15	0ha20a79ca	
SERVENT Simone	F	07-10-1937	PRUNELLI-DI-FIUMORBO		1E ETAGE 3 RUE GABRIEL TARDE 24200 SARLAT-LA-CANEDA	U	SARLAT-LA-CANEDA	CK	9	0ha19a61ca	
SHAMSAZAR Jila	F	03-02-1960	IRAN		6 RES CROISEE DES LYS 68300 SAINT-LOUIS	P	SARLAT-LA-CANEDA	DH	44	0ha03a90ca	
SICARI Francois	M	27-07-1965	BOURGANEUF		7 RUE DU BALAITOUS 64000 PAU	P I	SARLAT-LA-CANEDA	CX	95	0ha04a79ca	
							SARLAT-LA-CANEDA	CX	236	0ha14a98ca	
SILVA DA COSTA Laurinda	F	06-06-1965	PORTUGAL	ALVES CABRAL	LA GIRAGNE EST 24200 SARLAT-LA-CANEDA	P I	SARLAT-LA-CANEDA	DK	14	0ha09a41ca	
SILVA Filipe Americo Manuel	M	20-03-1963	PORTUGAL		39 AV DE LA CANEDA 24200 SARLAT-LA-CANEDA	P I	SARLAT-LA-CANEDA	DN	77	0ha12a26ca	
							SARLAT-LA-CANEDA	DN	81	0ha00a74ca	
							SARLAT-LA-CANEDA	CX	178	0ha09a30ca	
SILVA Joaquim	M	18-08-1952	PORTUGAL		102 RTE DE MONTFORT 24200 SARLAT-LA-CANEDA	P I	SARLAT-LA-CANEDA	CX	179	0ha04a56ca	

LISTE DES PROPRIETAIRES - PERSONNES PHYSIQUES - SARLAT LA CANEDA

Nom propriétaire	Sexe	Date de naissance	Propriétaires			Adresse titulaire de droit	Droits de propriété	Parcelles			
			Lieu de naissance	Nom conjoint				Nom commune	Section	N° parcelle	Contenance
SMEETS Petronella Adriana Johanna	F	25-09-1949	NAALDWIJK PAYS BAS	LAARMAN		1ER VAN REENENSTRAAT 4 ST HONSELERSDIJK 02675 PAYS-BAS	P I	SARLAT-LA-CANEDA	CX	235	0ha27a33ca
SOARES Helene Marie	F	15-01-1985	SARLAT-LA-CANEDA			85 CHEMIN DES BEAUX DETOURS CHE DES BRUGUES 24200 SARLAT-LA-CANEDA	P	SARLAT-LA-CANEDA	CR	103	0ha15a01ca
SOARES Maria Armenia	F	25-02-1963	PORTUGAL	SILVA		39 AV DE LA CANEDA 24200 SARLAT-LA-CANEDA	P I P I	SARLAT-LA-CANEDA SARLAT-LA-CANEDA	DN DN	77 81	0ha12a26ca 0ha00a74ca
SOARES Silva Aurelien	M	09-04-1975	SARLAT-LA-CANEDA			CHEMIN DES BEAUX DETOURS 111 BOIS DE BONTEMPS 24200 SARLAT-LA-CANEDA	P	SARLAT-LA-CANEDA	CR	102	0ha15a01ca
SOARES Silverio	M	05-10-1942	PORTUGAL			6 IMP DES CATALPAS 24200 SARLAT-LA-CANEDA	P I	SARLAT-LA-CANEDA	CR	104	0ha27a79ca
SORBIER Françoise Nicole	F	08-01-1953	PERIGUEUX	GAILLARD		7 RES ADENAC 7 IMP CHARLES TRENET 24200 SARLAT-LA-CANEDA	P I P I P I	SARLAT-LA-CANEDA SARLAT-LA-CANEDA SARLAT-LA-CANEDA	CX CX CX	34 35 36	0ha04a06ca 0ha00a28ca 0ha00a53ca
SOUDEIX Anick Jeannine Michele	F	14-03-1945	LUSSAC LES CHATEAUX	LABRUNIE		2 IMP DE NAUDISSOU 24200 SARLAT-LA-CANEDA	U I	SARLAT-LA-CANEDA	CO	96	0ha18a04ca
SOUFFRON Gregory	M	12-01-1977	SARLAT-LA-CANEDA			21 RUE DENIS PAPIN 24200 SARLAT-LA-CANEDA	P I	SARLAT-LA-CANEDA	CI	3	0ha14a54ca
SOUILLAC Bernard	M	13-03-1942	SARLAT-LA-CANEDA			12 BD HENRI ARLET 24200 SARLAT-LA-CANEDA	P I U I P I P I P I N I U I U I	SARLAT-LA-CANEDA SARLAT-LA-CANEDA SARLAT-LA-CANEDA SARLAT-LA-CANEDA SARLAT-LA-CANEDA SARLAT-LA-CANEDA SARLAT-LA-CANEDA SARLAT-LA-CANEDA	CO CO CO CO CO CO CO CO	36 75 76 94 95 117 126 131	0ha20a43ca 3ha06a85ca 0ha48a48ca 0ha00a25ca 0ha39a03ca 0ha02a36ca 0ha37a20ca 0ha11a49ca
SOUILLAC Christine Laure	F	26-10-1977	TOULOUSE			13 RTE DES FOUNELLES 88530 LA FORGE	N N N	SARLAT-LA-CANEDA SARLAT-LA-CANEDA SARLAT-LA-CANEDA	CO CO CO	75 126 131	3ha06a85ca 0ha37a20ca 0ha11a49ca
SOULHIE Magali	F	20-10-1972	SARLAT-LA-CANEDA	MAUMUS		30 IMP DE L ALAMBIC 24200 SARLAT-LA-CANEDA	P I	SARLAT-LA-CANEDA	CX	186	0ha12a54ca
SOULHIE Muriel Sylvie	F	03-02-1959	SARLAT-LA-CANEDA			54 AV DU DOCTEUR BOISSEL 24200 SARLAT-LA-CANEDA	P	SARLAT-LA-CANEDA	DL	2	0ha13a13ca
SPENCELEY Helen Bernadette	F	23-02-1942	ROYAUME-UNI(CHATHAM)	SPREADBOROUGH		LE COUSTAL 24200 SARLAT-LA-CANEDA	P I P I	SARLAT-LA-CANEDA SARLAT-LA-CANEDA	CY CY	57 59	0ha20a55ca 0ha05a50ca
SPREADBOROUGH Roy William	M	22-04-1943	ROYAUME-UNI			LE COUSTAL 24200 SARLAT-LA-CANEDA	P I P I	SARLAT-LA-CANEDA SARLAT-LA-CANEDA	CY CY	57 59	0ha20a55ca 0ha05a50ca
STIEVENARD Guy Claude Raymond	M	10-09-1951	LILLE			70 IMP GEORGES CHARPAK 24200 SARLAT-LA-CANEDA	P I P I	SARLAT-LA-CANEDA SARLAT-LA-CANEDA	CK CK	48 52	0ha06a20ca 0ha05a80ca
SUERTEGARAY Valerie	F	20-07-1970	VAUX-SUR-MER			238 RUE ADRIEN THOMAS 24200 SARLAT-LA-CANEDA	P P	SARLAT-LA-CANEDA SARLAT-LA-CANEDA	DM DM	175 178	0ha00a40ca 0ha23a36ca
SUS Chantal	F	02-03-1954	CAHORS	SEGALAT		FERME PORTAIL ALU ROUGE RTE DE CARMENSAC 24220 MEYRALS	P I	SARLAT-LA-CANEDA	DO	202	0ha19a23ca
TABANOU Eric	M	23-12-1962	BERGERAC			93 IMP ARTHUR RIMBAUD 24200 SARLAT-LA-CANEDA	P I	SARLAT-LA-CANEDA	CS	3	0ha14a05ca
TACHE Patrick Philippe	M	01-11-1964	SARLAT-LA-CANEDA			21 RUE JULES VERNE 24200 SARLAT-LA-CANEDA	N	SARLAT-LA-CANEDA	DK	22	1ha36a28ca

LISTE DES PROPRIETAIRES - PERSONNES PHYSIQUES - SARLAT LA CANEDA

Nom propriétaire	Sexe	Date de naissance	Propriétaires			Adresse titulaire de droit	Droits de propriété	Parcelles			
			Lieu de naissance	Nom conjoint				Nom commune	Section	N° parcelle	Contenance
TALFER Annie Zelie	F	26-04-1944	CROIX	PERISSE	MAISON BLANCHE 109 IMP MICHEL ANGE 24200 SARLAT-LA-CANEDA	P I	SARLAT-LA-CANEDA	DN	25	0ha02a64ca	
							SARLAT-LA-CANEDA	DN	41	0ha31a39ca	
							SARLAT-LA-CANEDA	DN	43	0ha01a39ca	
							SARLAT-LA-CANEDA	DN	44	0ha15a64ca	
							SARLAT-LA-CANEDA	DN	58	0ha16a60ca	
							SARLAT-LA-CANEDA	DN	59	0ha05a00ca	
							SARLAT-LA-CANEDA	DN	90	0ha01a34ca	
							SARLAT-LA-CANEDA	DN	93	0ha32a41ca	
TARRY Nicolas	M	27-02-1980	SARLAT-LA-CANEDA		6 RUE MAURICE RAVEL 24200 SARLAT-LA-CANEDA	P	SARLAT-LA-CANEDA	DN	10	0ha08a70ca	
TASSET Didier	M	08-06-1976	SARLAT-LA-CANEDA		365 RUE DU HOUDIT 40600 BISCARROSSE	P I	SARLAT-LA-CANEDA	DE	19	0ha00a40ca	
							SARLAT-LA-CANEDA	DH	3	0ha15a58ca	
							SARLAT-LA-CANEDA	DH	71	0ha03a33ca	
TAVE Danielle Arlette	F	25-12-1947	CARLUX	VAUX	924 AV SIMONE VEIL 24200 SARLAT-LA-CANEDA	P I	SARLAT-LA-CANEDA	DO	149	0ha06a27ca	
							SARLAT-LA-CANEDA	DO	212	0ha07a68ca	
							SARLAT-LA-CANEDA	DO	213	0ha06a02ca	
							SARLAT-LA-CANEDA	DO	214	0ha02a18ca	
TAYLOR Lawrence Osbert James Holden	M	21-06-1978	BOULOGNE-BILLANCOURT		126 RUE DE LA REPUBLIQUE 92150 SURESNES	P I	SARLAT-LA-CANEDA	CX	249	2ha52a18ca	
TEILLET Solange	F	23-06-1941	ST FELIX REILLAC MORTEMART	BEYNE	LA GIRAGNE OUEST 24200 SARLAT-LA-CANEDA	P I	SARLAT-LA-CANEDA	DO	80	0ha49a43ca	
TEIXEIRA Delfina	F	12-08-1954	PORTUGAL	DA SILVA PINTO	LA GIRAGNE OUEST 24200 SARLAT-LA-CANEDA	P I	SARLAT-LA-CANEDA	DO	57	0ha11a45ca	
THAUVIN Michel Andre	M	23-05-1940	SERIS		CIDEX 1026 84B RUE HAUTE D AULNAY 41500 MER	P I	SARLAT-LA-CANEDA	CX	142	0ha00a93ca	
THIEBAUT Annie Marcelle	F	05-10-1948	EPINAL	POUSSOT	9 RES ADENAC LA PLAINE DU BOURG 24200 SARLAT-LA-CANEDA	P I	SARLAT-LA-CANEDA	CX	32	0ha02a76ca	
THIEBAUT Arnaud	M	05-11-1974	BESANCON		15B RUE DE LA PAIX CAUD 33200 BORDEAUX	P	SARLAT-LA-CANEDA	CX	65	0ha04a73ca	
THIELEKE Roland Bernhard	M	18-09-1966	COSTA RICA		36 AV DU DOCTEUR BOISSEL 24200 SARLAT-LA-CANEDA	P I	SARLAT-LA-CANEDA	DP	5	0ha15a91ca	
THOMAS Gisele Desiree Victoire	F	02-09-1944	LA CANEDA	DELMAS	ROUTE DU PECH DE L'AZE LAUSSINE 24200 SARLAT-LA-CANEDA	P I	SARLAT-LA-CANEDA	CT	21	0ha14a80ca	
							SARLAT-LA-CANEDA	CV	23	1ha06a17ca	
							SARLAT-LA-CANEDA	CY	14	0ha19a52ca	
							SARLAT-LA-CANEDA	CZ	8	0ha65a27ca	
							SARLAT-LA-CANEDA	DP	8	0ha00a16ca	
							SARLAT-LA-CANEDA	DP	19	0ha28a63ca	
							SARLAT-LA-CANEDA	DP	44	0ha70a32ca	
THOMAS Jean-Michel Luc	M	06-08-1957	SAINT JEAN D'ANGELY		50 IMP DE L ALAMBIC 24200 SARLAT-LA-CANEDA	P I	SARLAT-LA-CANEDA	CX	185	0ha12a29ca	
THOMAS Olivier Jean-Luc	M	31-08-1960	SARLAT-LA-CANEDA		17 RUE PAUL EMILE VICTOR 24200 SARLAT-LA-CANEDA	N I	SARLAT-LA-CANEDA	DM	34	0ha09a68ca	
							SARLAT-LA-CANEDA	DM	35	0ha06a59ca	
THOMAS Pascal Xavier	M	05-08-1958	TALENCE		2 RUE JULES VERNE 24200 SARLAT-LA-CANEDA	P	SARLAT-LA-CANEDA	DL	10	0ha53a98ca	
							SARLAT-LA-CANEDA	DM	34	0ha09a68ca	
							SARLAT-LA-CANEDA	DM	35	0ha06a59ca	
THOMAS Philippe Gerard	M	02-06-1954	SARLAT-LA-CANEDA		18 RUE DU TROUBADOUR CAIREL 24200 SARLAT-LA-CANEDA	N I	SARLAT-LA-CANEDA	DM	34	0ha09a68ca	
							SARLAT-LA-CANEDA	DM	35	0ha06a59ca	

LISTE DES PROPRIETAIRES - PERSONNES PHYSIQUES - SARLAT LA CANEDA

Propriétaires						Droits de propriété	Parcelles			
Nom propriétaire	Sexe	Date de naissance	Lieu de naissance	Nom conjoint	Adresse titulaire de droit		Nom commune	Section	N° parcelle	Contenance
THOMAS Raoul Alexandre	M	11-10-1930	LA CANEDA		506 RUE ADRIEN THOMAS 24200 SARLAT-LA-CANEDA	U	SARLAT-LA-CANEDA	DK	1	2ha10a72ca
						U	SARLAT-LA-CANEDA	DK	2	0ha01a76ca
						U	SARLAT-LA-CANEDA	DK	20	0ha79a91ca
						U	SARLAT-LA-CANEDA	DM	34	0ha09a68ca
						U	SARLAT-LA-CANEDA	DM	35	0ha06a59ca
THOMAS Stephane Emile	M	04-04-1962	SARLAT-LA-CANEDA		277 RUE ADRIEN THOMAS 24200 SARLAT-LA-CANEDA	P	SARLAT-LA-CANEDA	DM	33	0ha34a16ca
						N I	SARLAT-LA-CANEDA	DM	34	0ha09a68ca
						N I	SARLAT-LA-CANEDA	DM	35	0ha06a59ca
						P	SARLAT-LA-CANEDA	DM	183	0ha10a06ca
						P I	SARLAT-LA-CANEDA	CR	100	0ha15a01ca
THOMAS Yannick	M	08-11-1978	LOCHES		1412 CHE DES BRUGUES 24200 SARLAT-LA-CANEDA	P I	SARLAT-LA-CANEDA	CR	100	0ha15a01ca
TITVINIDZE Nodar	M	01-10-1951	MONTREUIL		17 RUE EDOUARD MALGOUYAT 24200 SARLAT-LA-CANEDA	P I	SARLAT-LA-CANEDA	CV	45	0ha11a04ca
						P I	SARLAT-LA-CANEDA	CV	46	0ha01a82ca
TOCAVEN Jacqueline Marie	F	14-04-1950	GOURDON	BERTHOMIER	228 DOM DE LONNAZ 74200 ARMOY	P I	SARLAT-LA-CANEDA	DO	124	0ha10a88ca
TOCHEPORT Jerome Raoul	M	20-02-1973	MONTAIGU		32 AV DE LA CANEDA 24200 SARLAT-LA-CANEDA	P I	SARLAT-LA-CANEDA	DO	75	0ha12a69ca
TOUREILLE Annie-marie	F	27-06-1956	SURESNES		RTE DU PECH DE L AZE GRANDE PIECE 24200 SARLAT-LA-CANEDA	P I	SARLAT-LA-CANEDA	CV	32	2ha37a17ca
TOURENNE Renee Adeline	F	29-11-1951	SAINTE-EULALIE-D'ANS	CHIGNAGUET	109 AV DE LA CANEDA 24200 SARLAT-LA-CANEDA	P I	SARLAT-LA-CANEDA	CX	45	0ha28a39ca
TRAN Kiem Cuc	F	10-03-1934		LOUPY	LE RIANT COTEAU 8 RUE MAURICE RAVEL 24200 SARLAT-LA-CANEDA	U	SARLAT-LA-CANEDA	DN	9	0ha08a70ca
TRASLEGLISE Emmy Marie	F	05-04-1989	SARLAT-LA-CANEDA	TOUSSAINT	CHEMIN DES BRUGUES LA MAISON BLANCHE 24200 SARLAT-LA-CANEDA	N	SARLAT-LA-CANEDA	CS	75	0ha23a50ca
						N	SARLAT-LA-CANEDA	CS	77	0ha16a83ca
TRASLEGLISE Marilynne Paulette	F	24-08-1982	MONT-DE-MARSAN		22 RUE VERCINGETORIX 51100 REIMS	N	SARLAT-LA-CANEDA	CS	76	0ha16a95ca
						N	SARLAT-LA-CANEDA	CS	78	0ha14a05ca
TRASLEGLISE Serge Victor	M	19-01-1960	SARLAT-LA-CANEDA		LA MAISON BLANCHE 24200 SARLAT-LA-CANEDA	U I	SARLAT-LA-CANEDA	CS	75	0ha23a50ca
						U I	SARLAT-LA-CANEDA	CS	76	0ha16a95ca
						U	SARLAT-LA-CANEDA	CS	77	0ha16a83ca
						U I	SARLAT-LA-CANEDA	CS	78	0ha14a05ca
TRAVERSE Sergine Brigitte	F	11-04-1958	SARLAT-LA-CANEDA	PAPON	LE QUEROY GARE 70 RTE D ANGOULEME 16110 PRANZAC	N	SARLAT-LA-CANEDA	DP	22	0ha11a72ca
						N	SARLAT-LA-CANEDA	DP	23	0ha02a79ca
TREBUCHET Christiane Yvonne	F	09-08-1931	BONNELLES	DELBARY	109 IMP LEONARD DE VINCI 24200 SARLAT-LA-CANEDA	U	SARLAT-LA-CANEDA	DN	31	0ha34a73ca
TREFEIL Annie Francoise	F	10-09-1956	SARLAT-LA-CANEDA		5 COTEAU DU BOURGNEUF 29930 PONT AVEN	P	SARLAT-LA-CANEDA	CX	124	0ha07a56ca
TREMOUILLE Fernande Juliette	F	14-11-1930	SAINT CREPIN ET CARLUCET	RAZAT	RTE DE MONTFORT 24200 SARLAT-LA-CANEDA	U	SARLAT-LA-CANEDA	DN	1	0ha19a39ca
TRICARD Danielle Marie	F	20-08-1947	PERIGUEUX	DURAND	LE ROC LAUMIER RTE DE MONTFORT 24200 SARLAT-LA-CANEDA	P	SARLAT-LA-CANEDA	DM	28	0ha11a62ca
						P	SARLAT-LA-CANEDA	DM	29	0ha09a92ca
TRIOUX Brigitte	F	11-11-1960	PARIS 13E ARRONDISSEMENT	LAPRADE	78 RUE RENE HAMON 94800 VILLEJUIF	U I	SARLAT-LA-CANEDA	CS	79	0ha55a58ca
						U I	SARLAT-LA-CANEDA	CS	81	0ha10a98ca
						U I	SARLAT-LA-CANEDA	CS	83	0ha33a48ca
TROTOUX Isabelle Pierrette Alberte	F	11-01-1964	MARMANDE	BODIN	5 LOTISSEMENT LA BORIE LA BORIE 24250 CENAC ET SAINT JULIEN	P I	SARLAT-LA-CANEDA	DH	31	0ha04a36ca
TROUILLARD Jacqueline Marie	F	05-09-1938	NANTES	MOREL	294 CHE DES BRUGUES 24200 SARLAT-LA-CANEDA	U	SARLAT-LA-CANEDA	DN	13	0ha07a00ca
ULBERT Dominique Jean-Michel	M	25-01-1952	NIORT		COTE ROUGE LE CANEBAL 24200 SARLAT-LA-CANEDA	P	SARLAT-LA-CANEDA	DE	42	0ha25a21ca
ULBERT Franck Jean Andre	M	16-10-1956	NIORT		231 RTE DU CAIRE 24200 SARLAT-LA-CANEDA	P	SARLAT-LA-CANEDA	DE	43	0ha24a76ca
						P	SARLAT-LA-CANEDA	DE	55	0ha11a80ca
ULRICH Marcel Joseph Alfred	M	08-08-1952	SELESTAT		37 RUE JULES VERNE 24200 SARLAT-LA-CANEDA	P I	SARLAT-LA-CANEDA	CX	1	0ha20a74ca
VAL Thierry	M	08-01-1960	SARLAT-LA-CANEDA		1090 AV SIMONE VEIL 24200 SARLAT-LA-CANEDA	N	SARLAT-LA-CANEDA	DO	19	0ha11a73ca

LISTE DES PROPRIETAIRES - PERSONNES PHYSIQUES - SARLAT LA CANEDA

Nom propriétaire	Sexe	Date de naissance	Propriétaires			Adresse titulaire de droit	Droits de propriété	Parcelles			
			Lieu de naissance	Nom conjoint				Nom commune	Section	N° parcelle	Contenance
VALEILLE Andree Christiane	F	06-09-1950	LES EYZIES DE TAYAC SIREUI	LE ROY	15 RUE EDOUARD MALGOUYAT 24200 SARLAT-LA-CANEDA	P I	SARLAT-LA-CANEDA	CV	43	0ha00a70ca	
							SARLAT-LA-CANEDA	CV	47	0ha09a28ca	
VALETTE Pascal Regis	M	26-02-1960	GOURDON		LE BOURG 46200 SAINT-SOZY	P I	SARLAT-LA-CANEDA	CH	25	0ha11a04ca	
VAN Boxstael Pierre Roger Georges Hilaire	M	27-05-1963	CONFLANS-SAINTE- LONORINE		HAMEAU DE DUCOURT 95420 SAINT-GERVAIS	P	SARLAT-LA-CANEDA	DH	28	0ha04a46ca	
VANBESELAERE Paulette Andree	F	23-07-1938	LILLE	DUBOIS	4 AV DE LA CANEDA 24200 SARLAT-LA-CANEDA	P	SARLAT-LA-CANEDA	CE	65	0ha13a64ca	
VANDENABELLE Yves Claude Paul	M	31-03-1950	SAINT-POL-SUR-MER		9 IMP DE NAUDISSOU 24200 SARLAT-LA-CANEDA	P I	SARLAT-LA-CANEDA	CO	78	0ha06a00ca	
VAUX Agnes Marthe	F	31-05-1974	SARLAT-LA-CANEDA		924 AV SIMONE VEIL 24200 SARLAT-LA-CANEDA	P	SARLAT-LA-CANEDA	DO	110	0ha05a75ca	
							SARLAT-LA-CANEDA	DO	148	0ha08a59ca	
							SARLAT-LA-CANEDA	DO	212	0ha07a68ca	
							SARLAT-LA-CANEDA	DO	213	0ha06a02ca	
							SARLAT-LA-CANEDA	DO	214	0ha02a18ca	
VAUX Michel Clement	M	11-06-1944	SAINTE-MONDANE		924 AV SIMONE VEIL 24200 SARLAT-LA-CANEDA	U	SARLAT-LA-CANEDA	DO	148	0ha08a59ca	
							SARLAT-LA-CANEDA	DO	149	0ha06a27ca	
							SARLAT-LA-CANEDA	DO	212	0ha07a68ca	
							SARLAT-LA-CANEDA	DO	213	0ha06a02ca	
							SARLAT-LA-CANEDA	DO	214	0ha02a18ca	
VEGA Del Busto Maria	F	26-04-1932	PORTUGAL(REGUERAS)	MEZERGUE	4 RUE LOUIS DE CHAMPAGNE 24200 SARLAT-LA-CANEDA	U	SARLAT-LA-CANEDA	CX	26	0ha07a37ca	
VERDUN Jean	M	22-09-1919	CANEDA		LA RAVAYRE 24250 CENAC ET SAINT JULIEN	P I	SARLAT-LA-CANEDA	CX	11	0ha01a35ca	
VERGNOLLE Josiane	F	18-12-1958	SARLAT-LA-CANEDA	FRANCIS	LE SUDALISSANT 24200 SARLAT-LA-CANEDA	P I	SARLAT-LA-CANEDA	DL	25	0ha07a92ca	
							SARLAT-LA-CANEDA	DL	47	0ha55a40ca	
VERGNOLLE Marie Christiane	F	29-03-1962	SARLAT-LA-CANEDA	BOURZADE	32 RUE JULES VERNE 24200 SARLAT-LA-CANEDA	P I	SARLAT-LA-CANEDA	DH	6	0ha13a61ca	
VERSINI Christophe Paul Henri	M	02-09-1968	BLOIS		39 RUE DES CAMELIAS 44840 SORINIERES (LES)	N	SARLAT-LA-CANEDA	DM	16	0ha02a19ca	
							SARLAT-LA-CANEDA	DM	17	0ha12a51ca	
VERSTAEN Jeremie Jean	M	23-06-1973	VALENCIENNES		21 RUE CHARLES PEGUY 24200 SARLAT-LA-CANEDA	P I	SARLAT-LA-CANEDA	DO	97	0ha13a11ca	
VIALARD Anouk Clara Marie	F	06-06-1990	PARIS 15		16T RUE BAUDIN 93100 MONTREUIL	P I	SARLAT-LA-CANEDA	CX	249	2ha52a18ca	
VIALARD Benoit Pierre Raphael	M	17-07-1984	LA SEYNE SUR MER		621 CHE SAINT ROCH 83110 SANARY SUR MER	N I	SARLAT-LA-CANEDA	CX	249	2ha52a18ca	
VIALARD Bruno Joseph	M	13-03-1946	ROCHFORT		268 AV DES CAILLOLS 13012 MARSEILLE	P I	SARLAT-LA-CANEDA	CX	249	2ha52a18ca	
VIALARD Clement Geraud	M	19-11-1986	LA SEYNE SUR MER		CLOS DES THERMES ENTREE 3 174 AV DES THERMES 84100 ORANGE	N I	SARLAT-LA-CANEDA	CX	249	2ha52a18ca	
VIALARD Marie Dominique Raphaelle	F	27-10-1988	PARIS 13		RUE DE LA GORGE 13007 MARSEILLE	P I	SARLAT-LA-CANEDA	CX	249	2ha52a18ca	
VIALARD Pierre Louis Marc	M	04-12-1949	MARSEILLE		68 IMP DE LA LANGE 83110 SANARY SUR MER	U	SARLAT-LA-CANEDA	CX	249	2ha52a18ca	
VICKERS Michael Arthur	M	19-01-1962	ROYAUME-UNI()		CHEZ MME ANNA WYKES 0012 COPLEY ROAD CHORLTON MANCHESTER M62 9WT ROYAUME-UNI	P I	SARLAT-LA-CANEDA	CH	15	0ha06a24ca	
VIEILLEVILLE Françoise Annie	F	04-01-1946	FAUX		15 IMP CHARLES TRENET 24200 SARLAT-LA-CANEDA	P	SARLAT-LA-CANEDA	CX	25	0ha06a46ca	
VIELLEVOYE Yorick Bernard Luc	M	17-05-1971	PARIS 13		3708 RTE DE COMBELONGUE 24200 SARLAT-LA-CANEDA	P	SARLAT-LA-CANEDA	DL	20	0ha01a63ca	
							SARLAT-LA-CANEDA	DL	40	0ha00a60ca	
							SARLAT-LA-CANEDA	DL	41	0ha13a33ca	
VIERGE Fernande	F	10-05-1918	VEYRINES-DE-DOMME	VERDUN	LE MAL BATY 24110 SAINT-ASTIER	P I	SARLAT-LA-CANEDA	CX	11	0ha01a35ca	
VILLAGE Joel Alain	M	20-04-1950	ST-GERMAIN-ET-MONS		2 RUE LOUIS DE CHAMPAGNE 24200 SARLAT-LA-CANEDA	P	SARLAT-LA-CANEDA	CX	118	0ha02a90ca	
							SARLAT-LA-CANEDA	CY	67	0ha17a13ca	
VILLAIN Roland Pierre Georges	M	18-07-1952	FONTENAY SOUS BOIS		8 RUE GERARD PHILIPPE 24200 SARLAT-LA-CANEDA	P I	SARLAT-LA-CANEDA	DH	4	0ha25a20ca	
							SARLAT-LA-CANEDA	DH	65	0ha06a07ca	
VINETTE Monique	F	30-08-1945	BALEYSSAGUES	CHAVAGNAC	475 AV DES COLOMBIERES 74490 SAINT-JEOIRE	P I	SARLAT-LA-CANEDA	DO	84	0ha14a60ca	
VINOUR Huguette Solange	F	12-05-1947	LIMOGES	MAGNIN	BATIMENT 1 RESIDENCE ALLEES VI 249 AV DU 8 MAI 1945 83700 SAINT RAPHAEL	U	SARLAT-LA-CANEDA	DL	43	0ha18a05ca	

LISTE DES PROPRIETAIRES - PERSONNES PHYSIQUES - SARLAT LA CANEDA

Propriétaires						Droits de propriété	Parcelles			
Nom propriétaire	Sexe	Date de naissance	Lieu de naissance	Nom conjoint	Adresse titulaire de droit		Nom commune	Section	N° parcelle	Contenance
VIVES Guillaume Louis	M	17-01-1993	TOULOUSE		L'AOUACH 24 CHE DU BAC 31410 LE FAUGA	N	SARLAT-LA-CANEDA	DO	106	0ha07a50ca
VOYER Alain Andre Rene	M	01-12-1951	SARLAT LA CANEDA		31 RUE CHARLES PEGUY 24200 SARLAT-LA-CANEDA	P	SARLAT-LA-CANEDA	DO	111	0ha08a50ca
WALTER Guy Antoine	M	09-02-1957	MAROC		6 RUE DE MONTILLOT 89270 VOUTENAY-SUR-CURE	P I	SARLAT-LA-CANEDA	DH	41	0ha03a56ca
WEBER Nathalie Isabelle	F	17-10-1972	MULHOUSE	LEPLOMB	21A RUE DES CHAMPS 68128 ROSENAU	P I	SARLAT-LA-CANEDA	DH	34	0ha04a96ca
WIETRICH Danielle Angele Louise	F	30-05-1954	PARIS 12		2EME ETAGE 14 RUE DES LILAS 94140 ALFORTVILLE	P I	SARLAT-LA-CANEDA	DO	109	0ha05a95ca
WIETRICH Dominique Odette	F	21-06-1949	PARIS 12	PELLETIER	18 RUE DE MULHOUSE 94700 MAISONS ALFORT	P I	SARLAT-LA-CANEDA	DO	109	0ha05a95ca
WURMSER Fabienne Sylvie	F	19-08-1966	CRETEIL	BEBIN	LA GIRAGNE RUE MARCEL CERDAN 24200 SARLAT-LA-CANEDA	P I	SARLAT-LA-CANEDA	DO	104	0ha56a57ca
YAHIA Rachid	M	24-11-1961			LA PLAINE DU BOURG RUE EDMOND MICHELET 24200 SARLAT-LA-CANEDA	P I	SARLAT-LA-CANEDA	CX	202	0ha01a25ca
						P I	SARLAT-LA-CANEDA	CX	280	0ha00a10ca
						P I	SARLAT-LA-CANEDA	CX	281	0ha00a13ca
						P I	SARLAT-LA-CANEDA	CX	282	0ha01a29ca
						P I	SARLAT-LA-CANEDA	CX	284	0ha07a72ca
						P I	SARLAT-LA-CANEDA	CX	285	0ha00a59ca
YAHOUN Madani	M	13-05-1960			16 IMPASSE DE L ALAMBIC 16 IMP DE L ALAMBIC 24200 SARLAT-LA-CANEDA	P I	SARLAT-LA-CANEDA	CX	184	0ha12a02ca
						P I	SARLAT-LA-CANEDA	CX	286	0ha00a27ca
YVIQUEL Patrice Leon Roger	M	05-08-1958	GUERANDE		RES LES 2 POMMIERS 91 IMP CLAUDE BERNARD 24200 SARLAT-LA-CANEDA	P I	SARLAT-LA-CANEDA	DP	13	0ha02a32ca
						P I	SARLAT-LA-CANEDA	DP	14	0ha00a21ca
						P I	SARLAT-LA-CANEDA	DP	16	0ha39a08ca
						P I	SARLAT-LA-CANEDA	DP	17	0ha01a56ca
						P I	SARLAT-LA-CANEDA	DP	18	0ha01a95ca
ZANIN Gerald Antoine Simon	M	03-04-1950	PARIS 06		APPT 136 24 RUE DE STALINGRAD 78500 SARTROUVILLE	P I	SARLAT-LA-CANEDA	CX	157	0ha18a40ca

LISTE DES PROPRIETAIRES - PERSONNES PHYSIQUES - VITRAC

Propriétaires						Droits de propriété	Parcelles			
Nom	Sexe	Date de naissance	Lieu de naissance	Nom conjoint	Adresse titulaire de droit		Nom commune	Section	N° parcelle	Contenance
AGRAFEIL Maurice Raymond	M	18-02-1946	DOMME		LA RIVIERE 24250 DOMME	P	VITRAC	C	195	0ha38a25ca
ALBIERO Olivier	M	17-02-1968	GOURDON		LA GRANDE METAIRIE 24250 GROLEJAC	P	VITRAC	C	97	0ha42a00ca
ALIBERT Alain Rene Jacques	M	02-01-1989	SARLAT-LA-CANEDA		APPARTEMENT 511 49 RUE VIVIENNE 75002 PARIS	N	VITRAC	C	1789	0ha26a00ca
ALIBERT Robert Noel Antonin	M	25-12-1949	TOUR-DE-FAURE		1384 RTE DE PECHIBRAL 24200 VITRAC	N	VITRAC	C	1863	0ha08a12ca
						U I	VITRAC	C	1789	0ha26a00ca
ALLARD Manuel Jean-Claude	M	18-05-1964	PERIGUEUX		11 BD VOLTAIRE 24200 SARLAT-LA-CANEDA	U I	VITRAC	C	1863	0ha08a12ca
						P	VITRAC	C	2048	0ha25a04ca
BAHOFFER Evelyne	F	14-05-1949	LA CANEDA	NAYRAT	BOIS DE TRAVERSE 24200 VITRAC	P	VITRAC	C	2090	0ha01a92ca
						P I	VITRAC	C	100	0ha37a60ca
						P	VITRAC	C	105	0ha21a63ca
						P	VITRAC	C	106	0ha29a60ca
						P	VITRAC	C	107	0ha07a28ca
						P	VITRAC	C	108	0ha35a70ca
						P	VITRAC	C	109	0ha42a06ca
						P	VITRAC	C	110	0ha18a33ca
						P	VITRAC	C	115	0ha30a00ca
						P	VITRAC	C	116	0ha13a87ca
						P	VITRAC	C	117	0ha36a08ca
						P	VITRAC	C	118	0ha12a92ca
BARJOU Michel Robert	M	03-02-1934	LA CANEDA		85 AV DE LA CANEDA 24200 SARLAT-LA-CANEDA	P I	VITRAC	C	1654	1ha00a05ca
						P I	VITRAC	C	93	0ha41a80ca
BATAILLON Pierre Raymond Francois	M	20-10-1908			CHATEAU DE MALFOND 24250 LA ROQUE-GAGEAC	P I	VITRAC	C	98	0ha99a60ca
						P	VITRAC	C	137	0ha26a00ca
BERGER Delphine Marilyse	F	13-06-1980	VITRY-SUR-SEINE		SAINT AMAND DE COLY LE PEUCH 24290 COLY-SAINT-AMAND	N I	VITRAC	C	163	0ha16a70ca
						N I	VITRAC	C	289	0ha12a21ca
						N I	VITRAC	C	290	0ha06a78ca
						N I	VITRAC	C	291	0ha06a10ca
BERGER Jack Yves	M	19-01-1953	DORDIVES		LE BOURG 24250 LA ROQUE-GAGEAC	N I	VITRAC	C	292	0ha63a24ca
						U	VITRAC	C	289	0ha12a21ca
						U	VITRAC	C	290	0ha06a78ca
						U	VITRAC	C	291	0ha06a10ca
BERGER Sandrine Audrey	F	04-10-1981	VITRY-SUR-SEINE		LE BOURG 24250 LA ROQUE-GAGEAC	U	VITRAC	C	292	0ha63a24ca
						N I	VITRAC	C	289	0ha12a21ca
						N I	VITRAC	C	290	0ha06a78ca
						N I	VITRAC	C	291	0ha06a10ca
BERTAUD Pascal Ferdinand Edmond	M	14-07-1969	NANTES		92 RTE DU COUSTAL 24200 VITRAC	N I	VITRAC	C	292	0ha63a24ca
						P I	VITRAC	C	111	0ha80a30ca
BERTHOMIER Robert Emile Georges	M	04-11-1951	TOULOUSE		228 DOM DE LONNAZ 74200 ARMOY	P I	VITRAC	C	1814	0ha14a37ca

LISTE DES PROPRIETAIRES - PERSONNES PHYSIQUES - VITRAC

Propriétaires						Droits de propriété	Parcelles			
Nom	Sexe	Date de naissance	Lieu de naissance	Nom conjoint	Adresse titulaire de droit		Nom commune	Section	N° parcelle	Contenance
BERTOLDI Dominique Marguerite Claude	F	20-06-1957	PARIS 09	CASTINEL	7 CHE DE PAHIN 31170 TOURNEFEUILLE	P I	VITRAC	C	171	1ha22a20ca
						P I	VITRAC	C	172	0ha86a80ca
						P I	VITRAC	C	173	0ha30a36ca
						P I	VITRAC	C	174	0ha77a00ca
						P I	VITRAC	C	175	0ha34a60ca
						P I	VITRAC	C	176	0ha16a56ca
						P I	VITRAC	C	177	0ha36a00ca
						P I	VITRAC	C	178	0ha09a69ca
						P I	VITRAC	C	179	1ha69a60ca
						P I	VITRAC	C	180	0ha34a00ca
						P I	VITRAC	C	181	0ha17a16ca
						P I	VITRAC	C	182	0ha20a90ca
						P I	VITRAC	C	183	0ha43a30ca
						P I	VITRAC	C	184	0ha24a30ca
						P I	VITRAC	C	185	2ha78a20ca
						P I	VITRAC	C	186	1ha38a80ca
						P I	VITRAC	C	191	1ha58a94ca
BERTOLDI Pascale	F	28-12-1961	BOULOGNE-BILLANCOURT	SEBASTIEN	108 RUE DE LOURMEL 75015 PARIS	P I	VITRAC	C	171	1ha22a20ca
						P I	VITRAC	C	172	0ha86a80ca
						P I	VITRAC	C	173	0ha30a36ca
						P I	VITRAC	C	174	0ha77a00ca
						P I	VITRAC	C	175	0ha34a60ca
						P I	VITRAC	C	176	0ha16a56ca
						P I	VITRAC	C	177	0ha36a00ca
						P I	VITRAC	C	178	0ha09a69ca
						P I	VITRAC	C	179	1ha69a60ca
						P I	VITRAC	C	180	0ha34a00ca
						P I	VITRAC	C	181	0ha17a16ca
						P I	VITRAC	C	182	0ha20a90ca
						P I	VITRAC	C	183	0ha43a30ca
						P I	VITRAC	C	184	0ha24a30ca
						P I	VITRAC	C	185	2ha78a20ca
						P I	VITRAC	C	186	1ha38a80ca
						P I	VITRAC	C	191	1ha58a94ca
BOUCHERIE Marie-Madeleine	F	26-07-1923	PRATS-DE-CARLUX	MALAURIE	LA ROUVINIE NORD 24370 PRATS-DE-CARLUX	P I	VITRAC	C	187	0ha09a20ca
						P I	VITRAC	C	188	0ha13a00ca
						P I	VITRAC	C	189	0ha29a40ca
BOUIER Sylvie Christine	F	25-04-1968	BORDEAUX		16 BRIDGENWICK CLOSE LEWES EAST SUSSEX BN7 2EQ ROYAUME-UNI	P I	VITRAC	C	1668	0ha19a06ca
						P I	VITRAC	C	1669	0ha03a45ca

LISTE DES PROPRIETAIRES - PERSONNES PHYSIQUES - VITRAC

Propriétaires						Droits de propriété	Parcelles			
Nom	Sexe	Date de naissance	Lieu de naissance	Nom conjoint	Adresse titulaire de droit		Nom commune	Section	N° parcelle	Contenance
BRESSION Jordy Stiven	M	25-06-1993	SARLAT-LA-CANEDA		LE THEIL 24200 VITRAC	P	VITRAC	C	198	0ha28a10ca
						P	VITRAC	C	199	0ha15a90ca
						P	VITRAC	C	201	0ha03a00ca
						P	VITRAC	C	203	0ha08a60ca
						P	VITRAC	C	1480	0ha19a36ca
						P	VITRAC	C	1481	0ha00a24ca
						P	VITRAC	C	1482	0ha42a02ca
						P	VITRAC	C	1483	0ha55a98ca
						P	VITRAC	C	1484	0ha03a34ca
CALEGARI Stephane Claude	M	24-06-1969	HOUILLES		14 RUE DE STRASBOURG 78800 HOUILLES	P	VITRAC	C	1678	0ha26a99ca
						P	VITRAC	C	1935	0ha09a97ca
						P	VITRAC	C	1938	0ha12a20ca
						P	VITRAC	C	2110	0ha00a41ca
						P	VITRAC	C	2111	0ha02a74ca
						P	VITRAC	C	2112	0ha21a15ca
						P	VITRAC	C	2113	0ha00a28ca
						P	VITRAC	C	2114	0ha02a77ca
						P	VITRAC	C	294	0ha57a70ca
CAMPBELL David Gratton	M	12-02-1950	ROYAUME-UNI		PO BOX 106 KAREN 00502 NAIROBI KENYA	P I	VITRAC	C	294	0ha57a70ca
CASTANT Catherine	F	06-10-1961	SARLAT-LA-CANEDA	LANGLADE-THOMAS	785 CHE DE PECHIBRAL HAUT 24200 VITRAC	N I	VITRAC	C	1508	0ha30a00ca
CASTANT Isabelle Caroline	F	11-02-1964	SARLAT-LA-CANEDA		HLM 33 HAMEAU DU SABLON AV DU DOCTEUR BOISSEL 24200 SARLAT-LA-CANEDA	N I	VITRAC	C	1508	0ha30a00ca
CASTANT Magali	F	09-10-1972	SARLAT-LA-CANEDA		BOIS BARRAT 24590 SAINT CREPIN ET CARLUCET	N I	VITRAC	C	1508	0ha30a00ca
CASTANT Thierry	M	31-01-1963	SARLAT-LA-CANEDA		RESIDENCE LE SABLON AV DU DOCTEUR BOISSEL 24200 SARLAT-LA-CANEDA	N I	VITRAC	C	1508	0ha30a00ca
CATELIN Marie-Christine	F	29-09-1958	BERGERAC	SAORINE	BOIS DE TRAVERSE 24200 VITRAC	U	VITRAC	C	1575	0ha35a55ca
CHARLIER Pascale Jacqueline Cecile	F	05-07-1953	AMIENS		346 RTE DU COUSTAL 24200 VITRAC	P	VITRAC	C	1976	0ha28a02ca
						P	VITRAC	C	1984	0ha00a60ca
CODERC De Lacam Genevieve Aimee	F	05-02-1954	ST MIHIEL		694 RTE DU CHATEAU DE MONTFORT 24200 VITRAC	P I	VITRAC	C	94	0ha06a75ca
						P I	VITRAC	C	95	0ha33a40ca
						P I	VITRAC	C	207	0ha10a90ca
						P I	VITRAC	C	209	0ha10a00ca
						P I	VITRAC	C	210	0ha02a03ca
COURTY Catherine Claire Françoise	F	03-04-1963	PARIS 15		8 CLOS DE LA VENERIE 59840 LOMPRET	P	VITRAC	C	274	1ha89a30ca
						P	VITRAC	C	275	2ha61a60ca
DE MARION De Glatigny Alix Anne Paule Marie	F	22-01-1977	MARSEILLE		34 RUE GOUBEAU 33800 BORDEAUX	P I	VITRAC	C	244	0ha20a65ca
						P I	VITRAC	C	245	0ha00a25ca
						P I	VITRAC	C	246	0ha27a90ca
						P I	VITRAC	C	259	0ha05a60ca
						P I	VITRAC	C	260	0ha05a60ca
						P I	VITRAC	C	261	0ha51a30ca
						P I	VITRAC	C	262	0ha23a45ca
						P I	VITRAC	C	263	0ha27a83ca
						P I	VITRAC	C	264	0ha10a42ca

LISTE DES PROPRIETAIRES - PERSONNES PHYSIQUES - VITRAC

Propriétaires						Droits de propriété	Parcelles			
Nom	Sexe	Date de naissance	Lieu de naissance	Nom conjoint	Adresse titulaire de droit		Nom commune	Section	N° parcelle	Contenance
DECAMPS Didier Andre	M	07-10-1964	BERGERAC		34 RUE GOUBEAU 33800 BORDEAUX	P I	VITRAC	C	244	0ha20a65ca
						P I	VITRAC	C	245	0ha00a25ca
						P I	VITRAC	C	246	0ha27a90ca
						P I	VITRAC	C	259	0ha05a60ca
						P I	VITRAC	C	260	0ha05a60ca
						P I	VITRAC	C	261	0ha51a30ca
						P I	VITRAC	C	262	0ha23a45ca
						P I	VITRAC	C	263	0ha27a83ca
DELAGARDE Katia Jeanine Francoise	F	11-02-1966	SALON-DE-PROVENCE		92 RTE DU COUSTAL 24200 VITRAC	P I	VITRAC	C	111	0ha80a30ca
						P I	VITRAC	C	169	0ha15a60ca
DELROC Etienne	M	12-05-1979	SARLAT-LA-CANEDA		LE BOIS DEVIN 512 RTE DU COUSTAL 24200 VITRAC	P I	VITRAC	C	1512	0ha09a31ca
						P I	VITRAC	C	1514	0ha00a39ca
						P I	VITRAC	C	2232	0ha02a40ca
						P I	VITRAC	C	2234	0ha01a53ca
						N	VITRAC	C	193	0ha13a70ca
DENIS Vincent	M	15-08-1963	SARLAT-LA-CANEDA		6 AV DU DOCTEUR BOISSEL 24200 SARLAT-LA-CANEDA	N	VITRAC	C	194	0ha25a30ca
						N	VITRAC	C	196	0ha20a90ca
						N	VITRAC	C	197	0ha14a50ca
						N	VITRAC	C	1671	0ha01a07ca
						P I	VITRAC	C	294	0ha57a70ca
DUCKWORTH Leslie-Anne	F	11-10-1952	ROYAUME-UNI		PO BOX 105 KAREN 00502 NAIROBI KENYA	P I	VITRAC	C	1668	0ha19a06ca
ELMS Andrew William	M	03-11-1973	ROYAUME-UNI(CROYON)		38 IMPASSE MARMILLON 38 IMP MARMILLON 74150 VAULX	P I	VITRAC	C	1669	0ha03a45ca
FLAGEUL Marc Jean-Francois	M	09-12-1966	DRANCY		L OREE DU BOIS 80 CHE DES MAURUCHES SUPERIEURES 06220 VALLAURIS	N I	VITRAC	C	1720	0ha03a51ca
						N I	VITRAC	C	1975	0ha27a90ca
						N I	VITRAC	C	1983	0ha27a29ca
FLAGEUL Patricia Paulette Marie	F	24-01-1962	DRANCY		80 CHE DES MAURUCHES SUPERIEURES 06220 VALLAURIS	N I	VITRAC	C	1720	0ha03a51ca
						N I	VITRAC	C	1975	0ha27a90ca
						N I	VITRAC	C	1983	0ha27a29ca
GALINAT Jean-Luc	M	02-12-1956	PERIGUEUX		1866 RTE DE PECHIBRAL 24200 VITRAC	P I	VITRAC	C	1574	0ha25a05ca
						P I	VITRAC	C	1653	0ha11a25ca

LISTE DES PROPRIETAIRES - PERSONNES PHYSIQUES - VITRAC

Propriétaires						Droits de propriété	Parcelles			
Nom	Sexe	Date de naissance	Lieu de naissance	Nom conjoint	Adresse titulaire de droit		Nom commune	Section	N° parcelle	Contenance
GILIBERT Suzette Simone	F	20-06-1934	CANEDA	ROQUETTE	92 AV MOZART 75016 PARIS 16	P	VITRAC	C	90	0ha89a00ca
						P	VITRAC	C	91	0ha16a06ca
						P	VITRAC	C	92	0ha03a65ca
						P	VITRAC	C	114	0ha34a15ca
						P	VITRAC	C	119	0ha58a28ca
						P	VITRAC	C	124	0ha61a50ca
						P	VITRAC	C	139	0ha55a45ca
						P	VITRAC	C	140	0ha43a35ca
						P	VITRAC	C	141	0ha64a95ca
						P	VITRAC	C	142	0ha13a88ca
						P	VITRAC	C	143	0ha07a65ca
						P	VITRAC	C	144	0ha23a12ca
						P	VITRAC	C	145	0ha12a18ca
						P	VITRAC	C	146	0ha08a16ca
GILIBERT Suzette Simone (suite)	F	20-06-1934	CANEDA	ROQUETTE	92 AV MOZART 75016 PARIS 16	P	VITRAC	C	147	0ha04a62ca
						P	VITRAC	C	148	0ha13a82ca
						P	VITRAC	C	160	0ha24a65ca
						P	VITRAC	C	161	0ha06a50ca
						P	VITRAC	C	192	1ha36a50ca
						P	VITRAC	C	204	0ha14a45ca
						P	VITRAC	C	205	0ha33a50ca
						P	VITRAC	C	211	0ha02a95ca
						P	VITRAC	C	212	0ha23a45ca
						P	VITRAC	C	213	0ha08a01ca
						P	VITRAC	C	217	0ha14a94ca
						P	VITRAC	C	218	0ha04a83ca
						P	VITRAC	C	1632	0ha00a50ca
						P	VITRAC	C	1634	0ha03a10ca
P	VITRAC	C	1676	1ha48a25ca						
GIRAULT Claudine Paulette	F	29-06-1944	BIOUSSAC	MADIEU	MOULIN DU TREUIL 24200 VITRAC	U	VITRAC	C	288	0ha29a06ca
GRUFFY Marine	F	17-06-1989	LAGNY-SUR-MARNE		543 RUE ANTOINE DE SAINT EXUPERY 24200 SARLAT-LA-CANEDA	N I	VITRAC	C	1979	0ha02a67ca
						N I	VITRAC	C	2011	0ha38a58ca
GRUFFY Sandie	F	12-10-1990	LAGNY-SUR-MARNE	MEYER	LA FAJOLLE 24200 SAINT-ANDRE-D ALLAS	N I	VITRAC	C	1979	0ha02a67ca
						N I	VITRAC	C	2011	0ha38a58ca
HALILOU Abdelhakim	M	12-08-1970	ALGERIE(BORDJ ZEMOURA)		152 RTE DU COUSTAL 24200 VITRAC	P I	VITRAC	C	2010	0ha43a17ca
JALES Dominique	M	11-09-1958	SARLAT-LA-CANEDA		CUREBOURSIL 24200 VITRAC	P	VITRAC	C	296	0ha31a40ca

LISTE DES PROPRIETAIRES - PERSONNES PHYSIQUES - VITRAC

Propriétaires						Droits de propriété	Parcelles			
Nom	Sexe	Date de naissance	Lieu de naissance	Nom conjoint	Adresse titulaire de droit		Nom commune	Section	N° parcelle	Contenance
JARDEL Michel	M	24-12-1966	SARLAT-LA-CANEDA		LE THEIL 24200 VITRAC	P	VITRAC	C	223	0ha13a60ca
						P	VITRAC	C	225	0ha13a21ca
						P	VITRAC	C	226	0ha16a58ca
						P	VITRAC	C	228	0ha04a60ca
						P	VITRAC	C	229	0ha12a70ca
						P	VITRAC	C	231	0ha00a26ca
						P	VITRAC	C	233	0ha16a30ca
						P	VITRAC	C	234	0ha27a06ca
						P	VITRAC	C	1633	0ha39a70ca
JOGUET Maryline Louise	F	27-10-1959	LA ROCHELLE	GALINAT	1866 RTE DE PECHIBRAL 24200 VITRAC	P I	VITRAC	C	1574	0ha25a05ca
						P I	VITRAC	C	1653	0ha11a25ca
KASTELE Vincent Thomas	M	29-09-1985	IVRY-SUR-SEINE		371 CHE OLHET 64990 URCUIT	P	VITRAC	C	295	0ha77a70ca
LACAZE Ginette Claudine Paulette	F	02-07-1939	FLORIMONT-GAUMIER	CASTANT	74 RTE DU THEIL 24200 VITRAC	U	VITRAC	C	1508	0ha30a00ca
LACOMBE Yvan Daniel	M	22-12-1948	VITRAC		694 RTE DU CHATEAU DE MONTFORT 24200 VITRAC	P I	VITRAC	C	94	0ha06a75ca
						P I	VITRAC	C	95	0ha33a40ca
						P I	VITRAC	C	207	0ha10a90ca
						P I	VITRAC	C	209	0ha10a00ca
						P I	VITRAC	C	210	0ha02a03ca
						P	VITRAC	C	284	0ha23a04ca
						P	VITRAC	C	285	0ha07a28ca
						P	VITRAC	C	1521	0ha05a16ca
						P	VITRAC	C	1523	0ha25a82ca
LACOSTE Gerard	M	15-07-1958	SARLAT-LA-CANEDA		LE BALESTIER 24220 COUX ET BIGAROQUE-MOUZENS	P	VITRAC	C	127	0ha02a10ca
						P	VITRAC	C	1931	0ha14a34ca
						P	VITRAC	C	1934	0ha17a59ca
						P	VITRAC	C	1937	0ha02a40ca
						P	VITRAC	C	1940	0ha24a97ca
LACOSTE Jean	M	21-05-1935	VEZAC		BOISDEVIN 24200 VITRAC	P	VITRAC	C	133	0ha02a86ca
						P	VITRAC	C	1516	0ha39a33ca
						P	VITRAC	C	1517	0ha07a07ca
						P	VITRAC	C	1518	0ha46a87ca
						P	VITRAC	C	1519	0ha31a37ca
						P	VITRAC	C	1941	0ha05a15ca
						P	VITRAC	C	2131	0ha00a90ca
LACOSTE Raymonde Paulette	F	14-05-1940	LA CANEDA	TACHE	CHEZ M TACHE PATRICK 21 RUE JULES VERNE 24200 SARLAT-LA-CANEDA	P	VITRAC	C	1930	0ha12a33ca
						P	VITRAC	C	1933	0ha19a41ca
						P	VITRAC	C	1936	0ha09a47ca
						P	VITRAC	C	1939	0ha13a08ca
LAFARGUE Françoise Marcelle Andree	F	30-04-1953	PARIS 14	ALIBERT	1384 ROUTE DE PECHIBRAL LE THEIL 24200 VITRAC	U I	VITRAC	C	1789	0ha26a00ca
						U I	VITRAC	C	1863	0ha08a12ca

LISTE DES PROPRIETAIRES - PERSONNES PHYSIQUES - VITRAC

Nom	Sexe	Date de naissance	Propriétaires		Adresse titulaire de droit	Droits de propriété	Parcelles			
			Lieu de naissance	Nom conjoint			Nom commune	Section	N° parcelle	Contenance
LESCALMEL Laurent Xavier Jean	M	04-10-1966	TARBES		PEYREFICHE 373 RTE DE MONTFORT 24200 VITRAC	P	VITRAC	C	265	0ha11a40ca
						P	VITRAC	C	266	0ha21a50ca
						P	VITRAC	C	271	0ha78a60ca
						P	VITRAC	C	273	0ha52a50ca
						P	VITRAC	C	276	0ha12a00ca
						P	VITRAC	C	277	0ha17a40ca
						P	VITRAC	C	278	0ha37a00ca
						P	VITRAC	C	279	0ha18a80ca
						P	VITRAC	C	281	0ha58a60ca
						P	VITRAC	C	282	0ha23a60ca
						P	VITRAC	C	283	0ha20a90ca
P	VITRAC	C	2091	0ha72a98ca						
LESCALMEL Suzanne Eliette	F	04-10-1942	DOMME	DENIS	LA GIRAGNE 120 IMP DES SOURCIERS 24200 SARLAT-LA-CANEDA	U	VITRAC	C	193	0ha13a70ca
						U	VITRAC	C	194	0ha25a30ca
						U	VITRAC	C	196	0ha20a90ca
						U	VITRAC	C	197	0ha14a50ca
						U	VITRAC	C	1671	0ha01a07ca
LESVIGNE Brigitte Rosette	F	04-01-1961	PRATS-DE-CARLUX	ALBIE	88 RTE DES ARTISANS 24370 PRATS-DE-CARLUX	P	VITRAC	C	1520	0ha35a88ca
						P	VITRAC	C	1522	0ha26a48ca
MADIEU Sophie	F	17-04-1969	SARLAT-LA-CANEDA	BACH	13 AV PAUL LANGEVIN 92260 FONTENAY AUX ROSES	N	VITRAC	C	288	0ha29a06ca
MALAURIE Christian	M	08-10-1949	SARLAT-LA-CANEDA		10 RUE LINO VENTURA LE MAS CAVAILLER 24200 SARLAT-LA-CANEDA	P I	VITRAC	C	187	0ha09a20ca
						P I	VITRAC	C	188	0ha13a00ca
						P I	VITRAC	C	189	0ha29a40ca
MALAURIE Dominique	M	11-07-1951	SARLAT-LA-CANEDA		LA COMBE 24200 SAINTE-NATHALENE	P I	VITRAC	C	187	0ha09a20ca
						P I	VITRAC	C	188	0ha13a00ca
						P I	VITRAC	C	189	0ha29a40ca
MENARDY Henriette Marcelle	F	23-10-1911	VITRAC	AUBRY	MAISON DE RETRAITE CHE DES MONGES 24200 SARLAT-LA-CANEDA	P	VITRAC	C	190	0ha88a50ca
MIAILHE Marie-Christine	F	17-10-1948	SAINT-CYPRIEN	TROQUEREAU	COTE DE CAUBESSE CAUBESSE 24200 SARLAT-LA-CANEDA	U I	VITRAC	C	299	0ha17a00ca
						U I	VITRAC	C	301	0ha95a90ca
						U I	VITRAC	C	1529	0ha10a10ca
						U I	VITRAC	C	1531	0ha12a55ca
						U I	VITRAC	C	1533	0ha71a89ca
						U I	VITRAC	C	1913	0ha35a70ca
						U I	VITRAC	C	2057	0ha23a43ca
						U I	VITRAC	C	2060	0ha53a89ca
MORDIN Feodor	M	16-09-1972	SARLAT-LA-CANEDA		116 IMP DES PINS 33140 CADAUJAC	P	VITRAC	C	150	0ha21a20ca
						P	VITRAC	C	1675	0ha14a08ca
NAYRAT Jacques Marie	M	09-09-1950	SARLAT-LA-CANEDA		BOIS DE TRAVERSE 24200 VITRAC	P I	VITRAC	C	100	0ha37a60ca
						P I	VITRAC	C	1654	1ha00a05ca
OLIVIER Annie Marie-Joseph	F	28-03-1950	SAINT-LAURENT-DE-CUVES	SAUVAGE	572 RTE DU COUSTAL 24200 VITRAC	P I	VITRAC	C	2231	0ha01a00ca
						P I	VITRAC	C	2233	0ha13a52ca
						P I	VITRAC	C	2010	0ha43a17ca
ORANGE Prisca Marie Yvonne	F	18-04-1974	CHAMALIERES		BOIS DE TRAVERSE 24200 VITRAC	P I	VITRAC	C	2010	0ha43a17ca
PADER Joelle Brigitte	F	14-06-1956	SARLAT-LA-CANEDA	LAMOTHE	LA TRAVERSE 24250 CENAC ET SAINT JULIEN	N I	VITRAC	C	89	1ha55a50ca

LISTE DES PROPRIETAIRES - PERSONNES PHYSIQUES - VITRAC

Propriétaires						Droits de propriété	Parcelles			
Nom	Sexe	Date de naissance	Lieu de naissance	Nom conjoint	Adresse titulaire de droit		Nom commune	Section	N° parcelle	Contenance
PADER Patricia	F	30-07-1962	SARLAT-LA-CANEDA		21 RUE DU STADE 24200 SARLAT-LA-CANEDA	N I	VITRAC	C	89	1ha55a50ca
PAULIAC Arnaud Lionel	M	28-06-1972	SARLAT-LA-CANEDA		LIEU DIT LE THEIL 1710 RTE DE PECHIBRAL 24200 VITRAC	P	VITRAC	C	235	0ha10a15ca
						P	VITRAC	C	236	0ha49a90ca
PEYROT Antoinette Josephine	F	04-12-1946	VITRAC		BOIS DE TRAVERSE 24200 VITRAC	P	VITRAC	C	86	0ha06a48ca
						P	VITRAC	C	87	0ha20a17ca
						P	VITRAC	C	101	0ha08a28ca
						P	VITRAC	C	102	0ha08a29ca
						P	VITRAC	C	103	0ha06a00ca
						P	VITRAC	C	104	0ha06a10ca
PION Laurence Helene Jacqueline Marie	F	07-11-1971	MARSEILLE	DELROC	LE BOIS DEVIN 512 RTE DU COUSTAL 24200 VITRAC	P I	VITRAC	C	169	0ha15a60ca
						P I	VITRAC	C	1512	0ha09a31ca
						P I	VITRAC	C	1514	0ha00a39ca
						P I	VITRAC	C	2232	0ha02a40ca
PLAZA Monique Dolores Desiree	F	02-11-1949	MAROC		LES CHARMES 636 RTE DU THEIL 24200 VITRAC	P	VITRAC	C	216	0ha06a32ca
						P	VITRAC	C	1650	0ha16a16ca
						P	VITRAC	C	1652	0ha04a80ca
PROERES Suzy	F	04-10-1934	SARLAT-LA-CANEDA		85 AV DE LA CANEDA 24200 SARLAT-LA-CANEDA	P I	VITRAC	C	93	0ha41a80ca
						P I	VITRAC	C	98	0ha99a60ca
ROLLIN Patricia Michele Ginette	F	11-05-1965	GENNEVILLIERS	GRUFFY	212 RTE DU COUSTAL 24200 VITRAC	U	VITRAC	C	1979	0ha02a67ca
						U	VITRAC	C	2011	0ha38a58ca
ROUVES Colette	F	24-03-1938	SARLAT LA CANEDA	PADER	1806 RTE DE PECHIBRAL 24200 VITRAC	U	VITRAC	C	89	1ha55a50ca
SAORINE Julien	M	03-09-1981	BERGERAC		PETIT ROC 24220 MEYRALS	N I	VITRAC	C	1575	0ha35a55ca
SAORINE Kim Nicolas	M	07-03-1990	SARLAT-LA-CANEDA		LA POMPARIE BASSE PRENTEGARDE 12350 MALEVILLE	N I	VITRAC	C	1575	0ha35a55ca
SAORINE Marina	F	14-04-1984	RODEZ		LOT LE VIALARD APP 9 VIALARD 24200 CARSAC-AILLAC	N I	VITRAC	C	1575	0ha35a55ca
SAUVAGE Christian	M	18-09-1949	MERCATEL		572 RTE DU COUSTAL 24200 VITRAC	P I	VITRAC	C	2231	0ha01a00ca
						P I	VITRAC	C	2233	0ha13a52ca
SEGUREL Arthur	M				LE SINGLE 24200 CARSAC-AILLAC	P	VITRAC	C	293	0ha30a20ca
SIGALAT Corinne Marie-Helene	F	02-12-1966	SARLAT-LA-CANEDA	MERCHADOU	CHEM DU PORT DE CREYSSE 24520 COURS-DE-PILE	P	VITRAC	C	96	0ha24a30ca
						P	VITRAC	C	120	0ha05a13ca
						P	VITRAC	C	121	0ha25a36ca
						P	VITRAC	C	122	0ha27a50ca
						P	VITRAC	C	123	0ha08a83ca
						P	VITRAC	C	135	0ha03a25ca
						P	VITRAC	C	206	0ha37a70ca
						P	VITRAC	C	220	0ha30a20ca
						P	VITRAC	C	221	0ha09a36ca
						P	VITRAC	C	222	0ha03a28ca
						P	VITRAC	C	224	0ha15a16ca

LISTE DES PROPRIETAIRES - PERSONNES PHYSIQUES - VITRAC

Nom	Sexe	Date de naissance	Propriétaires		Adresse titulaire de droit	Droits de propriété	Parcelles			
			Lieu de naissance	Nom conjoint			Nom commune	Section	N° parcelle	Contenance
SIGALAT Corinne Marie-Helene (suite)	F	02-12-1966	SARLAT-LA-CANEDA	MERCHADOU	CHEM DU PORT DE CREYSSE 24520 COURS-DE-PILE	P	VITRAC	C	227	0ha17a80ca
						P	VITRAC	C	247	0ha79a86ca
						P	VITRAC	C	248	0ha06a88ca
						P	VITRAC	C	249	0ha11a95ca
						P	VITRAC	C	250	0ha08a53ca
						P	VITRAC	C	251	0ha04a50ca
						P	VITRAC	C	252	0ha23a10ca
						P	VITRAC	C	253	0ha36a33ca
						P	VITRAC	C	254	0ha03a15ca
						P	VITRAC	C	255	0ha30a20ca
						P	VITRAC	C	256	0ha32a69ca
						P	VITRAC	C	257	0ha61a46ca
						P	VITRAC	C	258	0ha23a95ca
						P	VITRAC	C	267	0ha28a60ca
						P	VITRAC	C	269	0ha37a86ca
P	VITRAC	C	1486	0ha37a61ca						
P	VITRAC	C	1511	0ha24a13ca						
P	VITRAC	C	1815	0ha51a88ca						
SILVA Monique Jeanne Marie	F	16-09-1937	DRANCY	FLAGEUL	L OREE DU BOIS 80 CHE DES MAURUCHES SUPERIEURES 06220 VALLAURIS	U	VITRAC	C	1720	0ha03a51ca
						U	VITRAC	C	1975	0ha27a90ca
						U	VITRAC	C	1983	0ha27a29ca
TIRADO Francis	M	19-09-1953	ESPAGNE		1437 ROUTE DE MONTFORT BOISDEVIN 24200 VITRAC	U	VITRAC	C	1670	0ha14a57ca
						U	VITRAC	C	1672	0ha04a51ca
TIRADO Jean-Philippe Bernard	M	20-01-1983	SARLAT-LA-CANEDA		LIEU DIT HERMIER 1191 RTE DE PEYZEZOU 24200 CARSAC-AILLAC	N I	VITRAC	C	1670	0ha14a57ca
TIRADO Julia Beatrice	F	16-03-1980	SARLAT-LA-CANEDA		APT 49 14 RUE DES TUILERIES 95360 MONTMAGNY	N I	VITRAC	C	1672	0ha04a51ca
						N I	VITRAC	C	1670	0ha14a57ca
TOCAVEN Jacqueline Marie	F	14-04-1950	GOURDON	BERTHOMIER	228 DOM DE LONNAZ 74200 ARMOY	N I	VITRAC	C	1672	0ha04a51ca
						P I	VITRAC	C	1814	0ha14a37ca
TOURNAN Françoise Jacqueline Germaine Andree	F	14-06-1950	AUCH		1426 RTE DE PECHIBRAL 24200 VITRAC	P	VITRAC	C	1776	0ha30a15ca
						P	VITRAC	C	1862	0ha08a78ca
TOUVARD Jean-Pierre Frederic Cornil	M	19-05-1965	MALO-LES-BAINS		594 RTE DU THEIL 24200 VITRAC	P	VITRAC	C	1649	0ha20a89ca
						P	VITRAC	C	1651	0ha00a92ca
TRAVERSE Carole	F	14-08-1971	SARLAT-LA-CANEDA	RETY	11 IMPASSE DU PELADIER PELADIER 24430 MARSAC-SUR-L ISLE	P I	VITRAC	C	138	0ha26a15ca
						P I	VITRAC	C	162	0ha13a95ca
TRAVERSE Catherine	F	26-01-1976	SARLAT	VAVASSEUR	LES COMBES DE BOUGIT 24250 CENAC ET SAINT JULIEN	P I	VITRAC	C	138	0ha26a15ca
						P I	VITRAC	C	162	0ha13a95ca
TRAVERSE Frederic	M	24-08-1968	SARLAT-LA-CANEDA		24 RUE DE LA SEMBELIE 24200 CARSAC-AILLAC	P	VITRAC	C	268	2ha44a05ca
TRAVERSE Isabelle	F	03-05-1977	SARLAT-LA-CANEDA		LE BOURG MONTFORT 24200 VITRAC	P I	VITRAC	C	138	0ha26a15ca
						P I	VITRAC	C	162	0ha13a95ca
TREMOUILLE Marie-Jeanne	F	06-05-1942	SARLAT-LA-CANEDA	TRENEULLE	LE THEIL 24200 VITRAC	U	VITRAC	C	1510	0ha30a00ca
TRENEULLE Nathalie	F	23-05-1966	SARLAT-LA-CANEDA		LE THEIL 24200 VITRAC	N	VITRAC	C	1510	0ha30a00ca

LISTE DES PROPRIETAIRES - PERSONNES PHYSIQUES - VITRAC

Propriétaires						Droits de propriété	Parcelles			
Nom	Sexe	Date de naissance	Lieu de naissance	Nom conjoint	Adresse titulaire de droit		Nom commune	Section	N° parcelle	Contenance
TROQUEREAU Jean Paul Gerard Louis	M	19-05-1943	DAGLAN		COTE DE CAUBESSE CAUBESSE 24200 SARLAT-LA-CANEDA	U I	VITRAC	C	299	0ha17a00ca
						U I	VITRAC	C	301	0ha95a90ca
						U I	VITRAC	C	1529	0ha10a10ca
						U I	VITRAC	C	1531	0ha12a55ca
						U I	VITRAC	C	1533	0ha71a89ca
						U I	VITRAC	C	1913	0ha35a70ca
						U I	VITRAC	C	2057	0ha23a43ca
						U I	VITRAC	C	2060	0ha53a89ca
TROQUEREAU Thierry Philippe	M	23-05-1968	SARLAT-LA-CANEDA		PEYREFICHE 1551 RTE DU CHATEAU DE MONTFORT 24200 VITRAC	N	VITRAC	C	299	0ha17a00ca
						N	VITRAC	C	301	0ha95a90ca
						N	VITRAC	C	1529	0ha10a10ca
						N	VITRAC	C	1531	0ha12a55ca
						N	VITRAC	C	1533	0ha71a89ca
						P	VITRAC	C	1910	0ha22a45ca
						P	VITRAC	C	1912	0ha00a50ca
						N	VITRAC	C	1913	0ha35a70ca
						N	VITRAC	C	2057	0ha23a43ca
						N	VITRAC	C	2060	0ha53a89ca
VIGNE Colette Jeannine	F	17-03-1954	VITRAC	SIGNAT	234 AV ARISTIDE BRIAND 24200 SARLAT-LA-CANEDA	P	VITRAC	C	164	0ha39a12ca
						P	VITRAC	C	270	1ha05a80ca
						P	VITRAC	C	272	0ha29a00ca
						P	VITRAC	C	1513	0ha14a59ca
						P	VITRAC	C	1673	0ha29a83ca
						P	VITRAC	C	1674	0ha00a20ca
VIGNE Patrice Jean-Francois	M	14-02-1971	SARLAT-LA-CANEDA		SECHEBELLE 24200 VITRAC	P	VITRAC	C	151	0ha18a00ca
						P	VITRAC	C	152	0ha41a54ca
						P	VITRAC	C	153	0ha06a08ca
						P	VITRAC	C	154	0ha30a05ca
						P	VITRAC	C	155	0ha13a11ca
						P	VITRAC	C	156	0ha13a81ca
						P	VITRAC	C	157	0ha16a20ca
						P	VITRAC	C	158	0ha00a30ca
						P	VITRAC	C	159	0ha42a80ca
						P	VITRAC	C	165	0ha35a50ca
						P	VITRAC	C	166	0ha57a80ca
						P	VITRAC	C	307	0ha11a78ca
						P	VITRAC	C	308	0ha18a60ca
						P	VITRAC	C	309	0ha09a86ca
						P	VITRAC	C	310	0ha00a20ca
						P	VITRAC	C	1528	0ha36a60ca
						P	VITRAC	C	1530	0ha60a85ca
						P	VITRAC	C	1532	0ha00a81ca
P	VITRAC	C	2051	0ha01a59ca						
P	VITRAC	C	2054	0ha49a36ca						

LISTE DES PROPRIETAIRES - PERSONNES MORALES

Nom propriétaire	Propriétaires		Droits de propriété	Parcelles			
	n° SIREN	Adresse titulaire de droit		Nom commune	Section	N° parcelle	Contenance
A I M	537475378	AIM GERANT XOUANGSAYAVONG 3 AV DE LA CANEDA 24200 SARLAT-LA-CANEDA	P	SARLAT-LA-CANEDA	DO	42	0ha09a06ca
ACTIVITES Courrier de Proximite	445047707	111 BD BRUNE 75014 PARIS	P	SARLAT-LA-CANEDA	CE	79	0ha45a86ca
ALLEZ Cie	572201549	27 RUE DANIELLE CASANOVA 75001 PARIS	P	SARLAT-LA-CANEDA	DN	27	1ha19a28ca
ANDSHACEDA	900151747	171 CHE DES BRUGUES 24200 SARLAT-LA-CANEDA	P	SARLAT-LA-CANEDA	DN	28	0ha15a54ca
			P	SARLAT-LA-CANEDA	CO	67	0ha02a67ca
ASS Locale Des Temoins De Jehovah De Sarlat	U24467391	6 RUE EDMOND MICHELET 24200 SARLAT-LA-CANEDA	P	SARLAT-LA-CANEDA	CO	69	0ha13a39ca
			P	SARLAT-LA-CANEDA	CX	14	0ha22a90ca
AVENIR	392506895	14 PL MARGUERITE DURAS 24200 SARLAT-LA-CANEDA	P	SARLAT-LA-CANEDA	CX	238	0ha05a03ca
			P	SARLAT-LA-CANEDA	CX	240	0ha03a37ca
AVENIR	392506895	C O MR ESCLAFER SERGE 14 PL MARGUERITE DURAS 24200 SARLAT-LA-CANEDA	P	SARLAT-LA-CANEDA	CO	100	0ha07a42ca
BANQUE Populaire Aquitaine Centre Atlantique	755501590	DIRECTION FINANCIERE COMPTABIL 10 QUAI DE QUEYRIES 33100 BORDEAUX	P	SARLAT-LA-CANEDA	CH	74	0ha17a83ca
BASTIMENTS Joscar Sociedad Limitada	U28103409	CARRETERA DE CANYELLES 17480 GIRONA ESPAGNE	P	SARLAT-LA-CANEDA	CR	95	0ha15a11ca
BOIS De Bontemps	351990510	BOIS DE BONTEMPS 24200 SARLAT-LA-CANEDA	P	SARLAT-LA-CANEDA	CP	37	0ha02a14ca
			P	SARLAT-LA-CANEDA	CP	51	0ha40a12ca
CAISSE Regionale de Credit Agricole Mutuel Charente-Perigord (CRCAM)	775569726	RUE D'EPAGNAC BP 21 16800 SOYAUX	P	SARLAT-LA-CANEDA	DO	163	0ha17a71ca
CECILE	322423310	CHEZ M FAYE CHANTEGRIL 19500 JUGEALS-NAZARETH	P	SARLAT-LA-CANEDA	CE	107	1ha68a95ca
CENTRE Hospitalier Jean Leclaire	262405988	LE POUGET 24200 SARLAT LA CANEDA	P	SARLAT-LA-CANEDA	EY	77	0ha00a73ca
			P	SARLAT-LA-CANEDA	EY	78	0ha05a99ca
CHARCUTERIE De Campagne Vaux	301524435	AV DE MADRAZES 24200 SARLAT-LA-CANEDA	P	SARLAT-LA-CANEDA	DO	195	0ha00a31ca
CLEAIMMO	484021779	PAR M LEGRY STEPHANE 8 PEYREFUMADE 19600 LARCHE	P	SARLAT-LA-CANEDA	CH	52	0ha09a12ca
COLOPLAST Manufacturing France Sas	338864770	CENTRE D'AFFAIRES LA BOURSIDIERE 92350 LE PLESSIS ROBINSON	P	SARLAT-LA-CANEDA	CE	50	1ha13a65ca
			P	SARLAT-LA-CANEDA	CI	35	0ha07a00ca
			P	SARLAT-LA-CANEDA	CI	36	0ha51a22ca
			P	SARLAT-LA-CANEDA	CI	37	0ha18a11ca
COMMUNAUTE de Communes Sarlat Perigord Noir	200027217	PL MARC BUSSON 24200 SARLAT-LA-CANEDA	P	SARLAT-LA-CANEDA	CI	38	0ha04a80ca
			P	SARLAT-LA-CANEDA	CI	79	0ha46a18ca
COMMUNE de Carsac-Aillac	212400824	MAIRIE LE BOURG 24200 CARSAC-AILLAC	P	CARSAC-AILLAC	D	1634	0ha00a94ca
COMMUNE de Sarlat La Caneda	212405203	MAIRIE LE BOURG 24200 SARLAT-LA-CANEDA	P	SARLAT-LA-CANEDA	CE	70	0ha33a37ca
			P	SARLAT-LA-CANEDA	CE	72	0ha57a26ca
			P	SARLAT-LA-CANEDA	CE	111	0ha00a43ca
			P	SARLAT-LA-CANEDA	CE	112	0ha00a48ca
			P	SARLAT-LA-CANEDA	CE	116	0ha37a09ca
			P	SARLAT-LA-CANEDA	CE	120	0ha00a08ca
			P	SARLAT-LA-CANEDA	CH	24	0ha25a92ca
			P	SARLAT-LA-CANEDA	CH	39	1ha29a04ca
			P	SARLAT-LA-CANEDA	CH	40	0ha34a25ca
			P	SARLAT-LA-CANEDA	CH	41	0ha00a09ca
			P	SARLAT-LA-CANEDA	CH	42	1ha34a44ca
			P	SARLAT-LA-CANEDA	CH	43	0ha24a05ca
			P	SARLAT-LA-CANEDA	CH	58	0ha02a05ca
			P	SARLAT-LA-CANEDA	CS	21	2ha09a37ca
P	SARLAT-LA-CANEDA	CS	26	1ha76a52ca			
P	SARLAT-LA-CANEDA	CS	32	0ha01a20ca			
P	SARLAT-LA-CANEDA	CS	53	7ha51a45ca			

LISTE DES PROPRIETAIRES - PERSONNES MORALES

Nom propriétaire	n° SIREN	Propriétaires Adresse titulaire de droit	Droits de propriété	Parcelles			
				Nom commune	Section	N° parcelle	Contenance
COMMUNE de Sarlat La Caneda (suite)	212405203	MAIRIE LE BOURG 24200 SARLAT-LA-CANEDA	P	SARLAT-LA-CANEDA	CS	54	0ha00a19ca
			P	SARLAT-LA-CANEDA	CT	13	0ha06a62ca
			P	SARLAT-LA-CANEDA	CV	22	0ha05a25ca
			P	SARLAT-LA-CANEDA	CV	34	0ha80a18ca
			P	SARLAT-LA-CANEDA	CX	31	0ha09a13ca
			P	SARLAT-LA-CANEDA	CX	44	0ha00a37ca
			P	SARLAT-LA-CANEDA	CX	98	0ha00a42ca
			P	SARLAT-LA-CANEDA	CX	99	0ha76a39ca
			P	SARLAT-LA-CANEDA	CX	100	0ha02a88ca
			P	SARLAT-LA-CANEDA	CX	114	0ha01a52ca
			P	SARLAT-LA-CANEDA	CX	125	0ha01a28ca
			P	SARLAT-LA-CANEDA	CX	137	0ha51a47ca
			P	SARLAT-LA-CANEDA	CX	144	0ha18a51ca
			P	SARLAT-LA-CANEDA	CX	148	0ha21a12ca
			P	SARLAT-LA-CANEDA	CX	164	0ha01a80ca
			P	SARLAT-LA-CANEDA	CX	167	0ha11a56ca
			P	SARLAT-LA-CANEDA	CX	201	0ha03a63ca
			P	SARLAT-LA-CANEDA	CX	203	0ha01a18ca
			P	SARLAT-LA-CANEDA	CX	226	0ha00a40ca
			P	SARLAT-LA-CANEDA	CX	251	0ha05a03ca
			P	SARLAT-LA-CANEDA	DH	38	0ha00a22ca
			P	SARLAT-LA-CANEDA	DH	51	0ha11a29ca
			P	SARLAT-LA-CANEDA	DH	58	0ha04a36ca
			P	SARLAT-LA-CANEDA	DH	59	0ha34a59ca
			P	SARLAT-LA-CANEDA	DL	26	0ha12a63ca
			P	SARLAT-LA-CANEDA	DL	52	0ha00a51ca
			P	SARLAT-LA-CANEDA	DM	55	0ha09a25ca
			P	SARLAT-LA-CANEDA	DM	56	0ha03a32ca
			P	SARLAT-LA-CANEDA	DM	57	0ha87a66ca
			P	SARLAT-LA-CANEDA	DM	77	0ha10a28ca
			P	SARLAT-LA-CANEDA	DM	78	0ha10a44ca
			P	SARLAT-LA-CANEDA	DM	80	0ha10a06ca
			P	SARLAT-LA-CANEDA	DM	89	0ha02a29ca
P	SARLAT-LA-CANEDA	DM	120	1ha11a00ca			
P	SARLAT-LA-CANEDA	DM	181	0ha36a63ca			
P	SARLAT-LA-CANEDA	DN	52	0ha02a34ca			
P	SARLAT-LA-CANEDA	DN	67	0ha00a26ca			
P	SARLAT-LA-CANEDA	DO	166	0ha00a03ca			
P	SARLAT-LA-CANEDA	DO	222	0ha00a75ca			
P	SARLAT-LA-CANEDA	EX	55	0ha01a88ca			
P	SARLAT-LA-CANEDA	EY	74	0ha32a05ca			
COMMUNE de Vitrac	212405872	MAIRIE 24200 VITRAC	P	VITRAC	C	1977	0ha02a33ca
			P	VITRAC	C	1978	0ha01a37ca
			P	VITRAC	C	1980	0ha05a04ca
			P	VITRAC	C	1982	0ha01a77ca
COPROPRIETAIRES de L'immeuble A 779 (RUE LOUIS DE CHAMPAGNE)	U01960608	IMM ARCIS GARRIGUE LA PLAINE DU BOURG 24200 SARLAT-LA-CANEDA	P	SARLAT-LA-CANEDA	CX	108	0ha00a80ca
COPROPRIETAIRES de L'immeuble Ch 19 (9 RUE COMBE DE RIEUX)	U01961416	REPR SCI LA LORRAINE LA PAGEZIE 24200 SARLAT-LA-CANEDA	P	SARLAT-LA-CANEDA	CH	19	0ha20a68ca

LISTE DES PROPRIETAIRES - PERSONNES MORALES

Nom propriétaire	Propriétaires		Droits de propriété	Parcelles			
	n° SIREN	Adresse titulaire de droit		Nom commune	Section	N° parcelle	Contenance
D'Esteil	390269694	ESTEIL 24200 SAINTE-NATHALENE	P	SARLAT-LA-CANEDA	DM	170	0ha00a21ca
			P	SARLAT-LA-CANEDA	DM	172	0ha07a42ca
			P	SARLAT-LA-CANEDA	DM	174	0ha00a19ca
DE LA GARE	413955774	C O GERARD CADAUREILLE 103 CHEM DU MAYNE HAUT 46250 MARMINIAC	P	SARLAT-LA-CANEDA	DO	16	0ha31a17ca
DE SOLEILLANE	381908748	MME MAURY BERNADETTE LA MAISON BLANCHE 24200 SARLAT-LA-CANEDA	P	SARLAT-LA-CANEDA	CP	34	0ha03a10ca
			P	SARLAT-LA-CANEDA	CR	42	0ha34a69ca
			P	SARLAT-LA-CANEDA	CS	82	2ha31a32ca
DEJA VU	851077263	PECH DE CAYRE 24250 CENAC ET SAINT JULIEN	P	SARLAT-LA-CANEDA	DO	36	0ha08a87ca
DEPARTEMENT de La Dordogne	222400012	HOTEL DU DEPARTEMENT 2 RUE PAUL LOUIS COURIER 24000 PERIGUEUX	P	CARSAC-AILLAC	AH	12	0ha14a88ca
			P	SARLAT-LA-CANEDA	CE	105	0ha03a04ca
			P	SARLAT-LA-CANEDA	CE	126	0ha00a52ca
			P	SARLAT-LA-CANEDA	CH	73	0ha00a69ca
			P	SARLAT-LA-CANEDA	CH	75	0ha04a60ca
			P	SARLAT-LA-CANEDA	CO	1	0ha05a65ca
			P	SARLAT-LA-CANEDA	CO	70	1ha83a61ca
			P	SARLAT-LA-CANEDA	CO	87	0ha00a13ca
			P	SARLAT-LA-CANEDA	CO	120	0ha03a41ca
			P	SARLAT-LA-CANEDA	CO	121	0ha05a46ca
			P	SARLAT-LA-CANEDA	CO	122	0ha04a17ca
			P	SARLAT-LA-CANEDA	CO	123	0ha00a79ca
			P	SARLAT-LA-CANEDA	CO	124	0ha06a83ca
			P	SARLAT-LA-CANEDA	CO	125	0ha27a52ca
			P	SARLAT-LA-CANEDA	CP	36	0ha38a30ca
			P	SARLAT-LA-CANEDA	CR	88	0ha09a64ca
			P	SARLAT-LA-CANEDA	CV	20	0ha08a24ca
P	SARLAT-LA-CANEDA	CV	21	0ha07a10ca			
P	SARLAT-LA-CANEDA	EY	87	0ha00a15ca			
DMKL	483728986	LE GRAND CLOS 24590 SAINT-GENIES	P	SARLAT-LA-CANEDA	CH	87	0ha08a64ca
			P	SARLAT-LA-CANEDA	CH	89	0ha11a94ca
			P	SARLAT-LA-CANEDA	EY	152	0ha00a16ca
			P	SARLAT-LA-CANEDA	EY	153	0ha01a96ca
DOMUS Capital	835365701	QUARTIER PUIITS DE BUISSON 13720 BELCODENE	P	SARLAT-LA-CANEDA	DK	17	0ha59a55ca
DU MADCA	390949006	1 RUE DE L OLIVIER 24200 SARLAT-LA-CANEDA	P	SARLAT-LA-CANEDA	DO	17	0ha15a27ca
			P	SARLAT-LA-CANEDA	DO	18	0ha20a47ca
			P	SARLAT-LA-CANEDA	DN	75	0ha00a40ca
ELECTRICITE De France (EDF)	U25289919	23 RUE DES DEUX PONTS 24000 PERIGUEUX	P	SARLAT-LA-CANEDA	DN	75	0ha00a40ca
ELECTRICITE De France (EDF)	552081317	DIVISION FISCALITE GROUPE 22 AV DE WAGRAM 75008 PARIS	P	SARLAT-LA-CANEDA	CS	11	0ha00a22ca
ELOMAX	808843510	LE GARRIT LA BORIE BASSE 24220 MARNAC	P	SARLAT-LA-CANEDA	DM	86	0ha09a00ca
ENEDIS	444608442	TOUR ENEDIS 34 PL DES COROLLES 92079 PARIS LA DEFENSE CEDEX	P	SARLAT-LA-CANEDA	CI	11	0ha00a45ca
			P	SARLAT-LA-CANEDA	CX	105	0ha00a17ca
			P	SARLAT-LA-CANEDA	DO	1	0ha00a36ca
ERMA	478383508	27 RUE DE LA REPUBLIQUE 24200 SARLAT-LA-CANEDA	P	SARLAT-LA-CANEDA	DM	169	0ha16a84ca
ETABLISSEMENT Public Foncier De Nouvelle-aquitaine	510194186	CS 70432 107 BD DU GRAND CERF 86011 POITIERS CEDEX	P	SARLAT-LA-CANEDA	CI	31	3ha37a94ca
			P	SARLAT-LA-CANEDA	CI	78	5ha29a41ca
ETABLISSEMENTS Brel	915980122	PL PASTEUR 24200 SARLAT-LA-CANEDA	P	SARLAT-LA-CANEDA	CI	18	0ha66a19ca
			P	SARLAT-LA-CANEDA	CI	19	0ha27a89ca
ETABLISSEMENTS Souillac	647180124	257 CHE DES BRUGUES 24200 SARLAT-LA-CANEDA	U	SARLAT-LA-CANEDA	CO	27	0ha15a51ca
			U	SARLAT-LA-CANEDA	CO	117	0ha02a36ca

LISTE DES PROPRIETAIRES - PERSONNES MORALES

Nom propriétaire	Propriétaires		Droits de propriété	Parcelles			
	n° SIREN	Adresse titulaire de droit		Nom commune	Section	N° parcelle	Contenance
EURALIS Gastronomie	601650146	ZI DU MARMAJOU ZI DU MARMAJOU 65700 MAUBOURGUET	P	SARLAT-LA-CANEDA	CI	40	0ha97a29ca
			P	SARLAT-LA-CANEDA	CI	41	0ha42a83ca
			P	SARLAT-LA-CANEDA	CI	42	0ha44a50ca
			P	SARLAT-LA-CANEDA	CI	43	1ha24a95ca
			P	SARLAT-LA-CANEDA	CI	44	0ha01a52ca
			P	SARLAT-LA-CANEDA	CI	45	0ha79a84ca
GARIMO	483327094	RTE DE SALVIAC 46300 GOURDON	P	SARLAT-LA-CANEDA	CP	49	0ha41a28ca
GLM	411454317	C O MR GAUTHIER THIERRY GERANT LE PEYRAT 24220 BEYNAC-ET-CAZENAC	P	SARLAT-LA-CANEDA	CH	33	0ha22a46ca
			P	SARLAT-LA-CANEDA	CH	34	0ha18a17ca
			P	SARLAT-LA-CANEDA	CH	36	0ha10a91ca
KUB24	851999003	18 CHE DE LA ROCHE CROIZAT 16200 REPARSAC	P	SARLAT-LA-CANEDA	CH	37	0ha38a40ca
			P	SARLAT-LA-CANEDA	CR	115	0ha58a44ca
			P	SARLAT-LA-CANEDA	CP	4	0ha59a49ca
LA COLLINE	417941648	GERANT M GARRIGOU PATRICE LE GREZAL 24200 SARLAT-LA-CANEDA	P	SARLAT-LA-CANEDA	CP	48	0ha40a56ca
			P	SARLAT-LA-CANEDA	CO	23	0ha44a78ca
			P	SARLAT-LA-CANEDA	CI	10	0ha11a17ca
LA DAME Du Perigord	327742540	41 RUE DU CAPITAINE GUYNEMER 92400 COURBEVOIE	P	SARLAT-LA-CANEDA	DK	30	0ha12a00ca
LA GIRAGNE Est	380535146	CHEZ MR LABORDERIE JEAN LOUIS ROUTE DU BREUIL 24200 SARLAT-LA-CANEDA	P	SARLAT-LA-CANEDA	DM	69	0ha09a09ca
LA HOIRIE	810195172	LES TOURELLES 72600 NEUFCHATEL EN SAOSNOIS	P	SARLAT-LA-CANEDA	DM	70	0ha09a16ca
			P	SARLAT-LA-CANEDA	DM	71	0ha10a82ca
			P	SARLAT-LA-CANEDA	DM	72	0ha15a36ca
			P	SARLAT-LA-CANEDA	DM	73	0ha03a49ca
			P	SARLAT-LA-CANEDA	DM	74	0ha10a71ca
LAURIC	501153860	COMBE BOUGIE 24200 MARCILLAC-SAINT-QUENTIN	P	SARLAT-LA-CANEDA	CE	106	0ha09a49ca
LE MAINE	377734140	LE MAINE 24200 SARLAT-LA-CANEDA	P	SARLAT-LA-CANEDA	CI	23	0ha21a59ca
			P	SARLAT-LA-CANEDA	CR	85	0ha02a21ca
			P	SARLAT-LA-CANEDA	CR	108	0ha15a56ca
			P	SARLAT-LA-CANEDA	CR	114	0ha09a42ca
			P	SARLAT-LA-CANEDA	CR	116	0ha82a11ca
LE MAINE	377734140	LE MAINE 24200 SARLAT-LA-CANEDA	P	SARLAT-LA-CANEDA	CI	81	0ha00a80ca
LE PETIT Moulin	431630276	LE MOULINAL 24220 SAINT-CYPRIEN	P	SARLAT-LA-CANEDA	CO	16	0ha09a88ca
			P	SARLAT-LA-CANEDA	CO	61	0ha42a60ca
			P	SARLAT-LA-CANEDA	CO	62	0ha62a08ca
			P	SARLAT-LA-CANEDA	CO	63	0ha00a05ca
LE ROC Laumier	412853244	LE SUDALISSANT 24200 SARLAT-LA-CANEDA	P	SARLAT-LA-CANEDA	DK	63	1ha57a98ca
			B	SARLAT-LA-CANEDA	DK	65	0ha91a06ca
LE ROC Laumier	412853244	LE SUDALISSANT 24200 SARLAT-LA-CANEDA	P	SARLAT-LA-CANEDA	DK	49	0ha24a83ca
			P	SARLAT-LA-CANEDA	DK	50	0ha22a38ca
			P	SARLAT-LA-CANEDA	DK	50	0ha22a38ca
LE ROUCAL	502332018	GERANT M COUDERC GERARD LE ROUCAL 24370 CARLUX	P	SARLAT-LA-CANEDA	CE	54	0ha05a04ca
			P	SARLAT-LA-CANEDA	CE	125	0ha11a88ca
			P	SARLAT-LA-CANEDA	DW	187	0ha00a29ca
LES 3-R	492512892	CHEZ MR ET MME ROYERE REMY RUE BLAISE PASCAL 24200 SARLAT-LA-CANEDA	P	SARLAT-LA-CANEDA	CI	14	0ha50a74ca
			P	SARLAT-LA-CANEDA	CI	15	0ha84a42ca
			P	SARLAT-LA-CANEDA	CK	27	0ha65a48ca
			P	SARLAT-LA-CANEDA	CK	64	0ha88a34ca
LES COPROPRIETAIRES (38 à 44 Route du Lot)	U19933930	MADRAZES SUD 24200 SARLAT-LA-CANEDA	P	SARLAT-LA-CANEDA	CE	20	0ha11a03ca
			P	SARLAT-LA-CANEDA	CE	21	1ha93a95ca
			P	SARLAT-LA-CANEDA	CE	22	0ha41a41ca
			P	SARLAT-LA-CANEDA	CE	23	0ha00a34ca

LISTE DES PROPRIETAIRES - PERSONNES MORALES

Nom propriétaire	Propriétaires		Droits de propriété	Parcelles			
	n° SIREN	Adresse titulaire de droit		Nom commune	Section	N° parcelle	Contenance
LES COPROPRIETAIRES (avenue du Périgord)	U01964857	BOIS DE BONTEMPS 24200 SARLAT-LA-CANEDA	P	SARLAT-LA-CANEDA	CR	84	0ha78a85ca
			P	SARLAT-LA-CANEDA	CR	87	0ha00a28ca
LES COPROPRIETAIRES (86 AV DE LA CANEDA)	U01965425	86 AV DE LA CANEDA 24200 SARLAT-LA-CANEDA	P	SARLAT-LA-CANEDA	DM	151	1ha07a52ca
LES COPROPRIETAIRES (RUE MARCEL CERDAN)	U17269242	ROC LAUMIER 24200 SARLAT-LA-CANEDA	P	SARLAT-LA-CANEDA	DM	75	0ha27a34ca
LES COPROPRIETAIRES (470 RTE DU SUDALISSANT)	U19791414	LE SABLOU 24200 SARLAT-LA-CANEDA	P	SARLAT-LA-CANEDA	DL	16	0ha63a23ca
LES COPROPRIETAIRES du Lotissement Porges	U25412991	MAIRIE DE SARLAT 24200 SARLAT-LA-CANEDA	P	SARLAT-LA-CANEDA	DO	112	0ha09a29ca
			P	SARLAT-LA-CANEDA	DO	118	0ha10a31ca
			P	SARLAT-LA-CANEDA	DO	123	0ha00a09ca
LES COPROPRIETAIRES (104 RTE DU THEIL)	U01963065	MR BERTHOMIER ROBERT LE THEIL 24200 VITRAC	P	VITRAC	C	1869	0ha35a18ca
LES EYRARD	393030325	BP 4309 37043 TOURS CEDEX 1	P	SARLAT-LA-CANEDA	CI	62	0ha32a90ca
LES GLYCINES	890110919	35 RUE DU STADE 24200 SARLAT-LA-CANEDA	P	SARLAT-LA-CANEDA	CH	47	0ha11a35ca
LES GRANGES	510189319	LES GRANGES 24290 LA CHAPELLE AUBAREIL	P	SARLAT-LA-CANEDA	DO	127	0ha10a80ca
			P	SARLAT-LA-CANEDA	DO	130	0ha01a53ca
LES MANSARDES	853712701	PAR M MOREAU JEROME 5 RUE JACQUES ANQUETIL 24200 SARLAT-LA-CANEDA	P	SARLAT-LA-CANEDA	DM	50	0ha09a80ca
LOU Cocal	482509635	LE ROC LAUMIER 24200 SARLAT-LA-CANEDA	R	SARLAT-LA-CANEDA	DK	65	0ha91a06ca
LOUETT	814258174	LES GAUTHERIES 24370 PRATS-DE-CARLUX	P	SARLAT-LA-CANEDA	CW	7	0ha36a45ca
			P	SARLAT-LA-CANEDA	CW	31	0ha01a90ca
M Matériaux	480211671	54 CAMI LA GRAN SELVA 54 CHE DE LA GRAN SELVA 66530 CLAIRA	P	SARLAT-LA-CANEDA	CH	32	1ha04a84ca
			P	SARLAT-LA-CANEDA	CH	97	0ha53a39ca
M S C	491206256	2 BD HENRI ARLET 24200 SARLAT-LA-CANEDA	N	SARLAT-LA-CANEDA	CO	27	0ha15a51ca
MAGNOLIA 24	899210652	907 RTE DE COSTE VERT 24200 SARLAT-LA-CANEDA	P	SARLAT-LA-CANEDA	EY	155	0ha04a10ca
			P	SARLAT-LA-CANEDA	EY	156	0ha02a18ca
			P	SARLAT-LA-CANEDA	EY	157	0ha02a51ca
			P	SARLAT-LA-CANEDA	EY	158	0ha02a95ca
			P	SARLAT-LA-CANEDA	EY	159	0ha12a07ca
MASSASOIT	383900701	CHEZ MR ROLLET GENEVRIER 24200 CARSAC-AILLAC	P	CARSAC-AILLAC	D	1318	0ha36a36ca
MAXIMA	498524032	PAR M HIGGINSON MAXWELL 23 RUE COMBE DE RIEUX 24200 SARLAT-LA-CANEDA	P	SARLAT-LA-CANEDA	CH	59	0ha04a82ca
			P	SARLAT-LA-CANEDA	CH	98	0ha54a06ca
MELPADAMA	853429611	897 RTE DE DARNETAL 76160 RONCHEROLLES SUR LE VIVIER	P	SARLAT-LA-CANEDA	DO	216	0ha07a69ca
			P	SARLAT-LA-CANEDA	DO	242	0ha00a14ca
MESOLIA Habitat	469201552	16 RUE HENRI EXPERT 33300 BORDEAUX	P	SARLAT-LA-CANEDA	CE	73	0ha41a49ca
			P	SARLAT-LA-CANEDA	CE	110	1ha10a40ca
			P	SARLAT-LA-CANEDA	CE	113	0ha34a96ca
			P	SARLAT-LA-CANEDA	CE	114	0ha13a46ca
			P	SARLAT-LA-CANEDA	CE	115	0ha28a67ca
			P	SARLAT-LA-CANEDA	CE	117	0ha19a34ca
			P	SARLAT-LA-CANEDA	CE	118	0ha47a79ca
			P	SARLAT-LA-CANEDA	CE	119	0ha20a13ca
MEVA	425113586	SCI MAEVA M VAUX MICHEL MADRAZES 24200 SARLAT-LA-CANEDA	P	SARLAT-LA-CANEDA	DO	24	0ha03a60ca
			P	SARLAT-LA-CANEDA	DO	25	0ha03a91ca
			P	SARLAT-LA-CANEDA	DO	28	0ha12a68ca
			P	SARLAT-LA-CANEDA	DO	30	0ha02a71ca
			P	SARLAT-LA-CANEDA	DO	33	0ha09a87ca
			P	SARLAT-LA-CANEDA	DO	146	0ha02a96ca
			P	SARLAT-LA-CANEDA	DO	147	0ha08a87ca
			P	SARLAT-LA-CANEDA	DO	210	0ha00a29ca
			P	SARLAT-LA-CANEDA	DO	211	0ha00a42ca
MIRIC	409107364	BP 8 24201 SARLAT CEDEX	P	SARLAT-LA-CANEDA	EY	75	0ha64a88ca

LISTE DES PROPRIETAIRES - PERSONNES MORALES

		Propriétaires		Droits de propriété	Parcelles			
Nom propriétaire	n° SIREN	Adresse titulaire de droit			Nom commune	Section	N° parcelle	Contenance
MONT	853653343	PAR M PEYRUCHAUD THIERRY 141 IMP LEONARD DE VINCI 24200 SARLAT-LA-CANEDA		P	SARLAT-LA-CANEDA	CI	83	0ha22a95ca
NATIOCREDIBAIL	998630206	IMMEUBLE LE PIXEL 12 RUE DU PORT 92022 NANTERRE CEDEX		P	SARLAT-LA-CANEDA	CE	10	0ha34a54ca
				P	SARLAT-LA-CANEDA	CE	11	0ha27a63ca
				P	SARLAT-LA-CANEDA	CE	12	1ha27a30ca
				P	SARLAT-LA-CANEDA	CE	57	0ha05a48ca
				P	SARLAT-LA-CANEDA	CE	58	0ha04a60ca
				P	SARLAT-LA-CANEDA	CE	66	0ha05a42ca
NOVATION	811638972	LES AUZIERS RTE DE SOUILLAC 24200 SARLAT-LA-CANEDA		P	SARLAT-LA-CANEDA	CR	13	0ha07a74ca
				P	SARLAT-LA-CANEDA	DM	109	0ha01a46ca
OFFICE Public De L'habitat Perigord Habitat	272400011	CREAPARK 212 BD DES SAVEURS 24660 COULOUNIEUX CHAMIERES		P	SARLAT-LA-CANEDA	DM	110	0ha03a76ca
				P	SARLAT-LA-CANEDA	DM	111	0ha01a38ca
				P	SARLAT-LA-CANEDA	DM	112	0ha03a68ca
				P	SARLAT-LA-CANEDA	DM	113	0ha06a17ca
				P	SARLAT-LA-CANEDA	DM	114	0ha01a97ca
				P	SARLAT-LA-CANEDA	DM	115	0ha02a04ca
				P	SARLAT-LA-CANEDA	DM	116	0ha02a02ca
				P	SARLAT-LA-CANEDA	DM	117	0ha02a03ca
				P	SARLAT-LA-CANEDA	DM	118	0ha02a02ca
OFFICE Public de l'habitat Perigord Habitat	272400011	CREAPARK-CREAVALLEE NORD-BAT 2 212 BD DES SAVEURS 24660 COULOUNIEUX CHAMIERES		P	SARLAT-LA-CANEDA	DM	119	0ha00a78ca
				P	SARLAT-LA-CANEDA	CX	38	0ha03a00ca
POMPES Funebres Michel Andre	451701197	AV JEAN COUDERC 24590 SALIGNAC-EYVIGUES		R	SARLAT-LA-CANEDA	DN	110	0ha09a47ca
PROPRIETAIRES Du Bnd 082 D0941	U25085513	LE PLANTOU 24200 CARSAC-AILLAC		P	CARSAC-AILLAC	D	941	2ha59a85ca
RAMAG	485014211	C O ALAUX RACHID -LA GARRIGUE- BOS DE BAZET 24200 CARSAC-AILLAC		P	SARLAT-LA-CANEDA	CI	76	0ha07a59ca
				P	SARLAT-LA-CANEDA	EX	52	0ha30a67ca
ROLIMO	804992501	C O ROL THIERRY LE PECH DES ILES 24200 PROISSANS		P	SARLAT-LA-CANEDA	CI	9	0ha09a32ca
ROX Immobilier 24	805007093	ROUSSEL 47500 MONTAYRAL		P	SARLAT-LA-CANEDA	CH	68	0ha03a75ca
S C I Les Oliviers	833819105	CHEZ M VIERZON OLIVIER LE CANEBAL 24200 SARLAT-LA-CANEDA		P	SARLAT-LA-CANEDA	DE	16	0ha19a10ca
SABS	481303857	PAR M SCHMITT ARMAND CAMPAGNAC 24200 CARSAC-AILLAC		P	SARLAT-LA-CANEDA	DO	236	0ha08a39ca
				P	SARLAT-LA-CANEDA	DO	237	0ha13a54ca
SAMM	882577117	RTE DE PECHIBRAL 24200 VITRAC		P	SARLAT-LA-CANEDA	CR	67	0ha00a99ca
				P	SARLAT-LA-CANEDA	CR	69	0ha09a20ca
				P	SARLAT-LA-CANEDA	CR	110	0ha28a57ca
SARL Agri	344393780	57 CHE DES BRUGUES 24200 SARLAT-LA-CANEDA		R	SARLAT-LA-CANEDA	CO	64	0ha03a96ca
SARL De Famille Ct24	904968088	32 BD FRANKLIN ROOSEVELT 33800 BORDEAUX		P	SARLAT-LA-CANEDA	DM	153	0ha55a16ca
SARLAT Distribution	384605648	CENTRE LECLERC CHE DES SABLES 24200 SARLAT-LA-CANEDA		P	SARLAT-LA-CANEDA	CE	8	0ha03a26ca
				P	SARLAT-LA-CANEDA	CE	136	0ha45a26ca
				P	SARLAT-LA-CANEDA	CE	139	0ha00a63ca
				P	SARLAT-LA-CANEDA	CH	2	0ha64a30ca
				P	SARLAT-LA-CANEDA	CH	3	0ha06a25ca
				P	SARLAT-LA-CANEDA	CH	4	0ha04a97ca
				P	SARLAT-LA-CANEDA	CH	5	0ha15a03ca
				P	SARLAT-LA-CANEDA	CH	91	0ha01a26ca
				P	SARLAT-LA-CANEDA	CH	92	0ha00a34ca
				P	SARLAT-LA-CANEDA	CH	93	0ha02a40ca
				P	SARLAT-LA-CANEDA	CH	94	1ha14a35ca
				P	SARLAT-LA-CANEDA	CH	95	1ha77a63ca
				P	SARLAT-LA-CANEDA	CH	96	0ha22a18ca

LISTE DES PROPRIETAIRES - PERSONNES MORALES

Nom propriétaire	Propriétaires		Droits de propriété	Parcelles			
	n° SIREN	Adresse titulaire de droit		Nom commune	Section	N° parcelle	Contenance
SARLAT Distribution (suite)	384605648	CENTRE LECLERC CHE DES SABLES 24200 SARLAT-LA-CANEDA	P	SARLAT-LA-CANEDA	CK	32	0ha82a28ca
			P	SARLAT-LA-CANEDA	CO	54	0ha19a09ca
			P	SARLAT-LA-CANEDA	DO	2	0ha30a73ca
			P	SARLAT-LA-CANEDA	DO	3	0ha08a82ca
			P	SARLAT-LA-CANEDA	DO	4	0ha02a77ca
			P	SARLAT-LA-CANEDA	DO	5	1ha13a23ca
			P	SARLAT-LA-CANEDA	DO	6	0ha11a59ca
			P	SARLAT-LA-CANEDA	DO	7	0ha11a65ca
			P	SARLAT-LA-CANEDA	DO	8	0ha12a47ca
			P	SARLAT-LA-CANEDA	DO	9	0ha12a07ca
			P	SARLAT-LA-CANEDA	DO	10	0ha12a24ca
			P	SARLAT-LA-CANEDA	DO	11	0ha06a75ca
			P	SARLAT-LA-CANEDA	DO	12	0ha05a46ca
			P	SARLAT-LA-CANEDA	DO	13	0ha31a63ca
			P	SARLAT-LA-CANEDA	DO	14	0ha01a22ca
			P	SARLAT-LA-CANEDA	DO	15	0ha02a40ca
			P	SARLAT-LA-CANEDA	EY	58	0ha00a43ca
			P	SARLAT-LA-CANEDA	EY	59	0ha07a76ca
			P	SARLAT-LA-CANEDA	EY	127	0ha28a52ca
P	SARLAT-LA-CANEDA	EY	128	0ha00a67ca			
P	SARLAT-LA-CANEDA	EY	129	0ha29a78ca			
P	SARLAT-LA-CANEDA	EY	131	0ha16a14ca			
SARLI	503085672	LES GARENNES 24750 TRELISSAC	P	SARLAT-LA-CANEDA	CP	8	0ha25a30ca
SCI 2 M Invest	881922678	NAUDISSOU 24200 SARLAT LA CANEDA	P	SARLAT-LA-CANEDA	CI	46	0ha94a59ca
SCI Chavatte	899212146	AV DU PERIGORD 24200 SARLAT-LA-CANEDA	P	SARLAT-LA-CANEDA	CO	3	0ha06a04ca
SCI De La Fontaine	401720339	PAR MME CELEGHIN RTE DU PECH ETERNEL 24200 SARLAT-LA-CANEDA	P	SARLAT-LA-CANEDA	CR	111	0ha55a40ca
SCI De La Gare	533677944	MME SANDRINE VERDIER AV DE LA GARE 24200 SARLAT-LA-CANEDA	P	SARLAT-LA-CANEDA	EY	140	0ha09a67ca
SCI Du Bois De Lardonet	342844453	PAR M FOURCADE PATRICE CROIX DE LA BORIE 24590 SAINT-GENIES	P	SARLAT-LA-CANEDA	EY	151	0ha02a53ca
			P	SARLAT-LA-CANEDA	CO	56	0ha27a83ca
			P	SARLAT-LA-CANEDA	CO	92	0ha10a55ca
SCI Du Bois De Lardonet	U14804143	CHEZ FOURCADE M LE BOURG 24590 SAINT-GENIES	P	SARLAT-LA-CANEDA	CO	91	0ha07a24ca
			B	SARLAT-LA-CANEDA	CO	64	0ha03a96ca
			P	SARLAT-LA-CANEDA	CO	65	0ha89a97ca
SCI Du Lot	393703061	PAR M DEVIERS DOMINIQUE LES QUATRE ROUTES 24590 SAINT-GENIES	P	SARLAT-LA-CANEDA	CE	14	0ha13a25ca
SCI Du Madca	U15985711	MR PEJOUT PIERRE 1 RUE DE L OLIVIER 24200 SARLAT-LA-CANEDA	P	SARLAT-LA-CANEDA	DO	165	0ha32a84ca
SCI Famille Pruvot	U15986113	LA GIRAGNE EST 24200 SARLAT-LA-CANEDA	P	SARLAT-LA-CANEDA	DM	68	0ha09a82ca
SCI Florence	498345149	GERANT M MATTIUZZI PATRICE 59 RUE DU GENERAL LECLERC 54640 TUCQUEGNIEUX	P	SARLAT-LA-CANEDA	DH	24	0ha04a66ca
			P	SARLAT-LA-CANEDA	DH	25	0ha04a71ca
			P	SARLAT-LA-CANEDA	DH	30	0ha05a20ca
			P	SARLAT-LA-CANEDA	DH	32	0ha05a19ca
SCI Fraxsilou	831769831	PAR M DUFIEF FRANCK LES PETITES BRETONNIERES 53500 ERNEE	P	SARLAT-LA-CANEDA	DH	48	0ha04a38ca
			P	VITRAC	C	208	0ha19a90ca
SCI Kapime	410076830	PLAMONT 24590 SAINT-GENIES	P	SARLAT-LA-CANEDA	DO	219	0ha05a58ca
SCI La Giraygne	820845105	62 AV DU DOCTEUR BOISSEL 24200 SARLAT-LA-CANEDA	P	SARLAT-LA-CANEDA	DL	55	0ha21a69ca
SCI Le Riant Coteau	U25259096	26 AV GAMBETTA 24200 SARLAT-LA-CANEDA	P	SARLAT-LA-CANEDA	DN	53	0ha18a54ca
SCI Le Saulou	345305353	PAR MR VEYSSIERE PIERRE LE SAULOU 24200 SARLAT-LA-CANEDA	P	SARLAT-LA-CANEDA	CE	4	0ha19a87ca
SCI Les Agriates	751748047	17 RUE EDOUARD MALGOUYAT 24200 SARLAT-LA-CANEDA	P	SARLAT-LA-CANEDA	CV	46	0ha01a82ca
SCI Naudissou	842407421	8 RUE LOUIS ROUQUIER 92300 LEVALLOIS PERRET	P	SARLAT-LA-CANEDA	CO	116	3ha23a34ca

LISTE DES PROPRIETAIRES - PERSONNES MORALES

Nom propriétaire	Propriétaires		Droits de propriété	Parcelles			
	n° SIREN	Adresse titulaire de droit		Nom commune	Section	N° parcelle	Contenance
SCI Phipasoliste	U25280810	GT THOMAS STEPHANE RTE DE LA GIRAGNE 24200 SARLAT-LA-CANEDA	N	SARLAT-LA-CANEDA	DK	1	2ha10a72ca
			N	SARLAT-LA-CANEDA	DK	2	0ha01a76ca
			N	SARLAT-LA-CANEDA	DK	20	0ha79a91ca
			N	SARLAT-LA-CANEDA	DM	182	3ha82a55ca
SCI Thecam24	802300590	36 RTE DU LOT 24200 SARLAT-LA-CANEDA	P	SARLAT-LA-CANEDA	CE	19	0ha03a56ca
			P	SARLAT-LA-CANEDA	CV	30	0ha09a51ca
			P	SARLAT-LA-CANEDA	CV	31	0ha06a34ca
SMJF Immo	493767586	42 RUE GAMBETTA 83700 SAINT RAPHAEL	P	SARLAT-LA-CANEDA	CX	116	0ha02a48ca
SOCIETE Civile Immobiliere Guepil	532612066	2 PL DU 14 JUILLET 24200 SARLAT-LA-CANEDA	P	SARLAT-LA-CANEDA	DO	34	0ha05a19ca
SOCIETE Nationale SNCF	552049447	CS 20012 9 RUE JEAN PHILIPPE RAMEAU 93200 SAINT DENIS	P	SARLAT-LA-CANEDA	CH	78	0ha00a05ca
			P	SARLAT-LA-CANEDA	CH	88	0ha00a72ca
			P	SARLAT-LA-CANEDA	CH	90	0ha04a72ca
			P	SARLAT-LA-CANEDA	EY	154	2ha94a12ca
SOGEFIMUR	339993214	BDDF IMM DAI SGFI 189 RUE D'AUBERVILLIERS 75886 PARIS CEDEX 18	P	SARLAT-LA-CANEDA	CE	10	0ha34a54ca
			P	SARLAT-LA-CANEDA	CE	11	0ha27a63ca
			P	SARLAT-LA-CANEDA	CE	12	1ha27a30ca
			P	SARLAT-LA-CANEDA	CE	57	0ha05a48ca
			P	SARLAT-LA-CANEDA	CE	58	0ha04a60ca
			P	SARLAT-LA-CANEDA	CE	66	0ha05a42ca
			P	SARLAT-LA-CANEDA	CE	67	0ha45a62ca
STE Aquitaine Expertise Comptable	U25286574	MOUSSIDIERE HAUTE 24200 SARLAT-LA-CANEDA	P	SARLAT-LA-CANEDA	DN	54	0ha01a83ca
			P	SARLAT-LA-CANEDA	DN	55	1ha75a22ca
			P	SARLAT-LA-CANEDA	DN	57	0ha34a63ca
STE Bois De Bontemps	U25180811	CHEZ DURAND JC PECHIBRAL 24200 VITRAC	P	SARLAT-LA-CANEDA	CP	6	0ha30a04ca
			P	SARLAT-LA-CANEDA	CP	16	0ha09a76ca
SYNDICAT Departemental d'energies 24 (SDE 24)	252401476	7 ALL DE TOURNY 24000 PERIGUEUX	P	SARLAT-LA-CANEDA	DP	41	0ha00a16ca
			P	VITRAC	C	1788	0ha00a25ca
SYNDICAT Departemental d'energies De La Dordogne SDE 24	U11673325	7 ALL DE TOURNY 24000 PERIGUEUX	P	SARLAT-LA-CANEDA	CW	38	0ha00a09ca
SYNDICAT Inter Developp Econo Sarladais	252404728	MAIRIE PL DE LA LIBERTE 24200 SARLAT-LA-CANEDA	P	CARSAC-AILLAC	D	375	0ha35a69ca
SYNDICAT Mixte Promenade Perigord Quercy Voies Vertes et Veloroutes	252405279	PAR M LEONARD (HOTEL DE VILLE) 24200 SARLAT-LA-CANEDA	P	CARSAC-AILLAC	AH	13	1ha18a88ca
			P	CARSAC-AILLAC	D	902	0ha04a56ca
			P	CARSAC-AILLAC	D	1509	0ha79a50ca
			P	SARLAT-LA-CANEDA	CP	38	0ha69a92ca
			P	SARLAT-LA-CANEDA	CR	5	1ha50a93ca
TARIRE	900134768	48 RUE DE LA MAISONNEUVE 35400 SAINT MALO	P	SARLAT-LA-CANEDA	CT	7	1ha79a76ca
			P	SARLAT-LA-CANEDA	CY	2	2ha54a29ca
TEREVA	434004198	18 AV D'ARSONVAL 01000 BOURG EN BRESSE	P	SARLAT-LA-CANEDA	CI	16	0ha45a05ca
TOQUES Et Distillerie Du Perigord	337868863	ZI DE MADRAZES MADRAZES 24200 SARLAT-LA-CANEDA	P	SARLAT-LA-CANEDA	CI	1	1ha17a52ca
			P	SARLAT-LA-CANEDA	CI	77	0ha11a95ca
TRE Acquisition li	822897690	32 RUE DE MONCEAU 75008 PARIS	P	SARLAT-LA-CANEDA	CI	4	0ha04a30ca
			P	SARLAT-LA-CANEDA	CI	5	0ha61a05ca
			P	SARLAT-LA-CANEDA	CI	8	0ha04a47ca
VAUBSALT	881945604	12 AV ROGER RONCIER 19100 BRIVE LA GAILLARDE	P	SARLAT-LA-CANEDA	CI	21	0ha04a96ca
VETP	902731868	ZI DE MADRAZES 24200 SARLAT LA CANEDA	P	SARLAT-LA-CANEDA	DN	68	0ha12a40ca
			P	SARLAT-LA-CANEDA	DN	69	0ha00a28ca
			P	SARLAT-LA-CANEDA	DN	70	0ha00a30ca

CARTES HORS TEXTE

Périmètre de protection rapprochée : Plan d'ensemble sur fond parcellaire au 1/2500
(3 cartes hors-texte format A0)

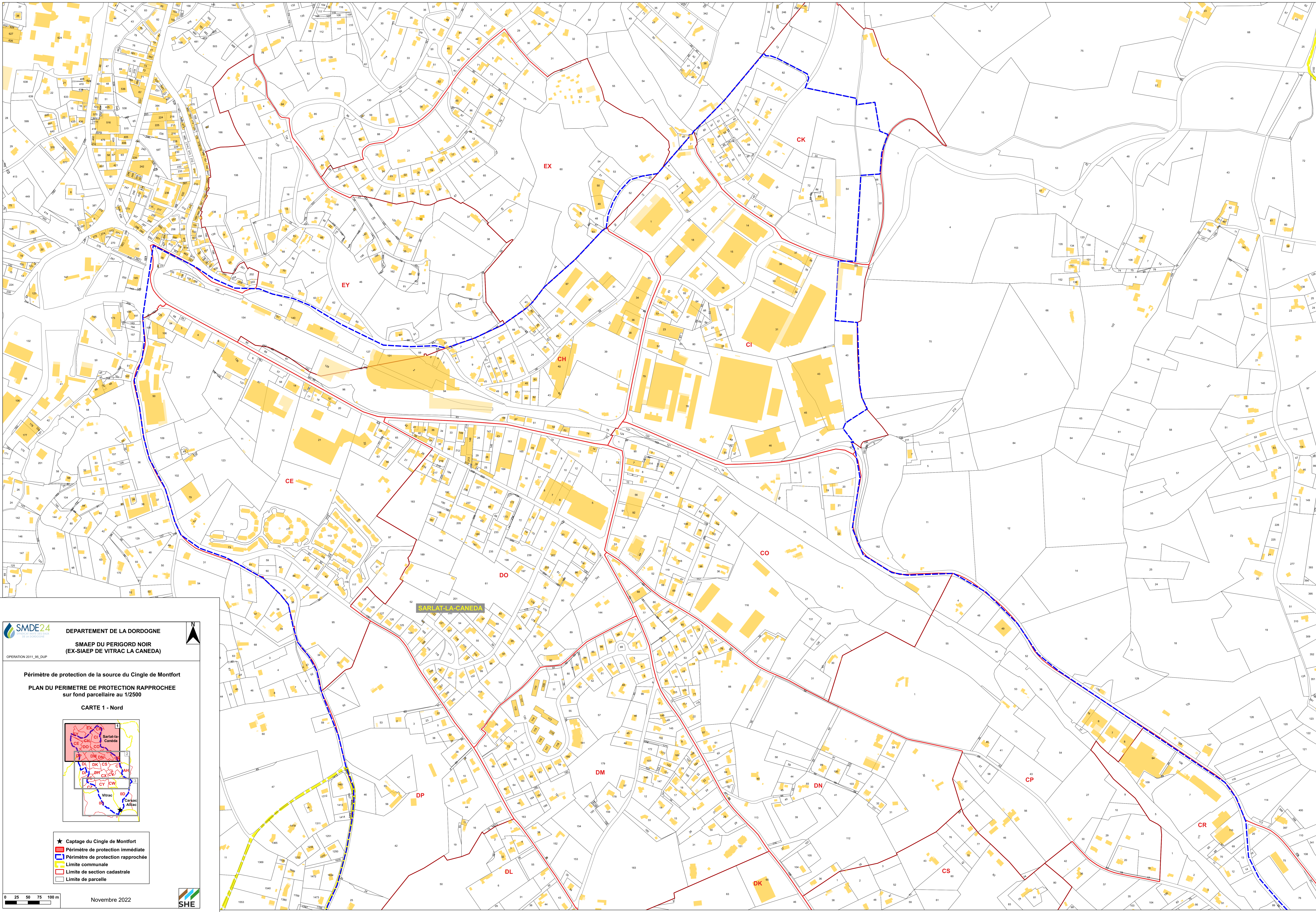



DEPARTEMENT DE LA DORDOGNE
SMAEP DU PERIGORD NOIR
(EX-SIAEP DE VITRAC LA CANEDA)

OPERATION 2011_95_DUP

Périmètre de protection de la source du Cingle de Montfort
PLAN DU PERIMETRE DE PROTECTION RAPPROCHEE
 sur fond parcellaire au 1/2500

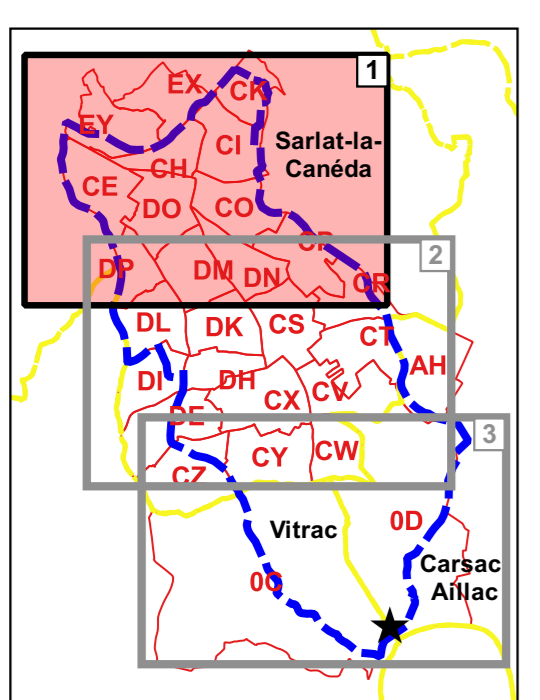
CARTE 1 - Nord



★ Captage du Cingle de Montfort
 ■ Périmètre de protection immédiate
 ■ Périmètre de protection rapprochée
 ■ Limite communale
 ■ Limite de section cadastrale
 ■ Limite de parcelle

0 25 50 75 100 m
 Novembre 2022

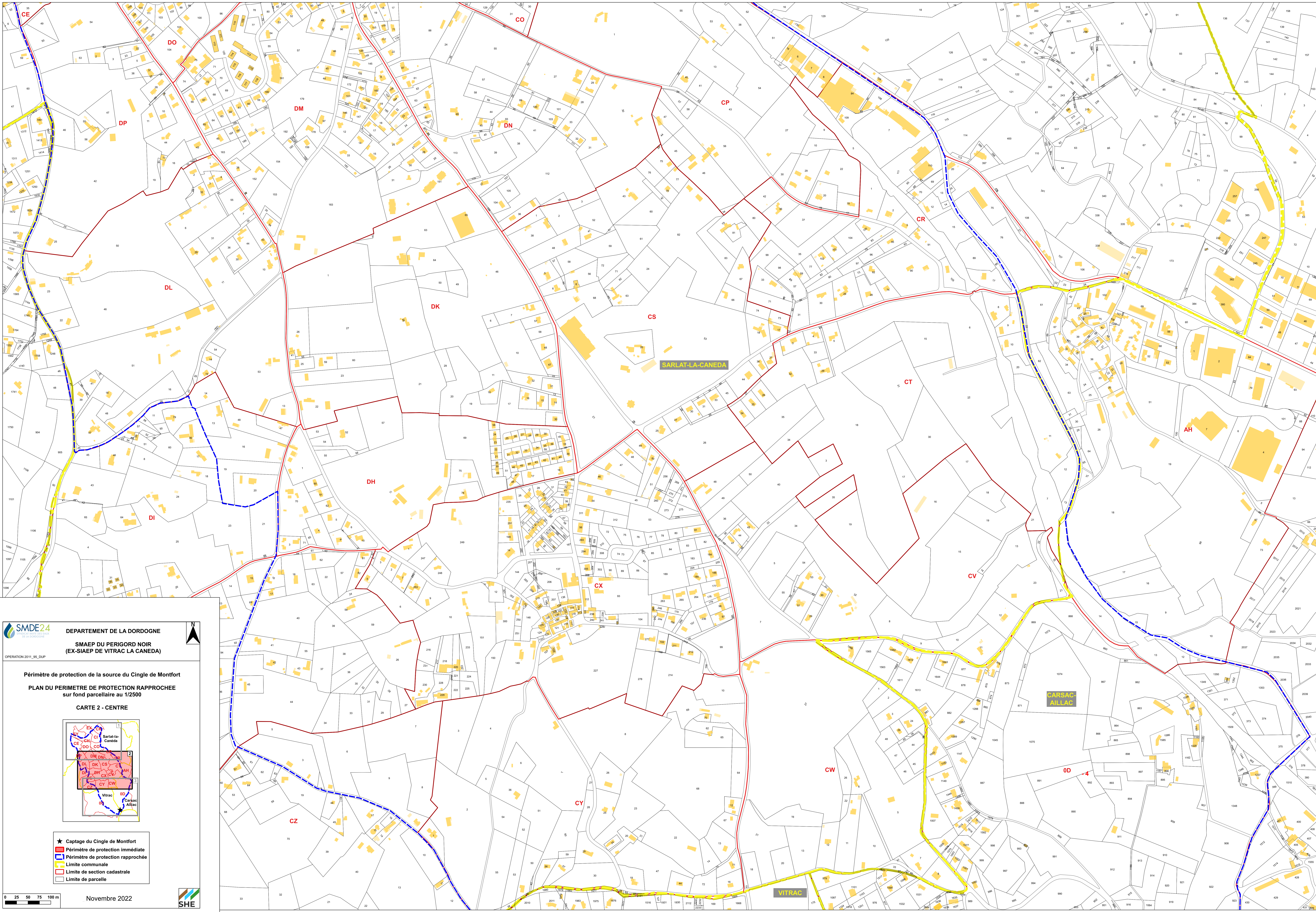



DEPARTEMENT DE LA DORDOGNE
SMAEP DU PERIGORD NOIR
(EX-SIAEP DE VITRAC LA CANEDA)

OPERATION 2011_95_DUP

Périmètre de protection de la source du Cingle de Montfort
PLAN DU PERIMETRE DE PROTECTION RAPPROCHEE
 sur fond parcellaire au 1/2500

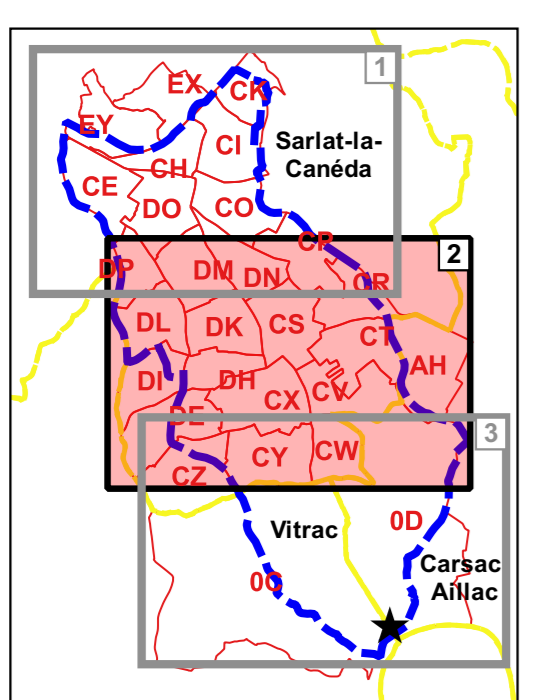
CARTE 2 - CENTRE





★ Captage du Cingle de Montfort
 ■ Périmètre de protection immédiate
 ■ Périmètre de protection rapprochée
 ■ Limite communale
 ■ Limite de section cadastrale
 ■ Limite de parcelle

0 25 50 75 100 m

Novembre 2022

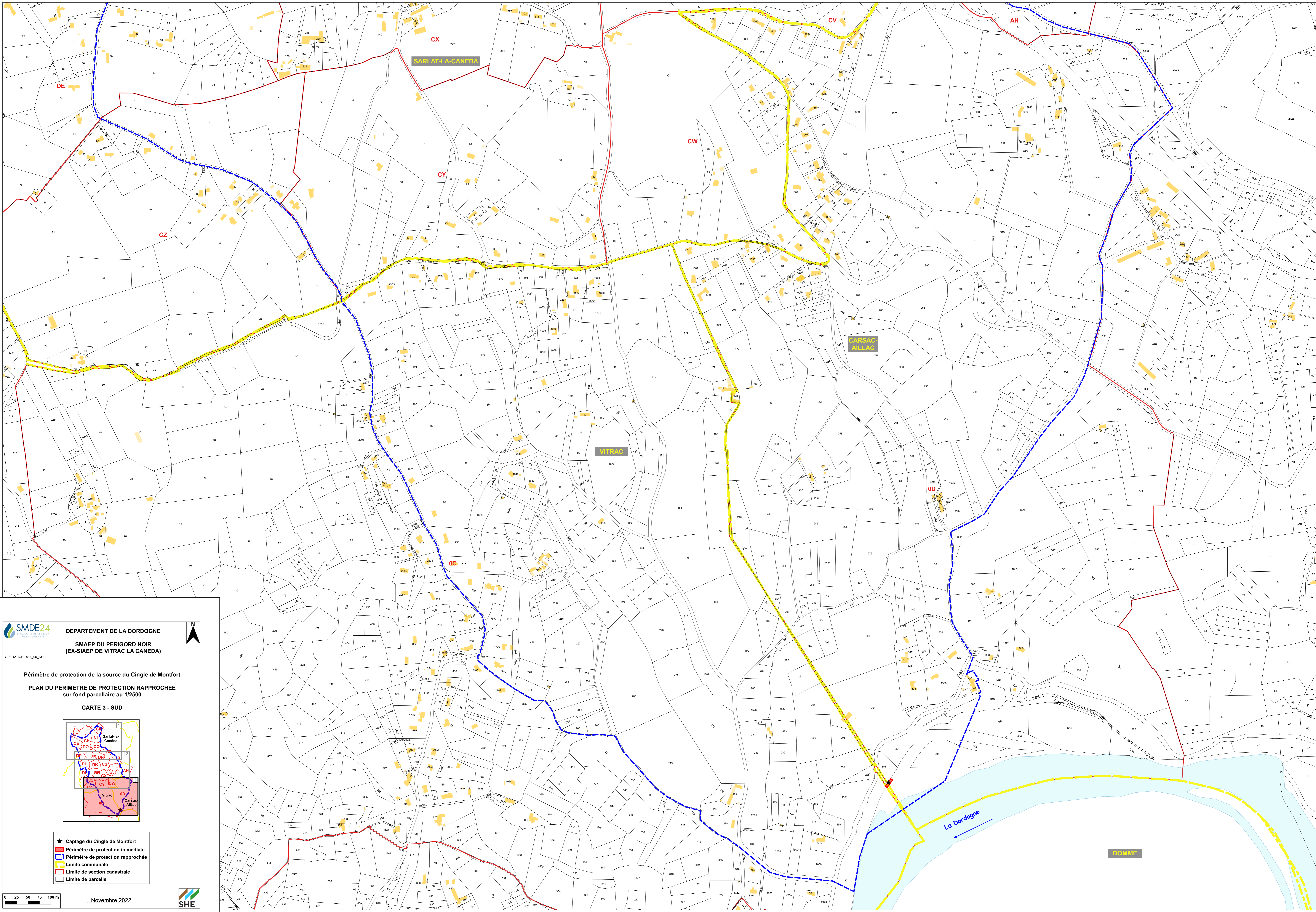





DEPARTEMENT DE LA DORDOGNE
SMAEP DU PERIGORD NOIR
(EX-SIAEP DE VITRAC LA CANEDA)

OPERATION 2011_95_DUP

Périmètre de protection de la source du Cingle de Montfort
PLAN DU PERIMETRE DE PROTECTION RAPPROCHEE
 sur fond parcellaire au 1/2500

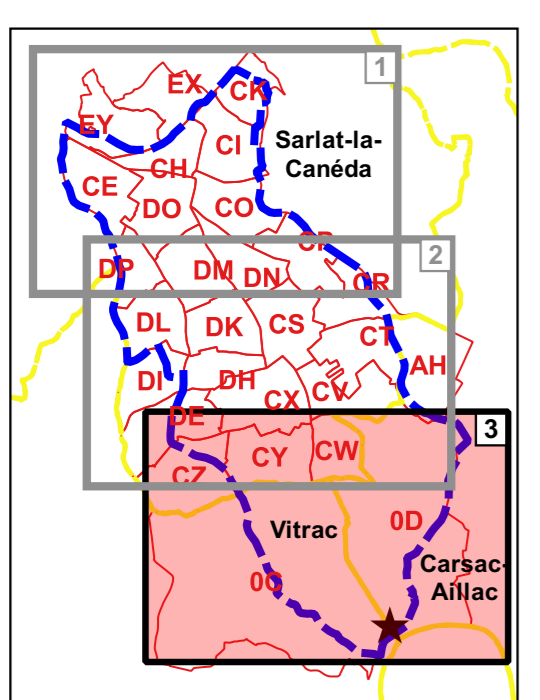
CARTE 3 - SUD



★ Captage du Cingle de Montfort
 — Périmètre de protection immédiate
 - - - Périmètre de protection rapprochée
 — Limite communale
 - - - Limite de section cadastrale
 — Limite de parcelle

0 25 50 75 100 m
 Novembre 2022
