

## PC 6

### VUES D'INSERTION DU PROJET DANS L'ENVIRONNEMENT

- 6.1 Vue éloignée depuis le chemin de halage et l'éluse de la Borie Basse au Sud-Ouest du site
- 6.2 Vue éloignée depuis le passage à niveau de la voie SNCF
- 6.3 Vue proche depuis le chemin de halage au sud du site
- 6.4 Vue proche depuis la route départementale RD 660 dans le sens Bergerac > Lalinde
- 6.5 Vue vers l'Ouest, depuis la voie d'accès au parc photovoltaïque
- 6.6 Vue vers le Sud au sein du parc photovoltaïque.
- 6.7 Vue vers le Nord au sein du parc photovoltaïque.



**Vue éloignée depuis le chemin de halage et l'écluse de la Borie Basse au sud ouest du site**



Photographie de l'état existant ( Mai 2021)

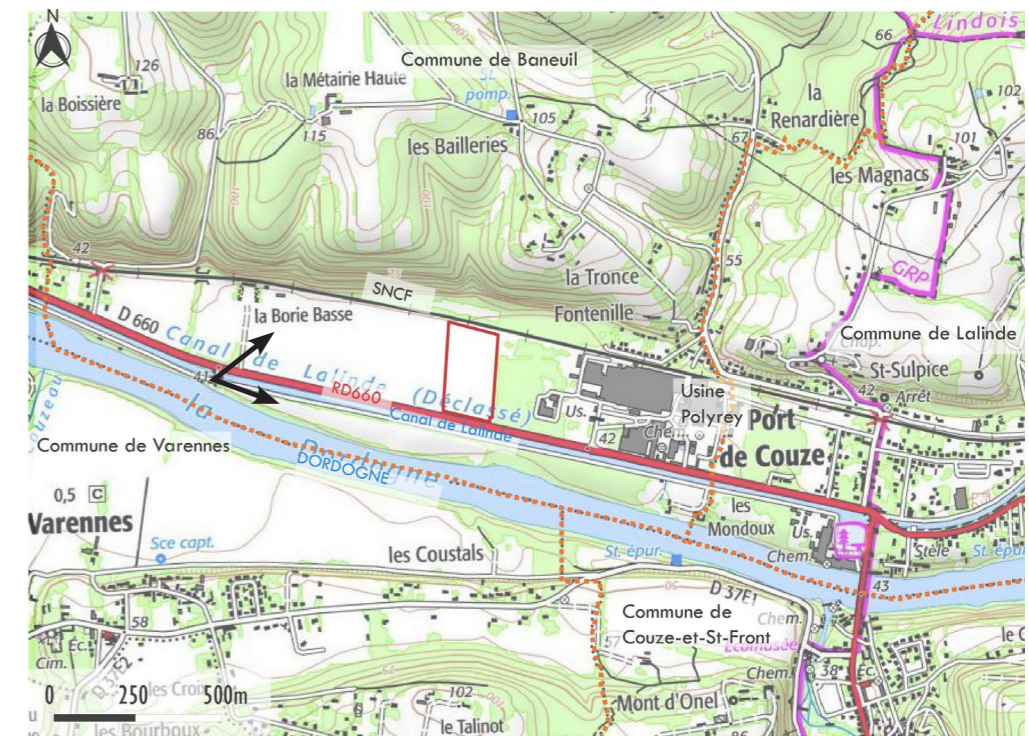

Plan de repérage



Insertion du projet - Impact de l'installation sans les mesures d'insertion paysagère



Insertion du projet - Impact de l'installation sans les mesures d'insertion paysagère

Crédit photographique - Source Atelier RG Paysage& Lumière - Insertion source EDF ENR

<b>MAITRISE D'OUVRAGE</b> EDF ENR Allée des Noisetiers, ZAC du Puy d'Or, 69760 Limonest	<b>ARCHITECTE</b> GROUPE LOISIER 42 place Gambetta 33000 Bordeaux	<b>PAYSAGISTE CONCEPTEUR</b> ATELIER RG 11 rue Emile Zola 33130 Bègles	<b>ADRESSE DU TERRAIN</b> 700 route de Bergerac, 24150 Baneuil Parcelle 000 AI 20, AK 37 - 215 505 m <sup>2</sup>	<b>PARC PHOTOVOLTAÏQUE</b> <b>À BANEUIL (24150)</b>	<b>Vue insertion</b>	06.05.22 -	<b>PC 6.1</b>
--	--	---	---	--	----------------------	---------------	---------------



**Vue éloignée depuis le passage à niveau de la voie SNCF**



Photographie de l'état existant ( Mai 2021)

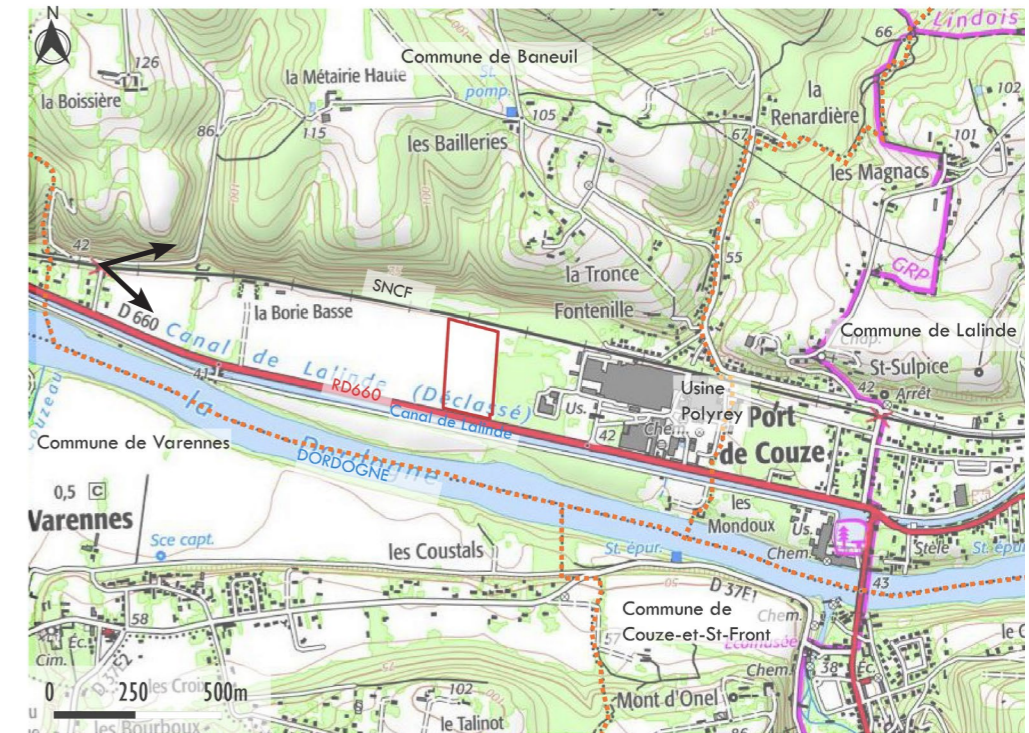

Plan de repérage



Insertion du projet - Impact de l'installation sans les mesures d'insertion paysagère



Insertion du projet - Impact de l'installation sans les mesures d'insertion paysagère

Crédit photographique - Source Atelier RG Paysage& Lumière - Insertion source EDF ENR

<b>MAITRISE D'OUVRAGE</b> EDF ENR Allée des Noisetiers, ZAC du Puy d'Or, 69760 Limonest	<b>ARCHITECTE</b> GROUPE LOISIER 42 place Gambetta 33000 Bordeaux	<b>PAYSAGISTE CONCEPTEUR</b> ATELIER RG 11 rue Emile Zola 33130 Bègles	<b>ADRESSE DU TERRAIN</b> 700 route de Bergerac, 24150 Baneuil Parcelle 000 AI 20, AK 37 - 215 505 m <sup>2</sup>	<b>PARC PHOTOVOLTAÏQUE</b> <b>À BANEUIL (24150)</b>	<b>Vue insertion</b>	06.05.22 -	<b>PC 6.2</b>
--	--	---	---	--	----------------------	---------------	---------------



**Vue proche depuis le chemin de halage au sud du site**



Photographie de l'état existant ( Mai 2021)

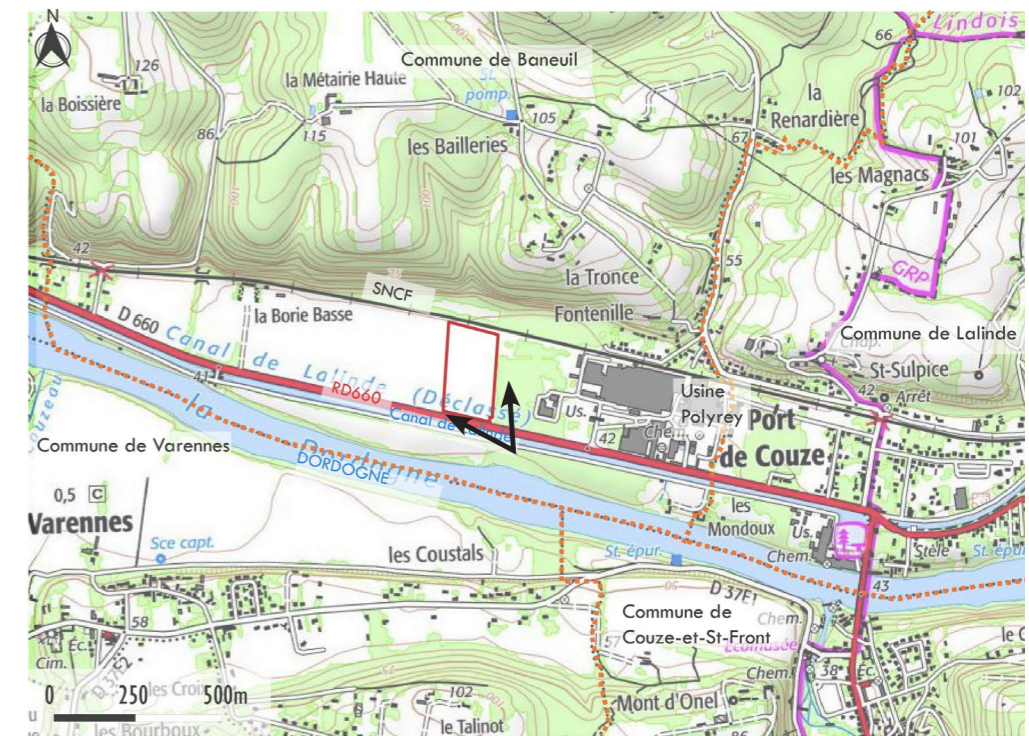

Plan de repérage



Insertion du projet - Impact de l'installation sans les mesures d'insertion paysagère



Insertion du projet - Impact de l'installation sans les mesures d'insertion paysagère

Crédit photographique - Source Atelier RG Paysage& Lumière - Insertion source EDF ENR

<b>MAITRISE D'OUVRAGE</b> EDF ENR Allée des Noisetiers, ZAC du Puy d'Or, 69760 Limonest	<b>ARCHITECTE</b> GROUPE LOISIER 42 place Gambetta 33000 Bordeaux	<b>PAYSAGISTE CONCEPTEUR</b> ATELIER RG 11 rue Emile Zola 33130 Bègles	<b>ADRESSE DU TERRAIN</b> 700 route de Bergerac, 24150 Baneuil Parcelle 000 AI 20, AK 37 - 215 505 m²	<b>PARC PHOTOVOLTAÏQUE</b> <b>À BANEUIL (24150)</b>	<b>Vue insertion</b>	06.05.22 -	<b>PC 6.3</b>
--	--	---	---	--	----------------------	---------------	---------------



**Vue proche depuis la route départementale RD 660 dans le sens Bergerac > Lalinde**



Photographie de l'état existant ( Mai 2021)

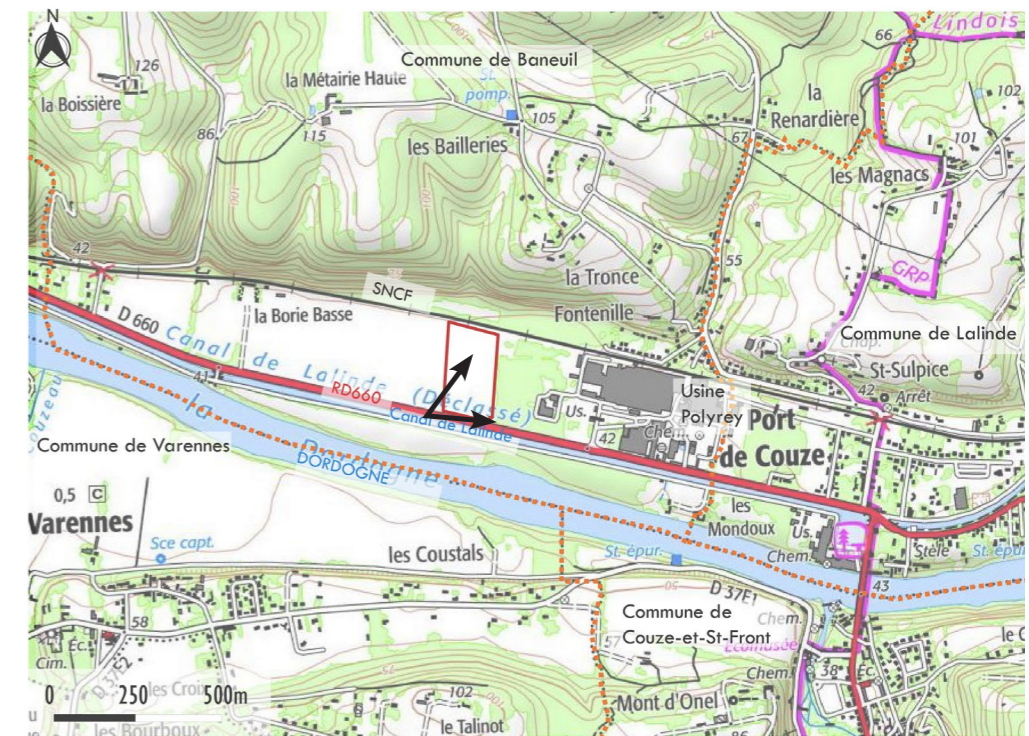

Plan de repérage



Insertion du projet - Impact de l'installation sans les mesures d'insertion paysagère



Insertion du projet - Impact de l'installation sans les mesures d'insertion paysagère

Crédit photographique - Source Atelier RG Paysage& Lumière - Insertion source EDF ENR

<b>MAITRISE D'OUVRAGE</b> EDF ENR Allée des Noisetiers, ZAC du Puy d'Or, 69760 Limonest	<b>ARCHITECTE</b> GROUPE LOISIER 42 place Gambetta 33000 Bordeaux	<b>PAYSAGISTE CONCEPTEUR</b> ATELIER RG 11 rue Emile Zola 33130 Bègles	<b>ADRESSE DU TERRAIN</b> 700 route de Bergerac, 24150 Baneuil Parcelle 000 AI 20, AK 37 - 215 505 m²	<b>PARC PHOTOVOLTAÏQUE</b> <b>À BANEUIL (24150)</b>	<b>Vue insertion</b>	06.05.22 -	<b>PC 6.4</b>
--	--	---	---	--	----------------------	---------------	---------------



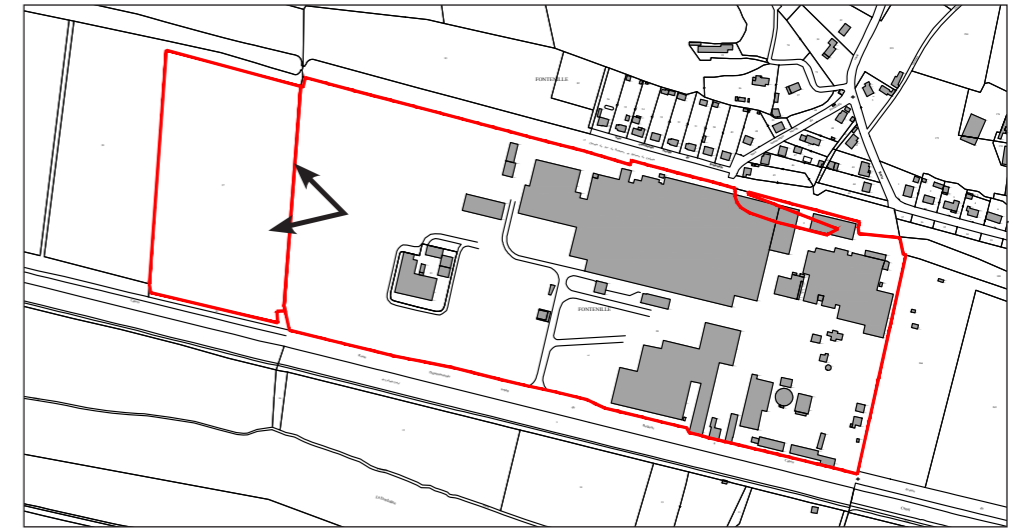

Plan de repérage



Insertion du projet - Vue vers l'Ouest, depuis la voie d'accès au parc photovoltaïque

<b>MAITRISE D'OUVRAGE</b> EDF ENR Allée des Noisetiers, ZAC du Puy d'Or, 69760 Limonest	<b>ARCHITECTE</b> GROUPE LOISIER 42 place Gambetta 33000 Bordeaux	<b>PAYSAGISTE CONCEPTEUR</b> ATELIER RG 11 rue Emile Zola 33130 Bègles	<b>ADRESSE DU TERRAIN</b> 700 route de Bergerac, 24150 Baneuil Parcelle 000 AI 20, AK 37 - 215 505 m <sup>2</sup>	<b>PARC PHOTOVOLTAÏQUE</b> <b>À BANEUIL (24150)</b>	<b>Vue insertion</b>	06.05.22 -	<b>PC 6.5</b>
--	--	---	---	--	----------------------	---------------	---------------



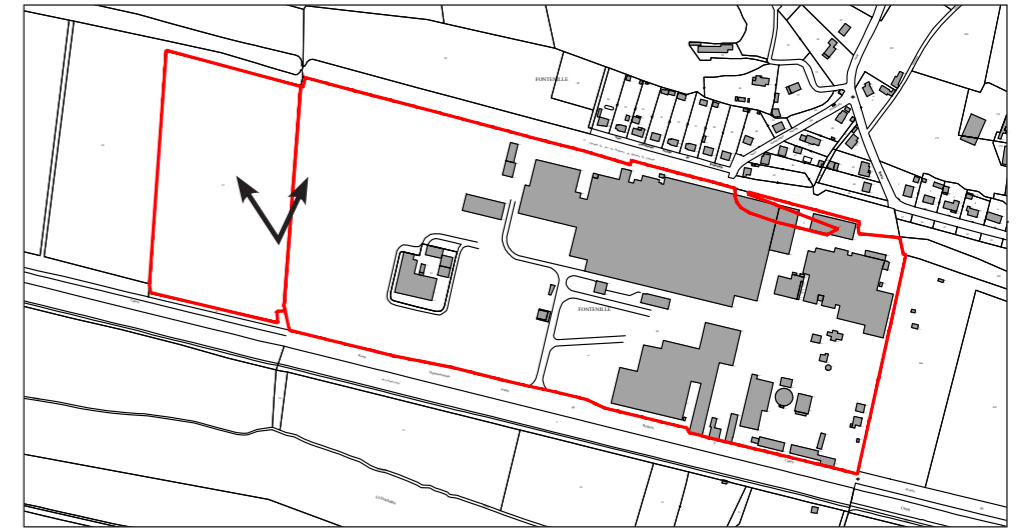

Plan de repérage



Insertion du projet - Vue vers le Sud au sein du parc photovoltaïque.

<b>MAITRISE D'OUVRAGE</b> EDF ENR Allée des Noisetiers, ZAC du Puy d'Or, 69760 Limonest	<b>ARCHITECTE</b> GROUPE LOISIER 42 place Gambetta 33000 Bordeaux	<b>PAYSAGISTE CONCEPTEUR</b> ATELIER RG 11 rue Emile Zola 33130 Bègles	<b>ADRESSE DU TERRAIN</b> 700 route de Bergerac, 24150 Baneuil Parcelle 000 A1 20, AK 37 - 215 505 m <sup>2</sup>	<b>PARC PHOTOVOLTAÏQUE</b> <b>À BANEUIL (24150)</b>	<b>Vue insertion</b>	06.05.22 -	<b>PC 6.6</b>
--	--	---	---	--	----------------------	---------------	---------------



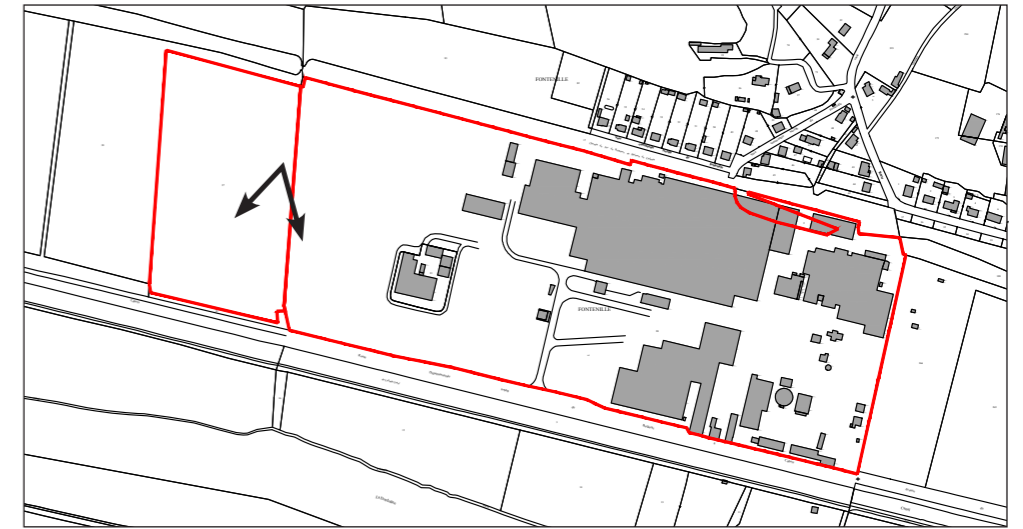

Plan de repérage



Insertion du projet - Vue vers le Nord au sein du parc photovoltaïque.

<b>MAITRISE D'OUVRAGE</b> EDF ENR Allée des Noisetiers, ZAC du Puy d'Or, 69760 Limonest	<b>ARCHITECTE</b> GROUPE LOISIER 42 place Gambetta 33000 Bordeaux	<b>PAYSAGISTE CONCEPTEUR</b> ATELIER RG 11 rue Emile Zola 33130 Bègles	<b>ADRESSE DU TERRAIN</b> 700 route de Bergerac, 24150 Baneuil Parcelle 000 A1 20, AK 37 - 215 505 m <sup>2</sup>	<b>PARC PHOTOVOLTAÏQUE</b> <b>À BANEUIL (24150)</b>	<b>Vue insertion</b>	06.05.22 -	<b>PC 6.7</b>
--	--	---	---	--	----------------------	---------------	---------------